

ご存じですか？

5月12日は「民生委員・児童委員の日」



地域の身近な相談相手「民生委員・児童委員」

【問い合わせ】東海村民生委員・児童委員協議会事務局(福祉総務課地域福祉推進担当内 ☎282-1711 内線1139)

「民生委員・児童委員」とは

民生委員は、民生委員法に基づき厚生労働大臣から委嘱された非常勤の地方公務員で、児童福祉法に定める児童委員を兼ねています。

村では65人の民生委員・児童委員が活動しており、うち3人は、子どもや子育てに関する支援を専門に担当する主任児童委員です。

民生委員・児童委員に給与の支給はなく、ボランティアとして活動しており、その任期は3年です(再任も可)。



▲他県の民生委員との意見交換(交流研修)

どんな活動があるの？

民生委員・児童委員の代表的な活動として、村が行う「高齢者状況調査」への協力があります。これは、支援を必要とする方と福祉サービスを結び付け、日常生活の向上を図るほか、災害時における迅速な避難支援のために役立てることを目的とした調査で、民生委員・児童委員が70歳以上の全ての高齢者宅を訪問し、生活状況や健康状態などの把握に努めています。



▲村民との語らいの様子(ふれあい福祉まつり)

民生委員・児童委員の3つの役割

民生委員・児童委員は、自らも地域住民の一員として、地域の高齢者や障がいのある方々、子どもたちを見守っています。村民の方が抱える生活上の心配事や困り事などの“相談相手”として、また、村や村社会福祉協議会などの専門機関への“つなぎ役”として、日々活動しています。



民生委員・児童委員の3つの役割〈関係図〉

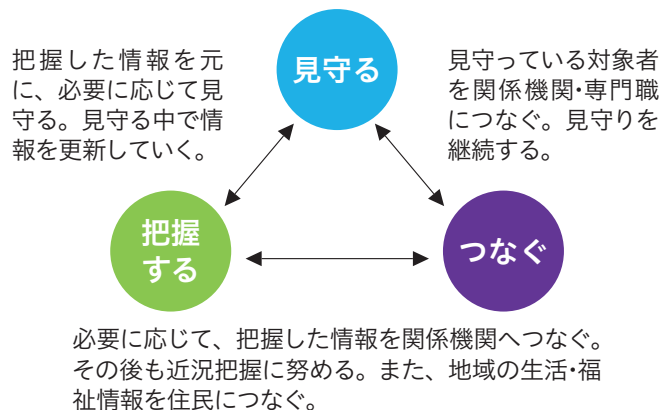

こんなことで困った時は…

高齢者や障がいのある方への支援が必要なおとき、また、子育てや介護の心配や不安があるときなどは、お住まいの地域の民生委員・児童委員にお気軽にご相談ください。民生委員・児童委員には法律に基づく守秘義務があり、相談内容の秘密は守られます。

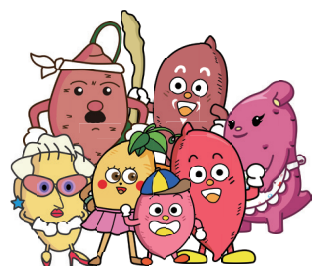

民生委員・児童委員には、こんな“やりがい”があります！

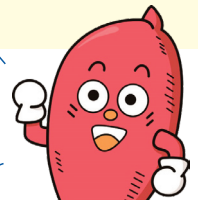

お年寄りが待っていてくれます。

訪問しておしゃべりや福祉サービスを説明することで、喜んでもらえます。



子どもたちから元気をもらえます。

あいさつ運動や学校活動を通して、子どもたちの笑顔から元気をもらえます。



仲間がたくさんできます。

ボランティア活動を通して、同じ思いを持つ仲間ができます。



地域とのつながりが広がります。

地域の行事への参加や訪問活動で、幅広い人たちと知り合いになれます。



自分自身の勉強になります。

研修会や施設見学等を通して、福祉のことを勉強できます。



新たな出会いを通して成長できます。

いろいろな人や組織との交流で、自分を成長させることができます。



【東海村民生委員・児童委員一覧】（敬称略、任期は令和元年11月30日まで）

| No. | 担当区域 | 氏名 | 住所 | 電話番号 | No. | 担当区域 | 氏名 | 住所 | 電話番号 |
|-----|----------------|-----------|--------------|-----------|---|-------------|---------------|---------------|------------|
| 1 | 外宿1区 | 鈴木 宏文 | 石神外宿 1587 | 282-1588 | 34 | 真崎 | 井坂 幸子 | 村松 1013 | 283-0178 |
| 2 | | 黒澤 達 | 石神外宿 1514 | 283-0729 | 35 | 真崎 滝坂社宅 | 加納 義久 | 村松 1501-5 | 283-3866 |
| 3 | | 外宿2区 | 高槌 けい子 | 石神外宿 2676 | 282-2803 | 36 | 真崎 | 隈 茂子 | 村松 1363-15 |
| 4 | 内宿1区 | 岡部 ちい子 | 石神内宿 1676-3 | 284-0215 | 37 | 舟石川3区 | 森澤 京子 | 舟石川駅東 3-16-41 | 282-9252 |
| 5 | | 今橋 絹枝 | 石神内宿 2248-43 | 282-8263 | 38 | | 佐藤 幸子 | 舟石川駅東 3-15-10 | 283-0350 |
| 6 | | 久賀 浩人 | 石神内宿 2463-15 | 282-8276 | 39 | 荒谷台住宅 | 松江 礼子 | 荒谷台住宅 5-304 | 283-3854 |
| 7 | | 石井 新 | 石神内宿 2460 | 283-1348 | 40 | 押延 | 本多 真知子 | 村松 2532 | 282-3149 |
| 8 | 内宿2区 | 宮島 榮子 | 石神内宿 2168-2 | 282-2506 | 41 | 須和間 | 清水 豊 | 須和間 57-2 | 283-0125 |
| 9 | | 村上 順 | 石神内宿 2245-4 | 282-4475 | 42 | 舟石川中丸 | 宇都宮 秀子 | 舟石川駅東 1-12-8 | 282-0662 |
| 10 | 竹瓦 | 根本 仁子 | 竹瓦 285 | 283-1561 | 43 | | 中村 澄江 | 舟石川駅東 2-6-20 | 282-9475 |
| 11 | 宿 | 原 むつみ | 村松 8 | 282-2022 | 44 | 長堀住宅 | 大原 比呂志 | 長堀住宅 E2-103 | 282-4838 |
| 12 | | 清水 俊一 | 村松 118 | 282-3010 | 45 | 緑ヶ丘団地 | 並木 和枝 | 緑ヶ丘団地 F-7 | 283-1476 |
| 13 | 照沼 | 照沼 恵子 | 照沼 1054-4 | 282-0910 | 46 | | 笠原 かつ江 | 緑ヶ丘団地 19-4 | 283-0186 |
| 14 | 川根 | 菊池 裕美子 | 村松 3170-1 | 282-1401 | 47 | 南台住宅 | 根本 伸次 | 南台住宅 15-12 | 282-8885 |
| 15 | 原子力機構 箕輪・百塚 | 高崎 恵子 | 村松 3368-2 | 287-0064 | 48 | | 大山 武 | 南台住宅 57-1 | 283-1482 |
| 16 | 白方 | 澤島 京子 | 白方 597-2 | 282-3818 | 49 | | 西 勝典 | 南台住宅 38-8 | 282-9927 |
| 17 | | 川上 ケイ子 | 白方 50-1 | 282-8259 | 50 | | 深井沢 正子 | 南台住宅 48-2 | 282-4501 |
| 18 | | 蒲原 利明 | 白方中央 1-12-35 | 282-7655 | 51 | 700-レスター須和間 | 関口 健 | 須和間 2001-52 | 284-0135 |
| 19 | | 阿部 美喜子 | 白方中央 1-22-9 | 282-1321 | 52 | 船場 | 渡部 晃子 | 船場 886-8 | 282-7633 |
| 20 | | 加藤 昌彦 | 白方 1607-1 | 287-1634 | 53 | | 萩谷 毅彦 | 船場 132-5 | 283-1864 |
| 21 | 小池 昇 | 白方 1273-2 | 283-0367 | 54 | 舟石川1区 | 稲田 栄一 | 舟石川 867-2 | 284-0097 | |
| 22 | 豊岡 | 石田 進吾 | 豊岡 731 | 282-8631 | | 55 | 近藤 忠美 | 大山台 1-3-1 | 282-0643 |
| 23 | 岡 | 川崎 静子 | 豊岡 1568 | 282-4734 | | 56 | 泉 幸男 | 舟石川 442-5 | 306-2887 |
| 24 | 百塚 | 池田 京子 | 東海 1-13-1 | 284-0024 | | 57 | 福地 さか江 | 舟石川 619-50 | 282-3125 |
| 25 | | 依田 美代子 | 東海 2-6-1 | 282-8481 | 58 | 阿部 典代 | 舟石川 153-5 | 287-1140 | |
| 26 | | 平間 修一 | 豊白 1-9-14 | 282-7947 | 59 | 舟石川2区 | 村上 清美 | 大山台 2-7-6 | 287-0151 |
| 27 | | 欠員 | | | 60 | | 中村 光子 | 舟石川駅西 2-1-12 | 282-4304 |
| 28 | 亀下 | 宮本 浩 | 亀下 441-1 | 282-8733 | 61 | | 阿部 照子 | 大山台 2-10-12 | 282-7071 |
| 29 | 豊白 | 畔野 貞子 | 豊白 1-23-8 | 282-9151 | 62 | 大内 久美子 | 舟石川駅西 3-13-14 | 282-2459 | |
| 30 | 村松北 | 田中 純利 | 村松北 1-12-11 | 282-8373 | 63 | 照沼・村松学区 | 飯島 真里子 | 舟石川駅東 3-17-3 | 282-9583 |
| 31 | | 齋藤 亮一 | 村松北 2-4-16 | 282-4774 | 64 | 中丸・舟石川学区 | 鈴木 香代 | 村松 2125-48 | 282-8108 |
| 32 | 真崎 | 須藤 惣一 | 村松 208 | 282-0969 | 65 | 白方・石神学区 | 酒井 光恵 | 白方中央 2-20-16 | 284-0330 |
| 33 | | 柏原 文夫 | 村松 427-8 | 282-9839 | ▼No.63・64・65は、児童に関する問題を専門に扱う「主任児童委員」です。 | | | | |