

東海村 “自分ごと化会議”
～公共施設の在り方を考える～
「施設レビュー」

「公共施設概要」

地域の将来
有効活用
削減
新設
拡充
利用料金



令和5年 8月26日(土)・8月27日(日)

東海村 総務部 財政経営課

目 次

1 スケジュール	2
2 対象施設一覧・位置図	3
3 施設シートの見方・記載方法	4
4 区分別施設一覧	
(1) 市民文化系施設	6
石神コミュニティセンター, 村松コミュニティセンター, 白方コミュニティセンター, 真崎コミュニティセンター, 中丸コミュニティセンター, 舟石川コミュニティセンター 東海村姉妹都市交流会館, 東海村中央公民館, 東海文化センター	
(2) 社会教育系, スポーツ・レクリエーション系施設	42
東海村総合体育館, 東海スイミングプラザ, 東海村テニスコート, 東海村立図書館, 東海駅コミュニティ施設, 東海村歴史と未来の交流館,	
(3) 保健福祉施設	82
東海村総合支援センター (なごみ), 東海村総合福祉センター (絆), 東海村村民活動センター	
(4) 行政系施設・産業系施設	100
東海村役場, 東海村産業・情報プラザ (アイヴィル)	

「施設レビュー」スケジュール

【1日目】令和5年8月26日（土）

実施時間 (目安の時間になります)		スケジュール				
9:00 ~ 9:10	10分	開会（挨拶）				
9:10 ~ 9:30	20分	概要等説明				
実施時間 (目安の時間になります)		施設区分	ページ	所管部署		
9:30 ~ 12:00	150分	(1) 市民文化系施設	～	村民活動支援課	政策推進課	生涯学習課
12:00 ~ 13:00	60分	昼休憩				
13:00 ~ 15:30	150分	(2) 社会教育系, スポーツ・レクリエーション系施設	～	生涯学習課	図書館	
15:30 ~ 15:50	20分	事務連絡				

【2日目】令和5年8月27日（日）

実施時間 (目安の時間になります)		スケジュール				
9:00 ~ 9:10	10分	事務連絡				
実施時間 (目安の時間になります)		施設区分	ページ	所管部署		
9:10 ~ 10:20	70分	(3) 保健福祉施設	～	総合相談支援課	地域福祉課	
10:20 ~ 10:30	10分	休憩				
10:30 ~ 11:40	70分	(4) 行政系施設・産業系施設	～	財政経営課	産業政策課	
11:40 ~ 12:00	20分	閉会				

■対象施設一覽

No	施設名	No	施設名
1	石神コミュニティセンター	11	東海スイミングプラザ
2	村松コミュニティセンター	12	東海村テニスコート
3	白方コミュニティセンター	13	東海村立図書館
4	真崎コミュニティセンター	14	東海駅コミュニティ施設
5	中丸コミュニティセンター	15	東海村歴史と未来の交流館
6	舟石川コミュニティセンター	16	東海村総合支援センター(なごみ)
7	東海村姉妹都市交流会館	17	東海村総合福祉センター(絆)
8	東海村中央公民館	18	東海村村民活動センター
9	東海文化センター	19	東海村役場
10	東海村総合体育館	20	東海村産業・情報プラザ(アイヴィル)

- 市民文化系施設
- 社会教育系、スポーツ・レクリエーション系施設
- 保健福祉施設
- 行政系施設・産業系施設

■対象施設位置図



■施設シートの見方・記載方法

施設シート										令和5年度		
番号	名称								★施設の名称		<input type="checkbox"/> 単独館	<input type="checkbox"/> 複合館
所在地	★施設の所在地											
根拠条例等	★施設の設置根拠となる法令等											
土地情報	所有面積	★総面積のうち、村所有地部分の面積		㎡	地目	★登記簿上の地目		所管課	★施設管理を所管する課			
	借地面積	★総面積のうち、借地部分の面積		㎡	借地元	★借地の場合の借用相手(個人・法人等)						
	総面積	★敷地総面積		㎡	借地料	★年間あたりの借地料						千円/年
建物情報	延べ床面積	★施設内建物の総延べ床面積		㎡	所有区分	<input type="checkbox"/> 自己所有 <input type="checkbox"/> 借用		主な構造	★施設の主な建物の構造			
	建設・取得	年 月 (建設・取得)		設計者	耐震性		★施設の主な建物の階数					
	補助金有無	<input type="checkbox"/> 有 <input type="checkbox"/> 無		階数								
	借用元	★借用の場合の借用相手						借用金額	★借用の場合の借用金額			千円/年
	建設・取得額	★施設の全ての建物の建設・取得価格				千円	取得経緯					
	地方債残高	<input type="checkbox"/> 有 (残高 円) 償還 (年/ 年) <input type="checkbox"/> 無										
	改修等	<input type="checkbox"/> 耐震 <input type="checkbox"/> 大規模改修 <input type="checkbox"/> バリアフリー化 <input type="checkbox"/> 省エネ対応 <input type="checkbox"/> 改修履歴 改修時期・内容・金額										
		<input type="checkbox"/> 耐震 <input type="checkbox"/> 大規模改修 <input type="checkbox"/> バリアフリー化 <input type="checkbox"/> 省エネ対応 <input type="checkbox"/> 今後の予定 改修時期・内容・金額										
	設置目的	★施設の設置目的										
	実施事業	★施設で実施している主な事業										
主な利用者(複数選択可)	<input type="checkbox"/> 官公庁利用 <input type="checkbox"/> 主催事業 <input type="checkbox"/> 登録団体 (団体数:) <input type="checkbox"/> 村内一般企業、団体 <input type="checkbox"/> 村外一般企業、団体 <input type="checkbox"/> 村民 <input type="checkbox"/> 村外住民 <input type="checkbox"/> その他 ()											
利用の制限	★利用が制限される部屋等がある場合や、利用自体が制限されるケース											
開館日数	日/年		休館日									
開館時間												
管理体制	<input type="checkbox"/> 直接管理 <input type="checkbox"/> 業務委託 <input type="checkbox"/> 指定管理 <input type="checkbox"/> 住民等の自主管理 (委託先又は指定管理者:) (委託内容・金額・事業者選定方法:)											
	★委託や指定管理の場合、その内容や金額、事業者の選定方法について											
施設の概要	名称	★施設を構成する建物名			名称	名称			名称			
	床面積	㎡	部屋数		床面積	㎡	部屋数		床面積	㎡	部屋数	
	名称	名称			名称			名称				
	床面積	㎡	部屋数		床面積	㎡	部屋数		床面積	㎡	部屋数	
	名称	名称			名称			名称				
	床面積	㎡	部屋数		床面積	㎡	部屋数		床面積	㎡	部屋数	
	名称	名称			名称			名称				
床面積	㎡	部屋数		床面積	㎡	部屋数		床面積	㎡	部屋数		
ハード(施設維持管理)・ソフト(実施事業)に係る人員(令和4年度)	正規職員	嘱託職員等		委託業者	指定管理者	住民等の自主管理	その他	合計				
	ハード	人	人	人	人	人	人	人				
	ソフト	人	人	人	人	人	人	人				
合計	人	人	人	人	人	人	0.0	人				

★複合館
 ・一つの建物の中に異なった目的と機能を持った公共施設を設置している施設。

★財産区分
 ・行政財産
 地方公共団体が事業を執行することを目的に所有する公有財産。売払い等の処分はできない。
 ・普通財産
 行政財産以外のもの。売払いや有償貸付が可能な財産。

★建物構造
 ・W: 木造
 ・RC: 鉄筋コンクリート造
 ・SRC: 鉄筋鉄骨コンクリート造
 ・S: 鉄骨造

★LS値
 ・建物の耐震性能を表すための指標。
 ・0.6以上であれば倒壊する危険性が低い。

★地方債
 ・地方公共団体が、必要な資金を調達するために発行する債券(投資家から資金を借り入れるために発行する有価証券)。

★業務委託
 ・管理受託者が自治体との契約に基づき、具体的な事務や業務の執行を行うもの。
 ・施設の使用許可(利用承認)等は委託できない。
 ・管理受託者は公共団体や公共的団体等に限定。

★指定管理
 ・公共施設をノウハウのある民間事業者等に管理してもらうもの。(議会の議決事項)
 ・指定管理者は施設の使用許可を行うことができる。
 ・法人その他の団体として株式会社や公益法人、NPOなども可能。

★ハード(施設維持管理)
 ・施設の維持管理に携わった職員の人員。
 ・職員の業務割合に応じて、小数点以下第一位で記載。
 (業務割合が不明な場合は0.5人)

★ソフト(実施事業)
 ・施設で実施している事業に携わった職員等の人員。
 ・職員の業務割合に応じて、小数点以下第一位で記載。
 (業務割合が不明な場合は0.5人)

★合計
 ・ハード・ソフトを合計した施設全体の人員。

市民文化系施設

(9 施設)

- コミュニティセンター

(石神, 村松, 白方, 真崎, 中丸, 舟石川)

- 東海村姉妹都市交流会館

- 東海村中央公民館

- 東海文化センター

施設シート							令和5年度			
番号	1	名称	石神コミュニティセンター				<input checked="" type="checkbox"/> 単独館 <input type="checkbox"/> 複合館			
所在地	石神内宿1609									
根拠条例等	東海村コミュニティセンターの設置及び管理に関する条例									
土地情報	所有面積	8,080.40 m ²	地目	宅地、雑種地、山林		所管課	村民活動支援課			
	借地面積	0 m ²	借地元	—						
	総面積	8,080.40 m ²	借地料	— 千円/年		財産区分	<input checked="" type="checkbox"/> 行政 <input type="checkbox"/> 普通			
建物情報	延べ床面積	1,325.02 m ²	所有区分	<input checked="" type="checkbox"/> 自己所有 <input type="checkbox"/> 借用		主な構造	RC			
	建設・取得	S62年 月 (建設・取得)	設計者			耐震	<input checked="" type="checkbox"/> 有 (IS値:) <input type="checkbox"/> 無			
	補助金有無	<input type="checkbox"/> 有 <input type="checkbox"/> 無	階数	2階						
	借用元					借用金額	千円/年			
	建設・取得額	308,645 千円		取得経緯						
	地方債残高	<input type="checkbox"/> 有 (残高 円) 償還 (年/ 年)		<input checked="" type="checkbox"/> 無						
	改修等	●改修履歴 改修時期・内容・金額	<input type="checkbox"/> 耐震 <input checked="" type="checkbox"/> 大規模改修 <input checked="" type="checkbox"/> バリアフリー化 <input checked="" type="checkbox"/> 省エネ対応							
			年度	工事名					金額(千円)	
			平成21年度	コミュニティセンタートイレ改修及び石神コミュニティセンター屋上防水補修工事					14,070	
			平成24年度	コミュニティセンター空調機交換工事					5,019	
平成28年度			コミュニティセンター改正省エネ法に伴うHf蛍光灯化工事					735		
●今後の予定 改修時期・内容・金額		平成28年度	コミュニティセンター高圧受変電設備更新工事					1,337		
		令和4年度	コミュニティセンター受変電設備更新工事					12,430		
			コミュニティセンター外装改修工事					103,730		
		<input type="checkbox"/> 耐震 <input checked="" type="checkbox"/> 大規模改修 <input type="checkbox"/> バリアフリー化 <input checked="" type="checkbox"/> 省エネ対応								
		年度	工事名					金額(千円)		
令和6年度	空調設備更新工事					15,000				
設置目的	文化活動やレクリエーションなどを通じ、住民の連帯意識の高揚と相互の親睦を図るための拠点施設									
実施事業	<ul style="list-style-type: none"> 自治会及び地区自治会による自主的活動 住民によるサークル活動、スポーツ活動、その他レクリエーション活動 地区自治会主催のお祭り等の住民同士の交流を深める活動 									
主な利用者 (複数選択可)	<input checked="" type="checkbox"/> 官公庁利用 <input checked="" type="checkbox"/> 主催事業 <input type="checkbox"/> 登録団体 (団体数:) <input checked="" type="checkbox"/> 村内一般企業、団体 <input checked="" type="checkbox"/> 村外一般企業、団体 <input checked="" type="checkbox"/> 村民 <input checked="" type="checkbox"/> 村外住民 <input checked="" type="checkbox"/> その他 ()									
利用の制限	<ul style="list-style-type: none"> 公の秩序または善良な風俗を乱すおそれがあるとき 集団的に若しくは常習的に暴力的不法行為を行うおそれがあるとき又はそのおそれがある組織の利益になると認められるとき 建物及び備品等をき損し、又は滅失するおそれがあるとき その他村長が使用されることが適当でないと認めるとき (東海村コミュニティセンターの設置及び管理に関する条例第4条から抜粋)									
開館日数	308 日/年		休館日	月曜日及び12月29日から翌年1月3日まで						
開館時間	午前9時～午後9時									
管理体制	<input checked="" type="checkbox"/> 直接管理 <input type="checkbox"/> 業務委託 <input type="checkbox"/> 指定管理 <input type="checkbox"/> 住民等の自主管理 (委託先又は指定管理者:)									
	(委託内容・金額・事業者選定方法:)									
施設の概要	名称	本館		名称	自転車置場		名称	屋外倉庫		
	床面積	1,119.96 m ²	部屋数	床面積	42.00 m ²	部屋数	床面積	19.44 m ²	部屋数	
	名称	本館・増築部分		名称			名称			
	床面積	143.62 m ²	部屋数	床面積	m ²	部屋数	床面積	m ²	部屋数	
ハード(施設維持管理)・ソフト(実施事業)に係る人員 (令和4年度)	正規職員	嘱託職員等		委託業者	指定管理者	住民等の自主管理	その他	合計		
	ハード	0.7 人	0.0 人	0.0 人	0.0 人	0.0 人	0.0 人	0.7 人		
	ソフト	0.7 人	8.0 人	0.0 人	0.0 人	0.0 人	0.0 人	8.7 人		
	合計	1.4 人	8.0 人	0.0 人	0.0 人	0.0 人	0.0 人	9.4 人		

		令和5年度（当初予算）		令和4年度（決算見込）		平成30年度（決算）							
総支出		26,314	千円	137,159	千円	81,411	千円						
財源内訳	収入合計	1,963	千円	107,744	千円	55,925	千円						
	使用料・手数料	879	千円	691	千円	543	千円						
	国県補助金	1,068	千円	107,039	千円	55,301	千円						
	その他 (行政財産使用料等)	16	千円	14	千円	81	千円						
	一般財源	24,351	千円	29,415	千円	25,486	千円						
支出内訳（令和4年度）		<ul style="list-style-type: none"> ・人件費 4,014 千円 ・委託料 2,090 千円 ・光熱水費 1,860 千円 ・使用料・賃借料 364 千円 ・修繕料 356 千円 ・工事請負費 128,477 千円 (工事内容:外装改修工事等)											
各部屋別稼働率 (平成30年度)	名称	会議室 A				平日	31.5%	%	土日祝	34.3%	%		
	午前	37.7%	%	午後	38.2%	%	夜間	21.5%	%	全体	32.5%	%	
	名称	会議室 B				平日	28.5%	%	土日祝	36.8%	%		
	午前	40.8%	%	午後	32.5%	%	夜間	20.9%	%	全体	31.4%	%	
	名称	多目的ホール				平日	87.8%	%	土日祝	75.3%	%		
	午前	84.8%	%	午後	89.0%	%	夜間	76.7%	%	全体	83.5%	%	
	名称	調理室				平日	14.8%	%	土日祝	21.9%	%		
	午前	20.0%	%	午後	23.8%	%	夜間	8.1%	%	全体	17.3%	%	
	名称	和室 A				平日	18.8%	%	土日祝	28.4%	%		
	午前	22.5%	%	午後	33.5%	%	夜間	10.5%	%	全体	22.2%	%	
	名称	和室 B				平日	23.9%	%	土日祝	23.4%	%		
	午前	30.9%	%	午後	31.4%	%	夜間	8.9%	%	全体	23.7%	%	
	名称	和室 C				平日	15.9%	%	土日祝	21.4%	%		
	午前	19.4%	%	午後	20.9%	%	夜間	13.1%	%	全体	17.8%	%	
	名称	和室 D				平日	12.4%	%	土日祝	11.9%	%		
	午前	15.7%	%	午後	12.6%	%	夜間	8.4%	%	全体	12.2%	%	
	各部屋別稼働率 (令和4年度)	名称	会議室 A				平日	26.2%	%	土日祝	30.7%	%	
		午前	25.3%	%	午後	35.1%	%	夜間	23.1%	%	全体	27.8%	%
		名称	会議室 B				平日	24.8%	%	土日祝	34.5%	%	
		午前	21.1%	%	午後	34.1%	%	夜間	29.9%	%	全体	28.4%	%
		名称	多目的ホール				平日	68.0%	%	土日祝	67.3%	%	
		午前	67.2%	%	午後	74.0%	%	夜間	62.0%	%	全体	67.7%	%
		名称	調理室				平日	2.4%	%	土日祝	4.5%	%	
		午前	4.2%	%	午後	5.2%	%	夜間	0.0%	%	全体	3.1%	%
名称		和室 A				平日	7.0%	%	土日祝	4.2%	%		
午前		13.6%	%	午後	2.9%	%	夜間	1.3%	%	全体	6.0%	%	
名称		和室 B				平日	7.3%	%	土日祝	2.1%	%		
午前		12.7%	%	午後	2.6%	%	夜間	1.0%	%	全体	5.4%	%	
名称		和室 C				平日	27.2%	%	土日祝	27.1%	%		
午前		36.4%	%	午後	39.9%	%	夜間	5.2%	%	全体	27.2%	%	
名称		和室 D				平日	26.5%	%	土日祝	19.9%	%		
午前		32.1%	%	午後	34.7%	%	夜間	5.5%	%	全体	24.1%	%	
その他 (課題等)	徴収する使用料金が低く、また使用料金の減免団体もあることから、年間使用料金の合計額は維持管理に係る事業費の3%程度にも満たっていない。												

施設シート							令和5年度	
番号	2		名称	村松コミュニティセンター			<input checked="" type="checkbox"/> 単独館 <input type="checkbox"/> 複合館	
所在地	村松3370-24							
根拠条例等	東海村コミュニティセンターの設置及び管理に関する条例							
土地情報	所有面積	15,007.46 m ²	地目	宅地		所管課	村民活動支援課	
	借地面積	0 m ²	借地元	—				
	総面積	15,007.46 m ²	借地料	—	千円/年	財産区分	<input checked="" type="checkbox"/> 行政 <input type="checkbox"/> 普通	
建物情報	延べ床面積	1,136.50 m ²	所有区分	<input checked="" type="checkbox"/> 自己所有 <input type="checkbox"/> 借用		主な構造	RC一部S	
	建設・取得	S63年 月 (建設・取得)	設計者			耐震	<input checked="" type="checkbox"/> 有 (IS値:) <input type="checkbox"/> 無	
	補助金有無	<input checked="" type="checkbox"/> 有 <input type="checkbox"/> 無	階数	2階				
	借用元				借用金額	千円/年		
	建設・取得額	291,860 千円		取得経緯				
	地方債残高	<input type="checkbox"/> 有 (残高 円) 償還 (年/ 年) <input checked="" type="checkbox"/> 無 <input type="checkbox"/> 耐震 <input checked="" type="checkbox"/> 大規模改修 <input checked="" type="checkbox"/> バリアフリー化 <input checked="" type="checkbox"/> 省エネ対応						
	改修等	●改修履歴 改修時期・ 内容・金額	年度		工事名		金額(千円)	
平成19年度			コミュニティセンター屋根及び外装改修工事		22,575			
平成21年度			コミュニティセンタートイレ改修及びコミュニティセンター屋上防水補修工事		14,070			
平成24年度			コミュニティセンター改正省エネ法に伴うHf蛍光灯化工事		735			
平成28年度		コミュニティセンター高圧受変電設備更新工事		1,337				
●今後の予定 改修時期・ 内容・金額		年度		工事名		金額(千円)		
	令和5年度		外装改修工事		62,150			
	令和5年度		受変電設備更新工事		16,610			
設置目的	文化活動やレクリエーションなどを通じ、住民の連帯意識の高揚と相互の親睦を図るための拠点施設							
実施事業	<ul style="list-style-type: none"> ・自治会及び地区自治会による自主的活動 ・住民によるサークル活動、スポーツ活動、その他レクリエーション活動 ・地区自治会主催のお祭り等の住民同士の交流を深める活動 							
主な利用者 (複数選択可)	<input checked="" type="checkbox"/> 官公庁利用 <input checked="" type="checkbox"/> 主催事業 <input type="checkbox"/> 登録団体 (団体数:) <input checked="" type="checkbox"/> 村内一般企業、団体 <input checked="" type="checkbox"/> 村外一般企業、団体 <input checked="" type="checkbox"/> 村民 <input checked="" type="checkbox"/> 村外住民 <input checked="" type="checkbox"/> その他 ()							
利用の制限	<ul style="list-style-type: none"> ・公の秩序または善良な風俗を乱すおそれがあるとき ・集団的に若しくは常習的に暴力的不法行為を行うおそれがあるとき又はそのおそれがある組織の利益になると認められるとき ・建物及び備品等をき損し、又は滅失するおそれがあるとき ・その他村長が使用されることが適当でないと認めるとき (東海村コミュニティセンターの設置及び管理に関する条例第4条から抜粋)							
開館日数	308 日/年		休館日	火曜日及び12月29日から翌年1月3日まで				
開館時間	午前9時～午後9時							
管理体制	<input checked="" type="checkbox"/> 直接管理 <input type="checkbox"/> 業務委託 <input type="checkbox"/> 指定管理 <input type="checkbox"/> 住民等の自主管理 (委託先又は指定管理者:)							
	(委託内容・金額・事業者選定方法:)							
施設の概要	名称	本館		名称	休憩所		名称	
	床面積	1,100.50 m ²	部屋数	床面積	36.00 m ²	部屋数	床面積	m ² 部屋数
	名称			名称			名称	
	床面積	m ²	部屋数	床面積	m ²	部屋数	床面積	m ² 部屋数
ハード(施設維持管理)・ソフト(実施事業)に係る人員 (令和4年度)		正規職員	嘱託職員等	委託業者	指定管理者	住民等の自主管理	その他	合計
	ハード	0.7 人	0.0 人	0.0 人	0.0 人	0.0 人	0.0 人	0.7 人
	ソフト	0.7 人	8.0 人	0.0 人	0.0 人	0.0 人	0.0 人	8.7 人
	合計	1.4 人	8.0 人	0.0 人	0.0 人	0.0 人	0.0 人	9.4 人

		令和5年度（当初予算）		令和4年度（決算見込）		平成30年度（決算）							
総支出		42,842 千円		18,163 千円		100,562 千円							
財源内訳	収入合計	14,463 千円		4,088 千円		68,949 千円							
	使用料・手数料	879 千円		911 千円		511 千円							
	国県補助金	13,568 千円		3,168 千円		68,359 千円							
	その他 (行政財産使用料等)	16 千円		9 千円		79 千円							
	一般財源	28,379 千円		14,075 千円		31,613 千円							
支出内訳（令和4年度）													
・人件費		4,014 千円											
・委託料		4,202 千円											
・光熱水費		1,577 千円		・指定管理料のうち管理委託分： 0千円									
・使用料・賃借料		292 千円		・減価償却費： 137,904千円									
・修繕料		130 千円		・地方債の元利償還： 0千円									
・工事請負費		7,950 千円		・その他（ ） 千円									
(工事内容: 多目的ホール空調設備設置工事)													
各部屋別稼働率 (平成30年度)	名称	会議室 1				平日	17.9%	%	土日祝	30.6%	%		
	午前	17.1%	%	午後	24.1%	%	夜間	26.8%	%	全体	22.7%	%	
	名称	会議室 2				平日	16.2%	%	土日祝	42.1%	%		
	午前	20.2%	%	午後	27.6%	%	夜間	28.1%	%	全体	25.3%	%	
	名称	多目的ホール				平日	77.1%	%	土日祝	74.1%	%		
	午前	69.5%	%	午後	77.3%	%	夜間	81.2%	%	全体	76.0%	%	
	名称	調理室				平日	8.4%	%	土日祝	23.5%	%		
	午前	17.5%	%	午後	20.6%	%	夜間	3.9%	%	全体	14.0%	%	
	名称	和室 1				平日	10.5%	%	土日祝	25.9%	%		
	午前	15.1%	%	午後	19.4%	%	夜間	15.1%	%	全体	16.5%	%	
	名称	和室 2				平日	14.6%	%	土日祝	24.1%	%		
	午前	14.0%	%	午後	26.9%	%	夜間	14.0%	%	全体	18.3%	%	
	名称					平日		%	土日祝		%		
	午前		%	午後		%	夜間		%	全体		%	
	名称					平日		%	土日祝		%		
	午前		%	午後		%	夜間		%	全体		%	
	各部屋別稼働率 (令和4年度)	名称	会議室 1				平日	24.1%	%	土日祝	37.1%	%	
		午前	23.1%	%	午後	40.6%	%	夜間	23.1%	%	全体	28.9%	%
		名称	会議室 2				平日	26.1%	%	土日祝	36.3%	%	
		午前	26.3%	%	午後	27.3%	%	夜間	36.0%	%	全体	29.9%	%
名称		多目的ホール				平日	61.5%	%	土日祝	74.0%	%		
午前		84.1%	%	午後	58.1%	%	夜間	56.2%	%	全体	66.1%	%	
名称		調理室				平日	5.8%	%	土日祝	12.6%	%		
午前		9.4%	%	午後	10.1%	%	夜間	5.5%	%	全体	8.3%	%	
名称		和室 1				平日	9.3%	%	土日祝	15.5%	%		
午前		18.5%	%	午後	10.7%	%	夜間	5.5%	%	全体	11.6%	%	
名称		和室 2				平日	9.5%	%	土日祝	14.0%	%		
午前		13.0%	%	午後	15.6%	%	夜間	4.9%	%	全体	11.1%	%	
名称						平日		%	土日祝		%		
午前			%	午後		%	夜間		%	全体		%	
名称					平日		%	土日祝		%			
午前		%	午後		%	夜間		%	全体		%		
その他 (課題等)	徴収する使用料金が低く、また使用料金の減免団体もあることから、年間使用料金の合計額は維持管理に係る事業費の3%程度にも満たっていない。												

施設シート							令和5年度		
番号	3		名称	白方コミュニティセンター			<input checked="" type="checkbox"/> 単独館 <input type="checkbox"/> 複合館		
所在地	白方2077								
根拠条例等	東海村コミュニティセンターの設置及び管理に関する条例								
土地情報	所有面積	10,645.00 m ²	地目	宅地		所管課	村民活動支援課		
	借地面積	0 m ²	借地元	—					
	総面積	10,645.00 m ²	借地料	— 千円/年		財産区分	<input checked="" type="checkbox"/> 行政 <input type="checkbox"/> 普通		
建物情報	延べ床面積	1,213.19 m ²	所有区分	<input checked="" type="checkbox"/> 自己所有 <input type="checkbox"/> 借用		主な構造	RC一部S		
	建設・取得	H4年 月 (建設・取得)	設計者			耐震	<input checked="" type="checkbox"/> 有 (IS値:) <input type="checkbox"/> 無		
	補助金有無	<input checked="" type="checkbox"/> 有 <input type="checkbox"/> 無	階数	2階					
	借用元				借用金額	千円/年			
	建設・取得額	389,077 千円		取得経緯					
	地方債残高	<input type="checkbox"/> 有 (残高 円) 償還 (年/ 年) <input checked="" type="checkbox"/> 無							
	改修等	●改修履歴 改修時期・ 内容・金額	<input type="checkbox"/> 耐震 <input checked="" type="checkbox"/> 大規模改修 <input checked="" type="checkbox"/> バリアフリー化 <input checked="" type="checkbox"/> 省エネ対応						
			年度	工事名					金額(千円)
			平成24年度	コミュニティセンター改正省エネ法に伴うHf蛍光灯化工事					368
				コミュニティセンター外装改修工事					21,315
平成26年度			コミュニティセンター空調機改修工事					2,322	
平成27年度			コミュニティセンター会議室空調機器改修工事					3,564	
平成28年度		コミュニティセンター高圧受変電設備更新工事					1,337		
平成29年度		コミュニティセンターロビー/調理室空調機改修工事					6,027		
●今後の予定 改修時期・ 内容・金額		<input type="checkbox"/> 耐震 <input checked="" type="checkbox"/> 大規模改修 <input type="checkbox"/> バリアフリー化 <input type="checkbox"/> 省エネ対応							
		年度	工事名					金額(千円)	
	令和6年度	受変電設備更新工事					30,000		
	令和7年度	外装改修工事					60,000		
基本情報	設置目的	文化活動やレクリエーションなどを通じ、住民の連帯意識の高揚と相互の親睦を図るための拠点施設							
	実施事業	<ul style="list-style-type: none"> ・自治会及び地区自治会による自主的活動 ・住民によるサークル活動、スポーツ活動、その他レクリエーション活動 ・地区自治会主催のお祭り等の住民同士の交流を深める活動 							
	主な利用者 (複数選択可)	<input checked="" type="checkbox"/> 官公庁利用 <input checked="" type="checkbox"/> 主催事業 <input type="checkbox"/> 登録団体 (団体数:) <input checked="" type="checkbox"/> 村内一般企業、団体 <input checked="" type="checkbox"/> 村外一般企業、団体 <input checked="" type="checkbox"/> 村民 <input checked="" type="checkbox"/> 村外住民 <input checked="" type="checkbox"/> その他 ()							
	利用の制限	<ul style="list-style-type: none"> ・公の秩序または善良な風俗を乱すおそれがあるとき ・集団的に若しくは常習的に暴力的不法行為を行うおそれがあるとき又はそのおそれがある組織の利益になると認められるとき ・建物及び備品等をき損し、又は滅失するおそれがあるとき ・その他村長が使用されることが適当でないと認めたとき (東海村コミュニティセンターの設置及び管理に関する条例第4条から抜粋)							
	開館日数	308 日/年	休館日	火曜日及び12月29日から翌年1月3日まで					
	開館時間	午前9時～午後9時							
	管理体制	<input checked="" type="checkbox"/> 直接管理 <input type="checkbox"/> 業務委託 <input type="checkbox"/> 指定管理 <input type="checkbox"/> 住民等の自主管理							
		(委託内容・金額・事業者選定方法:)							
	施設の概要	名称	本館		名称	屋外便所・倉庫		名称	自転車置場
		床面積	1,110.15 m ²	部屋数	床面積	39.75 m ²	部屋数	床面積	20.52 m ²
名称		休憩所		名称	東屋		名称		
床面積		29.81 m ²	部屋数	床面積	12.96 m ²	部屋数	床面積	m ²	
ハード(施設維持管理)・ソフト(実施事業)に係る人員 (令和4年度)		正規職員	嘱託職員等	委託業者	指定管理者	住民等の自主管理	その他	合計	
	ハード	0.7 人	0.0 人	0.0 人	0.0 人	0.0 人	0.0 人	0.7 人	
	ソフト	0.7 人	8.0 人	0.0 人	0.0 人	0.0 人	0.0 人	8.7 人	
	合計	1.4 人	8.0 人	0.0 人	0.0 人	0.0 人	0.0 人	9.4 人	

		令和5年度（当初予算）		令和4年度（決算見込）		平成30年度（決算）							
総支出		28,737	千円	19,657	千円	13,227	千円						
財源内訳	収入合計	1,983	千円	1,701	千円	2,298	千円						
	使用料・手数料	879	千円	607	千円	1,031	千円						
	国県補助金	1,068	千円	1,068	千円	1,167	千円						
	その他 (行政財産使用料等)	36	千円	26	千円	100	千円						
	一般財源	26,754	千円	17,956	千円	10,929	千円						
支出内訳（令和4年度）		<ul style="list-style-type: none"> ・人件費 4,014 千円 ・委託料 2,527 千円 ・光熱水費 1,922 千円 ・使用料・賃借料 403 千円 ・修繕料 871 千円 ・工事請負費 9,922 千円 											
		<ul style="list-style-type: none"> ・指定管理料のうち管理委託分： 0千円 ・減価償却費： 162,829千円 ・地方債の元利償還： 0千円 ・その他（ ） 千円 											
(工事内容: 多目的ホール空調設備設置工事等)													
各部屋別稼働率 (平成30年度)	名称	会議室 A				平日	36.8%	%	土日祝	39.5%	%		
	午前	44.6%	%	午後	39.7%	%	夜間	28.7%	%	全体	37.7%	%	
	名称	会議室 B				平日	57.5%	%	土日祝	52.5%	%		
	午前	62.5%	%	午後	55.0%	%	夜間	49.2%	%	全体	55.6%	%	
	名称	多目的ホール				平日	90.0%	%	土日祝	92.0%	%		
	午前	90.2%	%	午後	90.6%	%	夜間	91.5%	%	全体	90.8%	%	
	名称	調理室				平日	25.6%	%	土日祝	26.3%	%		
	午前	33.6%	%	午後	35.2%	%	夜間	8.5%	%	全体	25.7%	%	
	名称	和室 A				平日	56.6%	%	土日祝	45.4%	%		
	午前	62.2%	%	午後	69.7%	%	夜間	25.7%	%	全体	52.6%	%	
	名称	和室 B				平日	35.8%	%	土日祝	44.0%	%		
	午前	52.1%	%	午後	41.7%	%	夜間	22.1%	%	全体	38.7%	%	
	名称					平日		%	土日祝		%		
	午前		%	午後		%	夜間		%	全体		%	
	名称					平日		%	土日祝		%		
	午前		%	午後		%	夜間		%	全体		%	
	各部屋別稼働率 (令和4年度)	名称	会議室 A				平日	31.1%	%	土日祝	37.7%	%	
		午前	48.7%	%	午後	33.1%	%	夜間	18.8%	%	全体	33.5%	%
		名称	会議室 B				平日	37.3%	%	土日祝	41.2%	%	
		午前	55.5%	%	午後	41.9%	%	夜間	18.8%	%	全体	38.7%	%
		名称	多目的ホール				平日	68.2%	%	土日祝	71.9%	%	
		午前	72.1%	%	午後	85.4%	%	夜間	51.3%	%	全体	69.6%	%
		名称	調理室				平日	1.4%	%	土日祝	9.9%	%	
		午前	4.9%	%	午後	6.8%	%	夜間	1.9%	%	全体	4.5%	%
		名称	和室 A				平日	17.0%	%	土日祝	26.3%	%	
		午前	28.2%	%	午後	25.3%	%	夜間	7.8%	%	全体	20.5%	%
名称		和室 B				平日	8.9%	%	土日祝	19.3%	%		
午前		23.7%	%	午後	9.1%	%	夜間	5.5%	%	全体	12.8%	%	
名称						平日		%	土日祝		%		
午前			%	午後		%	夜間		%	全体		%	
名称						平日		%	土日祝		%		
午前			%	午後		%	夜間		%	全体		%	
その他 (課題等)	徴収する使用料金が低く、また使用料金の減免団体もあることから、年間使用料金の合計額は維持管理に係る事業費の3%程度にも満たっていない。												

施設シート										令和5年度	
番号	4		名称	真崎コミュニティセンター						<input checked="" type="checkbox"/> 単独館 <input type="checkbox"/> 複合館	
所在地	村松835-1										
根拠条例等	東海村コミュニティセンターの設置及び管理に関する条例										
土地情報	所有面積	8,119.00 m ²		地目	雑種地		所管課	村民活動支援課			
	借地面積	0 m ²		借地元	—						
建物情報	総面積	8,119.00 m ²		借地料	— 千円/年		財産区分	<input checked="" type="checkbox"/> 行政 <input type="checkbox"/> 普通			
	延べ床面積	1,143.62 m ²		所有区分	<input checked="" type="checkbox"/> 自己所有 <input type="checkbox"/> 借用		主な構造	RC一部S			
建物情報	建設・取得	H5年 月 (建設・取得)		設計者			耐震	<input checked="" type="checkbox"/> 有 (IS値:) <input type="checkbox"/> 無			
	補助金有無	<input type="checkbox"/> 有 <input type="checkbox"/> 無		階数	2階						
建物情報	借用元			借用金額	千円/年						
	建設・取得額	354,095 千円		取得経緯							
建物情報	地方債残高	<input type="checkbox"/> 有 (残高 円) 償還 (年/ 年) <input checked="" type="checkbox"/> 無									
	改修等	●改修履歴 改修時期・内容・金額	<input type="checkbox"/> 耐震 <input checked="" type="checkbox"/> 大規模改修 <input type="checkbox"/> バリアフリー化 <input checked="" type="checkbox"/> 省エネ対応								
年度			工事名					金額(千円)			
建物情報	改修等	●今後の予定 改修時期・内容・金額	平成21年度	コミュニティセンター空調機交換工事					2,730		
			平成24年度	コミュニティセンター改正省エネ法に伴うHf蛍光灯化工事					735		
建物情報	改修等	●今後の予定 改修時期・内容・金額	平成25年度	コミュニティセンター外装改修工事					23,100		
			平成28年度	コミュニティセンター高圧受変電設備更新工事					1,337		
建物情報	改修等	●今後の予定 改修時期・内容・金額	<input type="checkbox"/> 耐震 <input checked="" type="checkbox"/> 大規模改修 <input type="checkbox"/> バリアフリー化 <input type="checkbox"/> 省エネ対応								
			年度	工事名					金額(千円)		
建物情報	改修等	●今後の予定 改修時期・内容・金額	令和6年度	受変電設備更新工事					30,000		
			令和9年度	外装改修工事					60,000		
基本情報	設置目的	文化活動やレクリエーションなどを通じ、住民の連帯意識の高揚と相互の親睦を図るための拠点施設									
	実施事業	<ul style="list-style-type: none"> ・自治会及び地区自治会による自主的活動 ・住民によるサークル活動、スポーツ活動、その他レクリエーション活動 ・地区自治会主催のお祭り等の住民同士の交流を深める活動 									
基本情報	主な利用者 (複数選択可)	<input checked="" type="checkbox"/> 官公庁利用 <input checked="" type="checkbox"/> 主催事業 <input type="checkbox"/> 登録団体 (団体数:) <input checked="" type="checkbox"/> 村内一般企業、団体 <input checked="" type="checkbox"/> 村外一般企業、団体 <input checked="" type="checkbox"/> 村民 <input checked="" type="checkbox"/> 村外住民 <input checked="" type="checkbox"/> その他 ()									
	利用の制限	<ul style="list-style-type: none"> ・公の秩序または善良な風俗を乱すおそれがあるとき ・集団的に若しくは常習的に暴力的不法行為を行うおそれがあるとき又はそのおそれがある組織の利益になると認められるとき ・建物及び備品等をき損し、又は滅失するおそれがあるとき ・その他村長が使用されることが適当でないとき (東海村コミュニティセンターの設置及び管理に関する条例第4条から抜粋)									
基本情報	開館日数	308 日/年		休館日	月曜日及び12月29日から翌年1月3日まで						
	開館時間	午前9時～午後9時									
基本情報	管理体制	<input checked="" type="checkbox"/> 直接管理 <input type="checkbox"/> 業務委託 <input type="checkbox"/> 指定管理 <input type="checkbox"/> 住民等の自主管理 (委託先又は指定管理者:) (委託内容・金額・事業者選定方法:)									
		施設の概要	名称	本館		名称	屋外トイレ		名称	本館・増築部分	
床面積	1,104.06 m ²		部屋数	床面積	29.70 m ²	部屋数	床面積	9.86 m ²	部屋数		
名称			名称			名称					
床面積	m ²		部屋数	床面積	m ²	部屋数	床面積	m ²	部屋数		
基本情報	ハード(施設維持管理)・ソフト(実施事業)に係る人員 (令和4年度)	正規職員	嘱託職員等	委託業者	指定管理者	住民等の自主管理	その他	合計			
		ハード	0.7 人	0.0 人	0.0 人	0.0 人	0.0 人	0.0 人	0.7 人		
		ソフト	0.7 人	8.0 人	0.0 人	0.0 人	0.0 人	0.0 人	8.7 人		
		合計	1.4 人	8.0 人	0.0 人	0.0 人	0.0 人	0.0 人	9.4 人		

		令和5年度（当初予算）		令和4年度（決算見込）		平成30年度（決算）							
総支出		28,790	千円	19,657	千円	18,008	千円						
維持管理費	財源内訳	収入合計	1,974	千円	1,682	千円	2,513	千円					
		使用料・手数料	879	千円	529	千円	989	千円					
		国県補助金	1,068	千円	1,068	千円	1,457	千円					
		その他 (行政財産使用料等)	27	千円	85	千円	67	千円					
		一般財源	26,816	千円	17,975	千円	15,495	千円					
支出内訳（令和4年度）		<ul style="list-style-type: none"> ・ 人件費 4,014 千円 ・ 委託料 2,527 千円 ・ 光熱水費 1,922 千円 ・ 使用料・賃借料 403 千円 ・ 修繕料 871 千円 ・ 工事請負費 9,922 千円 (工事内容:多目的ホール空調設備設置工事)											
		<ul style="list-style-type: none"> ・ 指定管理料のうち管理委託分: 0千円 ・ 減価償却費: 143,408千円 ・ 地方債の元利償還: 0千円 ・ その他 () 千円 											
利用状況	各部屋別稼働率（平成30年度）	名称	ゲートボール場			平日	6.6%	%	土日祝	36.5%	%		
		午前	23.5%	%	午後	23.1%	%	夜間	4.2%	%	全体	16.9%	%
		名称	バーベキュー設備			平日	6.3%	%	土日祝	36.5%	%		
		午前	22.8%	%	午後	22.8%	%	夜間	4.6%	%	全体	16.7%	%
		名称	会議室A			平日	54.4%	%	土日祝	58.2%	%		
		午前	64.8%	%	午後	57.3%	%	夜間	45.0%	%	全体	55.7%	%
		名称	会議室B			平日	48.6%	%	土日祝	56.3%	%		
		午前	63.2%	%	午後	51.1%	%	夜間	39.4%	%	全体	51.2%	%
		名称	多目的ホール			平日	92.7%	%	土日祝	86.5%	%		
		午前	91.9%	%	午後	93.5%	%	夜間	86.3%	%	全体	90.6%	%
		名称	調理室			平日	27.0%	%	土日祝	42.1%	%		
		午前	35.2%	%	午後	42.7%	%	夜間	18.9%	%	全体	32.2%	%
	名称	和室A			平日	28.4%	%	土日祝	42.5%	%			
	午前	42.7%	%	午後	36.8%	%	夜間	20.2%	%	全体	33.2%	%	
	名称	和室B			平日	23.5%	%	土日祝	45.3%	%			
	午前	33.6%	%	午後	30.9%	%	夜間	28.7%	%	全体	31.1%	%	
	名称	和室C			平日	43.1%	%	土日祝	48.4%	%			
	午前	39.7%	%	午後	60.3%	%	夜間	34.9%	%	全体	45.0%	%	
	各部屋別稼働率（令和4年度）	名称	ゲートボール場			平日	5.4%	%	土日祝	16.7%	%		
		午前	11.7%	%	午後	13.3%	%	夜間	3.6%	%	全体	9.5%	%
		名称	バーベキュー設備			平日	4.8%	%	土日祝	15.8%	%		
		午前	11.7%	%	午後	13.3%	%	夜間	1.3%	%	全体	8.8%	%
		名称	会議室A			平日	48.3%	%	土日祝	41.4%	%		
		午前	56.8%	%	午後	51.0%	%	夜間	29.5%	%	全体	45.8%	%
名称		会議室B			平日	44.6%	%	土日祝	39.3%	%			
午前		51.3%	%	午後	45.8%	%	夜間	30.8%	%	全体	42.6%	%	
名称		多目的ホール			平日	67.3%	%	土日祝	75.9%	%			
午前		77.6%	%	午後	70.5%	%	夜間	63.3%	%	全体	70.5%	%	
名称		調理室			平日	14.5%	%	土日祝	13.4%	%			
午前		14.9%	%	午後	19.2%	%	夜間	8.1%	%	全体	14.1%	%	
名称	和室A			平日	30.8%	%	土日祝	25.3%	%				
午前	21.8%	%	午後	36.4%	%	夜間	28.2%	%	全体	28.8%	%		
名称	和室B			平日	28.7%	%	土日祝	23.5%	%				
午前	23.1%	%	午後	27.9%	%	夜間	29.5%	%	全体	26.8%	%		
名称	和室C			平日	37.8%	%	土日祝	24.4%	%				
午前	23.4%	%	午後	33.8%	%	夜間	41.6%	%	全体	32.9%	%		
その他（課題等）		徴収する使用料金が低く、また使用料金の減免団体もあることから、年間使用料金の合計額は維持管理に係る事業費の3%程度にも満たっていない。											

施設シート							令和5年度		
番号	5	名称	中丸コミュニティセンター				<input checked="" type="checkbox"/> 単独館 <input type="checkbox"/> 複合館		
所在地	須和間345-1								
根拠条例等	東海村コミュニティセンターの設置及び管理に関する条例								
土地情報	所有面積	7,340.03 m ²	地目	宅地		所管課	村民活動支援課		
	借地面積	0 m ²	借地元	—					
	総面積	7,340.03 m ²	借地料	— 千円/年		財産区分	<input checked="" type="checkbox"/> 行政 <input type="checkbox"/> 普通		
建物情報	延べ床面積	1,123.89 m ²	所有区分	<input checked="" type="checkbox"/> 自己所有 <input type="checkbox"/> 借用		主な構造	RC		
	建設・取得	H8年 月 (建設・取得)	設計者			耐震	<input checked="" type="checkbox"/> 有 (IS値:) <input type="checkbox"/> 無		
	補助金有無	<input checked="" type="checkbox"/> 有 <input type="checkbox"/> 無	階数	2階					
	借用元					借用金額	千円/年		
	建設・取得額	324,965 千円		取得経緯					
	地方債残高	<input type="checkbox"/> 有 (残高 円) 償還 (年/ 年) <input checked="" type="checkbox"/> 無							
	改修等	●改修履歴 改修時期・内容・金額	<input type="checkbox"/> 耐震 <input checked="" type="checkbox"/> 大規模改修 <input type="checkbox"/> バリアフリー化 <input checked="" type="checkbox"/> 省エネ対応						
			年度	工事名					金額(千円)
			平成24年度	コミュニティセンター改正省エネ法に伴うHf蛍光灯化工事					368
			平成27年度	コミュニティセンター外装改修工事					24,894
平成28年度		コミュニティセンター高圧受変電設備更新工事					1,337		
●今後の予定 改修時期・内容・金額		<input type="checkbox"/> 耐震 <input checked="" type="checkbox"/> 大規模改修 <input type="checkbox"/> バリアフリー化 <input type="checkbox"/> 省エネ対応							
	年度	工事名					金額(千円)		
	令和12年度	外装改修工事					60,000		
		受変電設備更新工事					30,000		
基本情報	設置目的	文化活動やレクリエーションなどを通じ、住民の連帯意識の高揚と相互の親睦を図るための拠点施設							
	実施事業	<ul style="list-style-type: none"> ・自治会及び地区自治会による自主的活動 ・住民によるサークル活動、スポーツ活動、その他レクリエーション活動 ・地区自治会主催のお祭り等の住民同士の交流を深める活動 							
	主な利用者 (複数選択可)	<input checked="" type="checkbox"/> 官公庁利用 <input checked="" type="checkbox"/> 主催事業 <input type="checkbox"/> 登録団体 (団体数:) <input checked="" type="checkbox"/> 村内一般企業、団体 <input checked="" type="checkbox"/> 村外一般企業、団体 <input checked="" type="checkbox"/> 村民 <input checked="" type="checkbox"/> 村外住民 <input checked="" type="checkbox"/> その他 ()							
	利用の制限	<ul style="list-style-type: none"> ・公の秩序または善良な風俗を乱すおそれがあるとき ・集団的に若しくは常習的に暴力的不法行為を行うおそれがあるとき又はそのおそれがある組織の利益になると認められるとき ・建物及び備品等をき損し、又は滅失するおそれがあるとき ・その他村長が使用されることが適当でないとき (東海村コミュニティセンターの設置及び管理に関する条例第4条から抜粋)							
	開館日数	308 日/年	休館日	火曜日及び12月29日から翌年1月3日まで					
	開館時間	午前9時～午後9時							
	管理体制	<input checked="" type="checkbox"/> 直接管理 <input type="checkbox"/> 業務委託 <input type="checkbox"/> 指定管理 <input type="checkbox"/> 住民等の自主管理 (委託先又は指定管理者:)							
		(委託内容・金額・事業者選定方法:)							
	施設の概要	名称	本館		名称	自転車置き場		名称	
		床面積	1,109.79 m ²	部屋数	床面積	14.10 m ²	部屋数	床面積	m ² 部屋数
名称				名称			名称		
床面積		m ²	部屋数	床面積	m ²	部屋数	床面積	m ² 部屋数	
ハード(施設維持管理)・ソフト(実施事業)に係る人員 (令和4年度)		正規職員	嘱託職員等	委託業者	指定管理者	住民等の自主管理	その他	合計	
	ハード	0.7 人	0.0 人	0.0 人	0.0 人	0.0 人	0.0 人	0.7 人	
	ソフト	0.7 人	8.0 人	0.0 人	0.0 人	0.0 人	0.0 人	8.7 人	
	合計	1.4 人	8.0 人	0.0 人	0.0 人	0.0 人	0.0 人	9.4 人	

		令和5年度（当初予算）		令和4年度（決算見込）		平成30年度（決算）							
総支出		13,795	千円	9,558	千円	18,112	千円						
財源内訳	収入合計	2,012	千円	2,173	千円	4,239	千円						
	使用料・手数料	879	千円	1,001	千円	1,530	千円						
	国県補助金	1,068	千円	1,068	千円	2,610	千円						
	その他 (行政財産使用料等)	65	千円	104	千円	99	千円						
	一般財源	11,783	千円	7,385	千円	13,873	千円						
支出内訳（令和4年度）		<ul style="list-style-type: none"> ・人件費 4,014 千円 ・委託料 1,678 千円 ・光熱水費 2,656 千円 ・使用料・賃借料 407 千円 ・修繕料 79 千円 ・工事請負費 726 千円 (工事内容: 高圧受変電設備改修工事等) <ul style="list-style-type: none"> ・指定管理料のうち管理委託分: 0千円 ・減価償却費: 118,450千円 ・地方債の元利償還: 0千円 ・その他 () 千円 											
各部屋別稼働率 (平成30年度)	名称	会議室 1				平日	31.6%	%	土日祝	47.8%	%		
	午前	35.8%	%	午後	41.7%	%	夜間	35.5%	%	全体	37.7%	%	
	名称	会議室 2				平日	28.0%	%	土日祝	38.9%	%		
	午前	31.9%	%	午後	40.4%	%	夜間	23.5%	%	全体	31.9%	%	
	名称	多目的ホール 1				平日	91.7%	%	土日祝	76.4%	%		
	午前	91.9%	%	午後	88.9%	%	夜間	77.5%	%	全体	86.1%	%	
	名称	多目的ホール 2				平日	79.4%	%	土日祝	76.7%	%		
	午前	77.5%	%	午後	87.9%	%	夜間	70.0%	%	全体	78.5%	%	
	名称	調理室				平日	11.2%	%	土日祝	20.1%	%		
	午前	20.5%	%	午後	19.9%	%	夜間	2.9%	%	全体	14.4%	%	
	名称	和室 1				平日	40.2%	%	土日祝	33.6%	%		
	午前	43.0%	%	午後	36.5%	%	夜間	34.2%	%	全体	37.9%	%	
	名称	和室 2				平日	34.4%	%	土日祝	36.6%	%		
	午前	42.3%	%	午後	39.7%	%	夜間	23.5%	%	全体	35.2%	%	
	名称					平日		%	土日祝		%		
	午前		%	午後		%	夜間		%	全体		%	
	各部屋別稼働率 (令和4年度)	名称	会議室 1				平日	23.9%	%	土日祝	33.6%	%	
		午前	41.2%	%	午後	24.7%	%	夜間	16.6%	%	全体	27.5%	%
		名称	会議室 2				平日	21.8%	%	土日祝	29.2%	%	
		午前	28.2%	%	午後	23.7%	%	夜間	21.8%	%	全体	24.6%	%
		名称	多目的ホール 1				平日	80.4%	%	土日祝	72.5%	%	
		午前	83.8%	%	午後	70.8%	%	夜間	77.9%	%	全体	77.5%	%
		名称	多目的ホール 2				平日	60.8%	%	土日祝	53.8%	%	
		午前	53.6%	%	午後	57.1%	%	夜間	64.0%	%	全体	58.2%	%
名称		調理室				平日	1.7%	%	土日祝	5.8%	%		
午前		4.2%	%	午後	3.9%	%	夜間	1.6%	%	全体	3.2%	%	
名称		和室 1				平日	30.6%	%	土日祝	22.2%	%		
午前		26.3%	%	午後	33.8%	%	夜間	22.4%	%	全体	27.5%	%	
名称		和室 2				平日	26.6%	%	土日祝	31.6%	%		
午前		32.8%	%	午後	34.4%	%	夜間	18.2%	%	全体	28.5%	%	
名称						平日		%	土日祝		%		
午前			%	午後		%	夜間		%	全体		%	
その他 (課題等)		徴収する使用料金が低く、また使用料金の減免団体もあることから、年間使用料金の合計額は維持管理に係る事業費の3%程度にも満たっていない。											

施設シート							令和5年度		
番号	6		名称	舟石川コミュニティセンター			<input checked="" type="checkbox"/> 単独館 <input type="checkbox"/> 複合館		
所在地	舟石川158-1								
根拠条例等	東海村コミュニティセンターの設置及び管理に関する条例								
土地情報	所有面積	6,946.51 m ²	地目	宅地		所管課	村民活動支援課		
	借地面積	1161 m ²	借地元	—					
	総面積	8,107.51 m ²	借地料	504 千円/年		財産区分	<input checked="" type="checkbox"/> 行政 <input type="checkbox"/> 普通		
建物情報	延べ床面積	1,196.87 m ²	所有区分	<input checked="" type="checkbox"/> 自己所有 <input type="checkbox"/> 借用		主な構造	RC		
	建設・取得	H9年 月 (建設・取得)	設計者			耐震	<input checked="" type="checkbox"/> 有 (IS値:) <input type="checkbox"/> 無		
	補助金有無	<input type="checkbox"/> 有 <input type="checkbox"/> 無	階数	2階					
	借用元				借用金額	千円/年			
	建設・取得額	253,314 千円		取得経緯					
	地方債残高	<input type="checkbox"/> 有 (残高 円) 償還 (年/ 年)		<input checked="" type="checkbox"/> 無					
	改修等	●改修履歴 改修時期・内容・金額	<input type="checkbox"/> 耐震 <input checked="" type="checkbox"/> 大規模改修 <input type="checkbox"/> バリアフリー化 <input checked="" type="checkbox"/> 省エネ対応						
年度			工事名				金額(千円)		
平成24年度			コミュニティセンター改正省エネ法に伴うHF蛍光灯化工事				368		
平成28年度		コミュニティセンター高圧受変電設備更新工事				1,337			
平成29年度		コミュニティセンター外装改修工事				46,212			
●今後の予定 改修時期・内容・金額		<input type="checkbox"/> 耐震 <input checked="" type="checkbox"/> 大規模改修 <input type="checkbox"/> バリアフリー化 <input checked="" type="checkbox"/> 省エネ対応							
	年度	工事名				金額(千円)			
	令和5年度	空調設備更新工事				29,700			
令和14年度	外装改修工事				60,000				
令和14年度	受変電設備更新工事				30,000				
設置目的	文化活動やレクリエーションなどを通じ、住民の連帯意識の高揚と相互の親睦を図るための拠点施設								
実施事業	<ul style="list-style-type: none"> 自治会及び地区自治会による自主的活動 住民によるサークル活動、スポーツ活動、その他レクリエーション活動 地区自治会主催のお祭り等の住民同士の交流を深める活動 								
主な利用者 (複数選択可)	<input checked="" type="checkbox"/> 官公庁利用 <input checked="" type="checkbox"/> 主催事業 <input type="checkbox"/> 登録団体 (団体数:) <input checked="" type="checkbox"/> 村内一般企業、団体 <input checked="" type="checkbox"/> 村外一般企業、団体 <input checked="" type="checkbox"/> 村民 <input checked="" type="checkbox"/> 村外住民 <input checked="" type="checkbox"/> その他 ()								
利用の制限	<ul style="list-style-type: none"> 公の秩序または善良な風俗を乱すおそれがあるとき 集団的に若しくは常習的に暴力的不法行為を行うおそれがあるとき又はそのおそれがある組織の利益になると認められるとき 建物及び備品等をき損し、又は滅失するおそれがあるとき その他村長が使用されることが適当でないとき (東海村コミュニティセンターの設置及び管理に関する条例第4条から抜粋)								
開館日数	308 日/年		休館日	月曜日及び12月29日から翌年1月3日まで					
開館時間	午前9時～午後9時								
管理体制	<input checked="" type="checkbox"/> 直接管理 <input type="checkbox"/> 業務委託 <input type="checkbox"/> 指定管理 <input type="checkbox"/> 住民等の自主管理 (委託先又は指定管理者:)								
	(委託内容・金額・事業者選定方法:)								
施設の概要	名称	本館		名称	屋外トイレ		名称	休憩所	
	床面積	1,109.99 m ²	部屋数	床面積	33.12 m ²	部屋数	床面積	41.40 m ²	
	名称	自転車置場		名称			名称		
	床面積	12.36 m ²	部屋数	床面積	m ²	部屋数	床面積	m ²	
ハード(施設維持管理)・ソフト(実施事業)に係る人員 (令和4年度)		正規職員	嘱託職員等	委託業者	指定管理者	住民等の自主管理	その他	合計	
	ハード	0.2 人	0.5 人	0.0 人	0.0 人	0.0 人	0.0 人	0.7 人	
	ソフト	0.2 人	8.5 人	0.0 人	0.0 人	0.0 人	0.0 人	8.7 人	
	合計	0.4 人	9.0 人	0.0 人	0.0 人	0.0 人	0.0 人	9.4 人	

		令和5年度（当初予算）			令和4年度（決算見込）			平成30年度（決算）					
総支出		43,422 千円			9,458 千円			19,376 千円					
維持管理費	財源内訳	収入合計	1,974 千円			2,092 千円			11,768 千円				
		使用料・手数料	879 千円			950 千円			1,459 千円				
		国庫補助金	1,068 千円			1,068 千円			10,249 千円				
		その他 (行政財産使用料等)	27 千円			74 千円			60 千円				
		一般財源	41,448 千円			7,366 千円			7,608 千円				
支出内訳（令和4年度）		<ul style="list-style-type: none"> ・人件費 2,241 千円 ・委託料 1,393 千円 ・光熱水費 2,898 千円 ・使用料・賃借料 905 千円 ・修繕料 584 千円 ・工事請負費 1,439 千円 (工事内容:照明改修工事(LED)等) <ul style="list-style-type: none"> ・指定管理料のうち管理委託分: 0千円 ・減価償却費: 88,913千円 ・地方債の元利償還: 0千円 ・その他 () 千円 											
利用状況	各部屋別稼働率（平成30年度）	名称	バーベキュー設備			平日	2.5%	%	土日祝	22.6%	%		
		午前	11.7%	%	午後	13.0%	%	夜間	3.6%	%	全体	9.4%	%
		名称	会議室1			平日	62.7%	%	土日祝	53.8%	%		
		午前	64.2%	%	午後	74.6%	%	夜間	40.1%	%	全体	59.6%	%
		名称	会議室2			平日	29.9%	%	土日祝	39.0%	%		
		午前	49.2%	%	午後	31.9%	%	夜間	17.9%	%	全体	33.0%	%
		名称	会議室3			平日	59.0%	%	土日祝	57.2%	%		
		午前	67.1%	%	午後	65.5%	%	夜間	42.7%	%	全体	58.4%	%
		名称	多目的ホール			平日	90.4%	%	土日祝	86.2%	%		
		午前	85.7%	%	午後	94.1%	%	夜間	87.0%	%	全体	88.9%	%
		名称	調理室			平日	21.1%	%	土日祝	36.5%	%		
		午前	30.6%	%	午後	35.5%	%	夜間	13.0%	%	全体	26.4%	%
		名称	和室1			平日	45.8%	%	土日祝	41.2%	%		
		午前	50.5%	%	午後	38.1%	%	夜間	44.0%	%	全体	44.2%	%
		名称	和室2			平日	45.8%	%	土日祝	54.7%	%		
	午前	46.6%	%	午後	49.8%	%	夜間	50.2%	%	全体	48.9%	%	
	名称	和室3			平日	49.4%	%	土日祝	40.9%	%			
	午前	51.8%	%	午後	47.6%	%	夜間	40.1%	%	全体	46.5%	%	
	各部屋別稼働率（令和4年度）	名称	バーベキュー設備			平日	1.0%	%	土日祝	9.2%	%		
		午前	5.8%	%	午後	5.8%	%	夜間	0.3%	%	全体	4.0%	%
		名称	会議室1			平日	48.3%	%	土日祝	52.7%	%		
		午前	54.2%	%	午後	61.7%	%	夜間	33.8%	%	全体	49.9%	%
		名称	会議室2			平日	31.8%	%	土日祝	37.8%	%		
		午前	44.2%	%	午後	37.7%	%	夜間	20.1%	%	全体	34.0%	%
		名称	会議室3			平日	52.9%	%	土日祝	52.4%	%		
		午前	57.8%	%	午後	54.2%	%	夜間	46.1%	%	全体	52.7%	%
		名称	多目的ホール			平日	82.1%	%	土日祝	71.7%	%		
午前		77.3%	%	午後	85.4%	%	夜間	72.4%	%	全体	78.4%	%	
名称		調理室			平日	6.5%	%	土日祝	12.5%	%			
午前		9.4%	%	午後	12.0%	%	夜間	4.5%	%	全体	8.7%	%	
名称	和室1			平日	40.6%	%	土日祝	24.7%	%				
午前	48.4%	%	午後	29.9%	%	夜間	26.3%	%	全体	34.8%	%		
名称	和室2			平日	33.2%	%	土日祝	27.7%	%				
午前	47.7%	%	午後	20.8%	%	夜間	25.0%	%	全体	31.2%	%		
名称	和室3			平日	23.5%	%	土日祝	25.6%	%				
午前	26.3%	%	午後	27.3%	%	夜間	19.2%	%	全体	24.2%	%		
その他 (課題等)	徴収する使用料金が低く、また使用料金の減免団体もあることから、年間使用料金の合計額は維持管理に係る事業費の3%程度にも満たっていない。												

令和4年度 事務事業評価

部	村民生活部	課	村民活動支援課	担当	村民活動支援
---	-------	---	---------	----	--------

単位：千円

会計	01	一般会計
款	02	総務費
項	01	総務管理費
目	15	コミュニティセンター費
事業	00	コミュニティセンター維持管理事業
総計体系	9-1-2 諸費	
まち・ひと・しごと 総合戦略		

重点化

当初予算	事業費合計	財 源 内 訳			
		国県支出金	地方債	その他特財	一般財源
令和3年度 (A)	326,825	0	0	0	0
令和4年度 (B)	266,509	0	0	0	0
比較(B) - (A)	-60,316	0	0	0	0

【投入コスト】 単位：千円

平成30年度 決算	令和元年度 決算	令和2年度 決算	令和3年度 決算	令和4年度 決算	特記事項
309,542	285,070	315,579	326,825	282,696	0

【事業概要】

事業期間	昭和63年度～
根拠法令, 計画等	東海村コミュニティセンターの設置及び管理に関する条例

事業内容 ※補助金事業については、補助率、補助限度額も記載すること。	【対象】	コミセン利用者、各地区の村民など
	【目的】	目的:コミセン利用者が、安心して施設を利用できるよう適切な維持管理を行う。 手段:コミセンを快適に保つための各業務委託、危険個所の改修など 人件費関係(報酬支払等)、施設管理関係(各委託業務等の契約事務、光熱水費等の支払、修繕や改修工事の調査と工事発注)
	【手段】	コミセンを快適に保つための各業務委託、危険個所の改修など ・人件費関係(報酬支払等) ・施設管理関係(各委託業務等の契約事務、光熱水費等の支払、修繕や改修工事の調査と工事発注)

事業実績	活動指標名	算定式・根拠	単位	目標・実績	令和元年度	令和2年度	令和3年度	令和4年度	令和5年度	令和6年度	特記事項
		コミセン利用者数		人	目標 実績				100,000 129,654		
				目標 実績				0 0			0
				目標 実績				0 0			0
	成果指標名	算定式・根拠	単位	目標・実績	令和元年度	令和2年度	令和3年度	令和4年度	令和5年度	令和6年度	特記事項
	コミセン使用に対する満足度	アンケート調査で「満足」と答えた人数÷全体の回答者数×100	%	目標 実績				70 0			
				目標 実績				0 0			
				目標 実績				0 0			

ご利用案内

お申し込み

使用日の2ヶ月前から3日前までに使用許可申請書をコミュニティセンター窓口へ提出してください。電話での仮予約は午後1時から受け付けております。なお、仮予約をされた場合には、原則3日以内に使用許可申請書の提出をお願いします。

コミセンの予約情報は、ワシの隣にあるQRコードを読み込めば確認できるぞ!



使用時間

午前9時～午後9時
ただし、使用申請書の提出と使用料金納入、図書の貸出しと返却は、午後8時までをお願いします。

休館日

月曜日 石神・真崎・舟石川コミュニティセンター
火曜日 村松・白方・中丸コミュニティセンター
年末年始（12月29日～翌年1月3日）
その他、施設点検等管理上必要があるときに休館となります。

使用料

区分	午前9時～午後5時 (1時間につき)	午後5時～午後9時 (1時間につき)	午前9時～午後9時 (1日につき)
調理室	250円	500円	3,000円
多目的ホール	250円	500円	3,000円
会議室1室につき	130円	200円	1,500円
和室1室につき	130円	200円	1,500円
和室1室につき(真崎)	90円	140円	1,050円
ゲートボール場		無料	
バーベキュー設備(真崎、舟石川)		無料	

備考1. 村内在住・在勤・在学者以外が使用する場合は上記使用料の2倍となります。
2. 営利を目的とする場合は上記使用料の10倍となります。

図書コーナー

コミュニティセンターでは、図書館と連携し、図書コーナーを設置しております。どこからでも図書館利用カードで図書を借りたり、返却したりできます（※村内在住、在勤又は在学の方のみ）。詳細は東海村立図書館(TEL 029-282-3435)までお問い合わせください。

Wi-Fi

コミュニティセンターでは、無線LANが使用できます。接続方法については、フリースポットのホームページが各コミュニティセンターにあります「FREESPOT 接続ガイド」を御覧ください。

<http://www.freepot.com/>



休館日月曜日

石神コミュニティセンター

〒319-1102 茨城県那珂郡東海村大字石神内宿 1609
TEL 029-283-2868 FAX 029-283-2869
E-mail ish-comi@vill.tokai.ibaraki.jp

真崎コミュニティセンター

〒319-1112 茨城県那珂郡東海村大字村松 835-1
TEL 029-283-4477 FAX 029-283-4497
E-mail mas-comi@vill.tokai.ibaraki.jp

舟石川コミュニティセンター

〒319-1111 茨城県那珂郡東海村大字舟石川 158-1
TEL 029-283-1951 FAX 029-283-2961
E-mail fun-comi@vill.tokai.ibaraki.jp

休館日火曜日

村松コミュニティセンター

〒319-1112 茨城県那珂郡東海村大字村松 3370-24
TEL 029-282-9944 FAX 029-282-9979
E-mail mur-comi@vill.tokai.ibaraki.jp

白方コミュニティセンター

〒319-1106 茨城県那珂郡東海村大字白方 2077
TEL 029-287-3534 FAX 029-287-3539
E-mail shi-comi@vill.tokai.ibaraki.jp

中丸コミュニティセンター

〒319-1114 茨城県那珂郡東海村大字須和間 345-1
TEL 029-287-2128 FAX 029-287-3158
E-mail nak-comi@vill.tokai.ibaraki.jp

東海村

コミュニティセンター

令和4年4月発行
【改訂版】

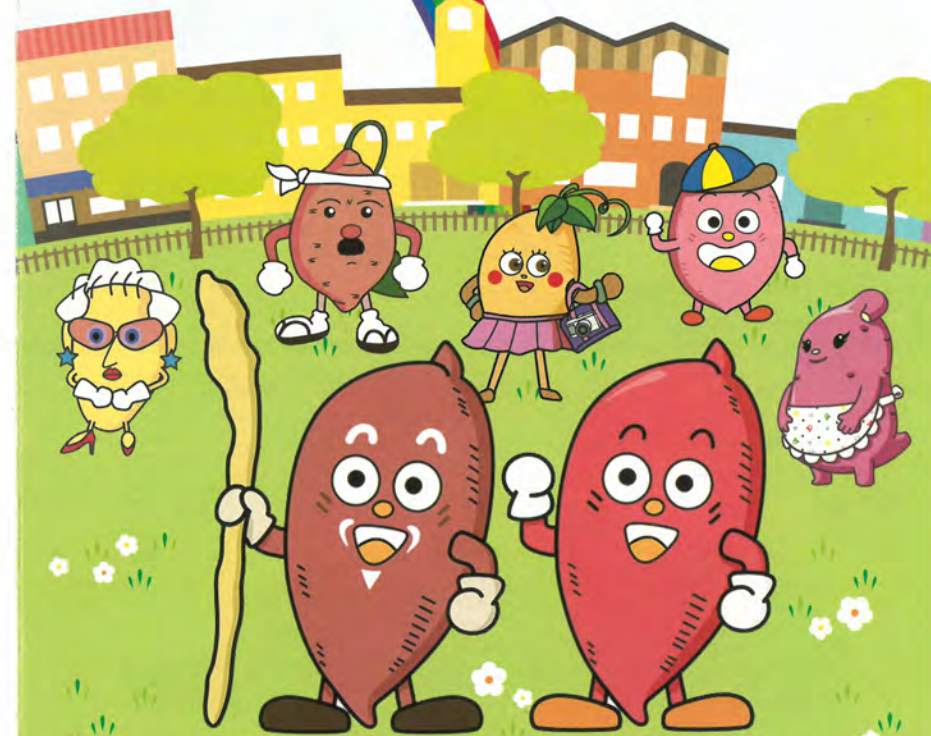

東海村村民生活部 村民活動支援課

〒319-1192 茨城県那珂郡東海村東海 3-7-1
TEL 029-282-1711(代表) FAX 029-287-0479

E-mail chiikidukuri@vill.tokai.ibaraki.jp

www.twitter.com/tokai_vill

www.facebook.com/tokai.vill



施設のご案内

休館日 月曜日

設置設備のアイコン説明



※その他使用可能な種目は各コミセンにお問い合わせください。

石神コミュニティセンター



昭和63年4月設置

設備収容人数 TEL 029-283-2868

- 会議室 A…30人、B…45人
- 和室 A/20畳…30人、B/20畳…30人、C/20畳…30人、D/20畳…30人
- 調理室 調理台6台 ●駐車場 137台
- 多目的ホール イス 380人収容

使用可能な種目

卓球	バドミントン	バレーボール
○	○	×

真崎コミュニティセンター



平成6年9月設置

設備収容人数 TEL 029-283-4477

- 会議室 A…36人、B…36人
- 和室 A/12畳…15人、B/15畳…20人、C/15畳…20人
- 調理室 調理台6台 ●駐車場 113台
- 多目的ホール イス 200人収容

使用可能な種目

卓球	バドミントン	バレーボール
○	○	○

舟石川コミュニティセンター



平成10年9月設置

設備収容人数 TEL 029-283-1951

- 会議室 1…18人、2…18人、3…24人
- 和室 1/18畳…30人、2/18畳…30人、3/16畳…25人
- 調理室 調理台3台 ●駐車場 141台
- 多目的ホール/空調設備あり イス 120人収容

使用可能な種目

卓球	バドミントン	バレーボール
○	×	×

休館日 火曜日

村松コミュニティセンター



平成元年11月設置

設備収容人数 TEL 029-282-9944

- 会議室 1…35人、2…35人
- 和室 1/21畳…30人、2/21畳…30人
- 調理室 調理台6台 ●駐車場 110台
- 多目的ホール イス 200人収容

使用可能な種目

卓球	バドミントン	バレーボール
○	○	○

白方コミュニティセンター



平成5年12月設置

設備収容人数 TEL 029-287-3534

- 会議室 A…45人、B…24人
- 和室 A/24畳…35人、B/18畳…25人
- 調理室 調理台6台 作業台1台 ●駐車場 134台
- 多目的ホール イス 240人収容

使用可能な種目

卓球	バドミントン	バレーボール
○	○	○

中丸コミュニティセンター



平成9年12月設置

設備収容人数 TEL 029-287-2128

- 会議室 1…30人、2…45人
- 和室 1/21畳…30人、2/21畳…30人
- 調理室 調理台3台 ●駐車場 100台
- 多目的ホール1・2/空調設備あり イス 250人収容

使用可能な種目

卓球	バドミントン	バレーボール
○	×	×

施設シート										2022年度		
番号	7		名称	東海村姉妹都市交流会館						<input checked="" type="checkbox"/> 単独館 <input type="checkbox"/> 複合館		
所在地	東海3-6-7											
根拠条例等	東海村姉妹都市交流会館の設置及び管理に関する条例											
土地情報	所有面積	6,621 m ²		地目	宅地			所管課	政策推進課			
	借地面積	0 m ²		借地元	—							
	総面積	6,621 m ²		借地料	— 千円/年			財産区分	<input checked="" type="checkbox"/> 行政 <input type="checkbox"/> 普通			
建物情報	延べ床面積	230.21 m ²		所有区分	<input checked="" type="checkbox"/> 自己所有 <input type="checkbox"/> 借用			主な構造	W			
	建設・取得	H12年 月 (建設)・取得		設計者	東海村			耐震	<input checked="" type="checkbox"/> 有 (IS値:) <input type="checkbox"/> 無			
	補助金有無	<input type="checkbox"/> 有 <input checked="" type="checkbox"/> 無		階数	1階							
	借用元							借用金額	千円/年			
	建設・取得額	48,195 千円			取得経緯							
	地方債残高	<input type="checkbox"/> 有 (残高 円) 償還 (年/ 年) <input checked="" type="checkbox"/> 無										
	改修等	●改修履歴 改修時期・内容・金額	<input type="checkbox"/> 耐震 <input checked="" type="checkbox"/> 大規模改修 <input type="checkbox"/> バリアフリー化 <input type="checkbox"/> 省エネ対応									
			年度	工事名						金額(千円)		
		令和4年度	外装改修工事						8,140			
	●今後の予定 改修時期・内容・金額	<input type="checkbox"/> 耐震 <input type="checkbox"/> 大規模改修 <input type="checkbox"/> バリアフリー化 <input type="checkbox"/> 省エネ対応 なし										
設置目的	姉妹都市アイダホフォールズ市と文化、教育を通して人々との相互理解を深め、村民主体の交流活動を推進するとともに、本村の国際交流の進展に寄与するための交流活動の拠点として設置された。											
実施事業	<ul style="list-style-type: none"> ・姉妹都市交流事業 ・在村外国人支援事業 ・施設管理運営事業 											
主な利用者 (複数選択可)	<input type="checkbox"/> 官公庁利用 <input checked="" type="checkbox"/> 主催事業 <input type="checkbox"/> 登録団体 (団体数:) <input checked="" type="checkbox"/> 村内一般企業、団体 <input checked="" type="checkbox"/> 村外一般企業、団体 <input checked="" type="checkbox"/> 村民 <input checked="" type="checkbox"/> 村外住民 <input type="checkbox"/> その他 ()											
利用の制限	暴力的・政治的・宗教的・営利目的の利用は禁止。											
開館日数	308 日/年		休館日	毎週日曜日、年末年始(12月28日から1月3日)								
開館時間	午前9時から午後9時											
管理体制	<input checked="" type="checkbox"/> 直接管理 <input checked="" type="checkbox"/> 業務委託 <input type="checkbox"/> 指定管理 <input type="checkbox"/> 住民等の自主管理											
	(委託先又は指定管理者: 東海村国際交流協会)											
	(委託内容・金額・事業者選定方法: 施設管理全般・金911円/時間・随意契約) ※9:00~16:00の時間帯は業務委託業者だけでなく、会計年度任用職員も配置している。											
施設の概要	名称	本館			名称				名称			
	床面積	230 m ²	部屋数		床面積	m ²	部屋数		床面積	m ²	部屋数	
	名称				名称				名称			
	床面積	m ²	部屋数		床面積	m ²	部屋数		床面積	m ²	部屋数	
	名称				名称				名称			
	床面積	m ²	部屋数		床面積	m ²	部屋数		床面積	m ²	部屋数	
	名称				名称				名称			
	床面積	m ²	部屋数		床面積	m ²	部屋数		床面積	m ²	部屋数	
ハード(施設維持管理)・ソフト(実施事業)に係る人員 (令和4年度)	正規職員	嘱託職員等		委託業者	指定管理者	住民等の自主管理	その他	合計				
	ハード	1.0 人	1.0 人	2.0 人	0.0 人	0.0 人	0.0 人	4.0 人				
	ソフト	2.0 人	2.0 人	2.0 人	0.0 人	0.0 人	0.0 人	6.0 人				
	合計	3.0 人	3.0 人	4.0 人	0.0 人	0.0 人	0.0 人	10.0 人				

		令和5年度（当初予算）		令和4年度（決算見込）		平成30年度（決算）							
総支出		15,244 千円		22,772 千円		15,062 千円							
維持管理費	財源内訳	収入合計	4 千円		3 千円		12 千円						
		使用料・手数料	2 千円		3 千円		12 千円						
		国県補助金	0 千円		0 千円		0 千円						
		その他 (行政財産使用料等)	2 千円		0 千円		0 千円						
		一般財源	15,240 千円		22,769 千円		15,050 千円						
支出内訳（令和4年度）													
・人件費		7,921 千円		・指定管理料のうち管理委託分： 0千円									
・委託料		5,444 千円		・減価償却費： 30,927千円									
・光熱水費		979 千円		・地方債の元利償還： 0千円									
・使用料・賃借料		288 千円		・その他（ ） 千円									
・修繕料		0 千円											
・工事請負費		8,140 千円											
(工事内容:外装改修工事)													
利用状況	各部屋別稼働率（令和2年度）	名称	ホール				平日	60.3	%	土日祝	16.2	%	
		午前	51.4	%	午後	73.1	%	夜間	40.3	%	全体	55.0	%
		名称	キッチン				平日	0	%	土日祝	0	%	
		午前	0	%	午後	0	%	夜間	0	%	全体	0	%
		名称	会議室				平日	32.1	%	土日祝	3.8	%	
		午前	4.9	%	午後	33.1	%	夜間	10.0	%	全体	16.0	%
		名称					平日		%	土日祝		%	
		午前		%	午後		%	夜間		%	全体		%
		名称					平日		%	土日祝		%	
		午前		%	午後		%	夜間		%	全体		%
		名称					平日		%	土日祝		%	
		午前		%	午後		%	夜間		%	全体		%
	各部屋別稼働率（令和4年度）	名称	ホール				平日	73.9	%	土日祝	19.9	%	
		午前	54.7	%	午後	84.4	%	夜間	66.8	%	全体	68.6	%
		名称	キッチン				平日	0	%	土日祝	0	%	
		午前	0	%	午後	0	%	夜間	0	%	全体	0	%
		名称	会議室				平日	44.0	%	土日祝	4.6	%	
		午前	24.4	%	午後	44.6	%	夜間	15.0	%	全体	28.0	%
		名称					平日		%	土日祝		%	
		午前		%	午後		%	夜間		%	全体		%
		名称					平日		%	土日祝		%	
		午前		%	午後		%	夜間		%	全体		%
		名称					平日		%	土日祝		%	
		午前		%	午後		%	夜間		%	全体		%
その他 (課題等)	・キッチンの稼働率及び会議室の夜間の稼働率が低い。												

令和4年度 事務事業評価

部	総合戦略部	課	政策推進課	担当	広報・国際化
---	-------	---	-------	----	--------

単位：千円

会計	01	一般会計	重点化	当初予算	事業費合計	財源内訳					
款	02	総務費				国県支出金	地方債	その他特財	一般財源		
項	01	総務管理費				令和3年度(A)	7,638	0	0	0	0
目	02	秘書広聴広報費				令和4年度(B)	16,295	0	0	0	0
事業	00	姉妹都市交流会館管理運営事業				比較(B)-(A)	8,657	0	0	0	0

総計体系	1-1-3 村民同士が多様性を認め輝く存在となるための共生環境の整備
まち・ひと・しごと総合戦略	

【投入コスト】						単位：千円
平成30年度 決算	令和元年度 決算	令和2年度 決算	令和3年度 決算	令和4年度 決算	令和5年度 決算	特記事項
7,873	6,617	6,520	6,965	15,167	0	

【事業概要】

事業期間	平成13年度～
根拠法令, 計画等	東海村姉妹都市交流会館の設置及び管理に関する条例 東海村姉妹都市交流会館の設置及び管理に関する条例施行規則

事業内容 ※補助金事業については、補助率、補助限度額も記載すること。	【対象】	<ul style="list-style-type: none"> 来村または居住する外国人及びその家族 国際交流に関わる住民 近隣市町村も含めた住民
	【目的】	<ul style="list-style-type: none"> ●目的：地域に開かれた国際交流の場や外国人や住民が気軽に立ち寄ることができる場として国際交流の拠点として位置付ける。 ●手段：外国語教室など一般への貸し出しや姉妹都市交流の拠点及びサロンなど地域に開かれた国際交流の場として姉妹都市交流会館を運営する。 ・会館使用申請受付・承認 ・来館者対応 ・館内外の管理
	【手段】	施設利用に関する来館者対応、施設内外の適正な維持・管理、会館を周知するイベントの開催

事業実績	活動指標名	算定式・根拠	単位	目標・実績	令和元年度	令和2年度	令和3年度	令和4年度	令和5年度	令和6年度	特記事項
	開館日数	年間会館日数	日	目標 実績	296	230	273	307	307		0
			目標 実績	0	0	0	0	0		0	
			目標 実績	0	0	0	0	0		0	
事業実績	成果指標名	算定式・根拠	単位	目標・実績	令和元年度	令和2年度	令和3年度	令和4年度	令和5年度	令和6年度	特記事項
	来館者数	年間来館者数	人	目標 実績	7,466	1,790	2,492	0	3,559		
会議室貸出件数	年間貸出実績	件	目標 実績	323	115	153	350	258			
			目標 実績	0	0	0	0	0			

施設シート							2022年度					
番号	8	名称	東海村中央公民館				<input type="checkbox"/> 単独館 <input checked="" type="checkbox"/> 複合館					
所在地	船場768-15											
根拠条例等	東海村中央公民館の設置及び管理に関する条例, 同条例施行規則											
土地情報	所有面積	15,582.18 m ²	地目	宅地	所管課	生涯学習課						
	借地面積	0 m ²	借地元	—								
	総面積	15,582.18 m ²	借地料	— 千円/年	財産区分	■行政 □普通						
建物情報 (事務棟)	延べ床面積	310.22 m ²	所有区分	■自己所有 □借用	主な構造	RC一部SRC						
	建設・取得	1976年 月 (建設・取得)	設計者	(株)日立ライフ	耐震	■有(IS値: 0.75) □無						
	補助金有無	■有 □無	階数	1階								
	借元				借元金額	千円/年						
	建設・取得額	780,600 千円	取得経緯									
	地方債残高	□有 (残高 円) 償還 (年/ 年) ■無										
	改修等	●改修履歴 改修時期・内容・金額	□耐震 ■大規模改修 □バリアフリー化 □省エネ対応									
			年度	工事名			金額(千円)					
		●今後の予定 改修時期・内容・金額	□耐震 □大規模改修 □バリアフリー化 □省エネ対応									
	延べ床面積	575.28 m ²	所有区分	□自己所有 ■借用	主な構造	S						
建設・取得	2015年 月 (建設・取得)	設計者	(株)楽建築設計事務所	耐震	■有 (IS値:) □無							
補助金有無	□有 ■無	階数	1階									
借元	大和リース (株) 水戸支店			借元金額	9,953 千円/年							
建設・取得額	99,522 千円	取得経緯										
地方債残高	□有 (残高 円) 償還 (年/ 年) ■無											
改修等	●改修履歴 改修時期・内容・金額	□耐震 □大規模改修 □バリアフリー化 □省エネ対応										
		なし										
	●今後の予定 改修時期・内容・金額	□耐震 □大規模改修 □バリアフリー化 □省エネ対応										
建物情報 (会議室棟)	設置目的	教養の向上, 健康の増進及び情操の純化を図り, もって生活文化の振興及び社会福祉の増進に寄与するため。										
	実施事業	<ul style="list-style-type: none"> ・公民館の維持管理や利用者に便利向上を図るなど, 事務的な業務を執行する。 ・登録団体等に対する会議室を貸出し提供する。また, 社会教育の一環として公民館主催講座を開催する。 										
	主な利用者 (複数選択可)	<input checked="" type="checkbox"/> 官公庁利用 <input checked="" type="checkbox"/> 主催事業 <input checked="" type="checkbox"/> 登録団体 (団体数: 80団体前後) <input type="checkbox"/> 村内一般企業、団体 <input type="checkbox"/> 村外一般企業、団体 <input type="checkbox"/> 村民 <input type="checkbox"/> 村外住民 <input type="checkbox"/> その他 ()										
	利用の制限	社会教育法第5章に規定する条項の利用制限										
	開館日数	307 日/年 (予定)	休館日	月曜, 及び年末年始(12/28~1/3) ※月曜が祝日や振替休日の場合は開館し, 翌平日が振替休館となります。								
	開館時間	火曜から土曜は9時から21時30分。日曜と祝日は9時から17時。										
	管理体制	<input checked="" type="checkbox"/> 直接管理 <input type="checkbox"/> 業務委託 <input type="checkbox"/> 指定管理 <input type="checkbox"/> 住民等の自主管理 (委託先又は指定管理者:)										
		(委託内容・金額・事業者選定方法:)										
		火曜から土曜の15時45分から21時45分, 日曜と祝日は8時45分から17時30分まで, シルバー人材センターからの派遣者が管理する。										
	施設の概要	名称	事務棟		名称	屋外便所		名称	会議室棟			
床面積		237.56 m ²	部屋数	2	床面積	72.66 m ²	部屋数	2	床面積	575.28 m ²	部屋数	9
名称				名称			名称					
床面積		m ²	部屋数		床面積	m ²	部屋数		床面積	m ²	部屋数	
ハード(施設維持管理)・ソフト(実施事業)に係る人員 (令和4年度)		正規職員	嘱託職員等	委託業者	指定管理者	住民等の自主管理	その他	合計				
	ハード	0.5 人	0.0 人	0.0 人	0.0 人	0.0 人	0.0 人	0.5 人				
	ソフト	2.5 人	1.0 人	0.0 人	0.0 人	0.0 人	1.0 人	4.5 人				
	合計	3.0 人	1.0 人	0.0 人	0.0 人	0.0 人	1.0 人	5.0 人				

		令和5年度（当初予算）			令和4年度（決算見込）			平成30年度（決算）					
総支出		18,106	千円	16,338	千円	19,256	千円						
維持管理費	財源内訳	収入合計	2,253	千円	2,302	千円	425	千円					
		使用料・手数料	10	千円	49	千円	14	千円					
		国県補助金	2,242	千円	2,242	千円	367	千円					
		その他（複写料金）	1	千円	11	千円	44	千円					
		一般財源	15,853	千円	14,036	千円	18,831	千円					
支出内訳（令和4年度）		<ul style="list-style-type: none"> ・人件費 2,867 千円 ・委託料 2,931 千円 ・光熱水費 0 千円 ・使用料・賃借料 10,299 千円 ・修繕料 242 千円 ・工事請負費 0 千円 （工事内容：） <ul style="list-style-type: none"> ・指定管理料のうち管理委託分： 0千円 ・減価償却費：（事務棟） 495,291千円 ：（会議室棟） 17,914千円 ・地方債の元利償還： 0千円 ・その他（ ） 千円 											
利用状況	各部屋別稼働率（平成30年度）	名称	会議室 1			平日	66.8%	%	土日祝	43.1%	%		
		午前	59.7%	%	午後	66.2%	%	夜間	47.7%	%	全体	57.9%	%
		名称	会議室 2			平日	53.6%	%	土日祝	46.0%	%		
		午前	56.2%	%	午後	61.0%	%	夜間	35.1%	%	全体	50.8%	%
		名称	会議室 3			平日	100.0%	%	土日祝	100.0%	%		
		午前	100.0%	%	午後	100.0%	%	夜間	100.0%	%	全体	100.0%	%
		名称	会議室 4			平日	67.5%	%	土日祝	48.6%	%		
		午前	74.4%	%	午後	70.8%	%	夜間	36.4%	%	全体	60.5%	%
		名称	会議室 5			平日	60.8%	%	土日祝	35.2%	%		
		午前	67.5%	%	午後	60.1%	%	夜間	38.3%	%	全体	55.3%	%
		名称	工作室			平日	35.1%	%	土日祝	27.3%	%		
		午前	37.3%	%	午後	45.1%	%	夜間	11.4%	%	全体	31.3%	%
		名称	多目的室 1			平日	90.1%	%	土日祝	63.5%	%		
		午前	87.7%	%	午後	88.3%	%	夜間	64.3%	%	全体	80.1%	%
	名称	多目的室 2			平日	62.7%	%	土日祝	48.9%	%			
	午前	56.5%	%	午後	62.0%	%	夜間	53.9%	%	全体	57.5%	%	
	各部屋別稼働率（令和4年度）	名称	会議室 1			平日	52.4%	%	土日祝	20.7%	%		
		午前	43.0%	%	午後	48.5%	%	夜間	28.0%	%	全体	39.8%	%
		名称	会議室 2			平日	39.2%	%	土日祝	28.2%	%		
		午前	45.4%	%	午後	49.5%	%	夜間	9.6%	%	全体	34.8%	%
		名称	会議室 3			平日	18.8%	%	土日祝	23.6%	%		
		午前	24.2%	%	午後	29.4%	%	夜間	8.5%	%	全体	20.7%	%
		名称	会議室 4			平日	56.5%	%	土日祝	32.5%	%		
		午前	61.4%	%	午後	50.2%	%	夜間	29.4%	%	全体	47.0%	%
		名称	会議室 5			平日	55.9%	%	土日祝	33.3%	%		
		午前	61.1%	%	午後	53.2%	%	夜間	26.6%	%	全体	47.0%	%
		名称	工作室			平日	22.2%	%	土日祝	18.1%	%		
		午前	25.3%	%	午後	26.6%	%	夜間	9.9%	%	全体	20.6%	%
名称		多目的室 1			平日	81.5%	%	土日祝	48.3%	%			
午前		73.0%	%	午後	71.7%	%	夜間	60.4%	%	全体	68.4%	%	
名称	多目的室 2			平日	42.6%	%	土日祝	32.8%	%				
午前	34.5%	%	午後	45.4%	%	夜間	36.2%	%	全体	38.7%	%		
その他（課題等）		<ul style="list-style-type: none"> ・リース契約をしている会議室等は、断熱性があまりないため気温の影響を受けやすい。また、湿気が上ってくるため床のシートが曲がりやすく、ピアノも湿気がたまりやすい。 ・会議室用のプレハブであり防音効果が薄く、音楽を流す団体等の音が周囲に響く。 ・H27年より使用しているため、設備・機器（空調設備・プロジェクタ等）の修繕が必要となってきている。 											

令和4年度 事務事業評価

部	教育委員会(部)	課	生涯学習課	担当	生涯学習担当
---	----------	---	-------	----	--------

単位：千円

会計	01	一般会計	重点化		当初予算	事業費合計	財 源 内 訳			
款	09	教育費					国県支出金	地方債	その他特財	一般財源
項	05	社会教育費			令和3年度(A)	17,399	0	0	0	17,399
目	06	公民館費			令和4年度(B)	17,025	0	0	0	17,025
事業	00	中央公民館維持管理事業			比較(B)-(A)	-374	0	0	0	-374
総計体系	1-3-1 生きる力と豊かな心を育む特色ある教育の推進									

まち・ひと・しごと 総合戦略						【投入コスト】	単位：千円				
	平成30年度 決算	令和元年度 決算	令和2年度 決算	令和3年度 決算	令和4年度 決算		特記事項				
	17,799	15,858	16,292	16,508	0	0					

【事業概要】

事業期間	令和3年度～
根拠法令, 計画等	中央公民館設管条例

事業内容 ※補助金事業については、補助率、補助限度額も記載すること。	【対象】	村民
	【目的】	●目的: 中央公民館利用者が、安心して施設を利用できるようにする。 ●手段: 中央公民館の適切な維持管理を行う。 H27年10月から新中央公民館施設が供用開始される。今後とも適正な施設管理に務める。
	【手段】	●手段: 各種機械設備のメンテナンスや修繕など、快適な学習環境を提供するために、中央公民館の適切な維持管理を行う。

事業実績	活動指標名	算定式・根拠	単位	目標・実績	令和元年度	令和2年度	令和3年度	令和4年度	令和5年度	令和6年度	特記事項
	開館予定日数			日	目標				0		
実績					299	293	307	307			0
実開館日数				日	目標				0		
					実績	287	240	272	293		
					目標				0		
					実績	0	0	0	0		
成果指標名	算定式・根拠	単位	目標・実績	令和元年度	令和2年度	令和3年度	令和4年度	令和5年度	令和6年度	特記事項	
利用者数			人	目標				0			
				実績	28,393	13,167	16,440	20,196			
				目標				0			
				実績	0	0	0	0			
				目標				0			
				実績	0	0	0	0			

令和4年度 事務事業評価

部	教育委員会(部)	課	生涯学習課	担当	生涯学習担当
---	----------	---	-------	----	--------

単位：千円

会計	01	一般会計	重点化		当初予算	事業費合計	財 源 内 訳					
款	09	教育費					国県支出金	地方債	その他特財	一般財源		
項	05	社会教育費					令和3年度(A)	2,668	0	0	0	2,668
目	06	公民館費					令和4年度(B)	1,983	0	0	0	1,983
事業	00	中央公民館講座開催事業					比較(B)-(A)	-685	0	0	0	-685

総計体系	1-3-1 生きる力と豊かな心を育む特色ある教育の推進
まち・ひと・しごと 総合戦略	

【投入コスト】 単位：千円

平成30年度 決算	令和元年度 決算	令和2年度 決算	令和3年度 決算	令和4年度 決算	特記事項
1,708	1,806	1,627	2,193	0	0

【事業概要】

事業期間	昭和51年度～
根拠法令, 計画等	なし

事業内容 ※補助金事業については、補助率、補助限度額も記載すること。	【対象】	村内在住・在勤者
	【目的】	●目的: 村民の求める生涯学習ニーズに対応した学習機会を提供する。 ●手段: 多種多様な分野の講座を開催する。
	【手段】	●手段: 多種多様な分野の講座を開催する。 中央公民館主催講座の企画・立案, 受講者募集, 講師依頼, 当日の運営

事業実績	活動指標名	算定式・根拠	単位	目標・実績	令和元年度	令和2年度	令和3年度	令和4年度	令和5年度	令和6年度	特記事項
	参加者数	延べ人数	人	目標	1,089	591	1,008	0			
講座数	延べ回数	回	実績	81	37	67	46				
			目標	0	0	0	0				
講座参加者満足度	【講座参加者アンケート】 「満足・普通」回答者数 ÷ 総回答者数	%	目標	0	0	0	0				
			実績	90	87	88	87				
			目標	0	0	0	0				
			実績	0	0	0	0				

施設シート							2022年度		
番号	9		名称	東海文化センター			<input type="checkbox"/> 単独館 <input checked="" type="checkbox"/> 複合館		
所在地	船場768-15								
根拠条例等	東海文化センターの設置及び管理に関する条例、東海文化センターの設置及び管理に関する条例施行規則								
土地情報	所有面積	15,582.18 m ²	地目	宅地		所管課	生涯学習課		
	借地面積	0 m ²	借地元	—					
	総面積	15,582.18 m ²	借地料	—	千円/年	財産区分	<input checked="" type="checkbox"/> 行政 <input type="checkbox"/> 普通		
建物情報	延べ床面積	2,859.34 m ²	所有区分	<input checked="" type="checkbox"/> 自己所有 <input type="checkbox"/> 借用		主な構造	RC一部SRC		
	建設・取得	S51年 月 (建設)・取得	設計者	㈱日立ライフ		耐震	<input checked="" type="checkbox"/> 有 (IS値0.75) <input type="checkbox"/> 無		
	補助金有無	<input checked="" type="checkbox"/> 有 <input type="checkbox"/> 無	階数	3階			借用金額	千円/年	
	借用元				取得経緯				
	建設・取得額	780,600 千円							
	地方債残高	<input type="checkbox"/> 有 (残高 円) 償還 (年/ 年) <input checked="" type="checkbox"/> 無							
	改修等	●改修履歴 改修時期・内容・金額	<input checked="" type="checkbox"/> 耐震 <input checked="" type="checkbox"/> 大規模改修 <input type="checkbox"/> バリアフリー化 <input checked="" type="checkbox"/> 省エネ対応						
			別紙のとおり						
		●今後の予定 改修時期・内容・金額	<input type="checkbox"/> 耐震 <input checked="" type="checkbox"/> 大規模改修 <input type="checkbox"/> バリアフリー化 <input checked="" type="checkbox"/> 省エネ対応						
			年度	工事名					金額(千円)
令和7年度			空調・換気設備改修工事					150,000	
令和8年度	舞台照明等改修工事					100,000			
令和9年度	給排水・衛生設備更新工事					50,000			
令和9年度	消防設備更新工事					7,700			
設置目的	地域社会の文化の向上を図り、もって村民の福祉を増進すること。								
実施事業	<ul style="list-style-type: none"> 鑑賞事業(住民の文化振興を目的とした鑑賞型公演等) 文化活動の支援および普及・育成事業等(学校への出前講座を通じた芸術文化に触れる機会の提供等) 村内の文化団体との連携・協働(住民が主体となって運営している団体への運営アドバイス等) 								
主な利用者(複数選択可)	<input checked="" type="checkbox"/> 官公庁利用 <input checked="" type="checkbox"/> 主催事業 <input type="checkbox"/> 登録団体 (団体数:) <input checked="" type="checkbox"/> 村内一般企業、団体 <input type="checkbox"/> 村外一般企業、団体 <input type="checkbox"/> 村民 <input type="checkbox"/> 村外住民 <input type="checkbox"/> その他 ()								
利用の制限	<ul style="list-style-type: none"> 物品の販売その他これに類する行為 金品の寄付、募集その他これに類する行為 広告物の掲示又は配布 ごみその他の汚物の投棄又は放置 爆発物その他の危険物の持込み 特別の設備の設置及び既存の設備の変更 								
開館日数	278 日/年	休館日	・毎週月曜日(月曜が祝日の場合は翌平日) ・年末年始(12月28日～翌年1月3日)						
開館時間	午前9時から午後9時まで(使用の予約がない場合は午後5時まで)								
管理体制	<input type="checkbox"/> 直接管理 <input type="checkbox"/> 業務委託 <input checked="" type="checkbox"/> 指定管理 <input type="checkbox"/> 住民等の自主管理 (委託先又は指定管理者:公益財団法人 東海村文化・スポーツ振興財団)								
	(委託内容・金額・事業者選定方法:)								
	【委託内容】 ①文化センターの施設及びその附属設備の維持管理に関する業務 ②村民の文化の振興及び向上を図るための事業その他文化センターの設置目的を達成するために必要な事業に関する業務 ③文化センターの使用の許可に関する業務 ④文化センターの使用に係る使用料の徴収に関する業務 ⑤その他東海村が必要と認める事業 【金額】 75,382千円(令和4年度当初予算) 【事業者選定方法】 東海村指定管理者選定委員会の審議及び村長等による選定								
施設の概要	名称	公会堂		名称	会議室棟		名称	事務室	
	床面積	2,207.23 m ²	部屋数	32	床面積	134.94 m ²	部屋数	6	
	名称	リハーサル棟		名称	車庫		名称	ピアノ収納庫	
	床面積	101.40 m ²	部屋数	1	床面積	25.6 m ²	部屋数	1	
ハード(施設維持管理)・ソフト(実施事業)に係る人員(令和4年度)		正規職員	嘱託職員等	委託業者	指定管理者	住民等の自主管理	その他	合計	
	ハード	2.0 人	0.5 人	0.0 人	2.0 人	0.0 人	0.0 人	4.5 人	
	ソフト	1.0 人	0.5 人	0.0 人	6.0 人	0.0 人	0.0 人	7.5 人	
	合計	3.0 人	1.0 人	0.0 人	8.0 人	0.0 人	0.0 人	12.0 人	

		令和5年度（当初予算）		令和4年度（決算見込）		平成30年度（決算）							
維持管理費		総支出		58,058	千円	127,790	千円	54,846	千円				
財源内訳	収入	収入合計		4,206	千円	71,819	千円	7,594	千円				
		使用料・手数料		1,937	千円	3,537	千円	1,380	千円				
		国県補助金		2,242	千円	68,242	千円	6,213	千円				
		その他 (行政財産使用料等)		27	千円	40	千円	1	千円				
		一般財源		53,852	千円	55,971	千円	47,252	千円				
支出内訳（令和4年度）		<ul style="list-style-type: none"> ・人件費 12,562 千円 ・委託料 25,296 千円 ・光熱水費 10,966 千円 ・使用料・賃借料 1,937 千円 ・修繕料 1,912 千円 ・工事請負費 75,121 千円 (工事内容:文化センター受変電設備改修工事) <ul style="list-style-type: none"> ・指定管理料のうち管理委託分：19,657千円 ・減価償却費：495,291千円 ・地方債の元利償還：0千円 ・その他（ ） 千円 											
利用状況	各部屋別稼働率（平成30年度）	名称		ホール		平日	45.3	%	土日祝	76.6	%		
		午前	44.4	%	午後	59.8	%	夜間	66.7	%	全体	57.0	%
		名称		楽屋1		平日	19.8	%	土日祝	39.5	%		
		午前	24.2	%	午後	24.2	%	夜間	33.0	%	全体	27.1	%
		名称		楽屋2		平日	20.1	%	土日祝	39.5	%		
		午前	24.2	%	午後	24.8	%	夜間	33.0	%	全体	27.3	%
		名称		楽屋3		平日	21.7	%	土日祝	41.8	%		
		午前	26.5	%	午後	27.1	%	夜間	34.0	%	全体	29.2	%
		名称		第1会議室		平日	34.5	%	土日祝	55.3	%		
		午前	42.8	%	午後	51.3	%	夜間	32.7	%	全体	42.3	%
		名称		第2会議室		平日	29.9	%	土日祝	52.3	%		
		午前	37.9	%	午後	46.1	%	夜間	30.7	%	全体	38.2	%
		名称		和室会議室		平日	19.4	%	土日祝	39.5	%		
	午前	29.4	%	午後	29.1	%	夜間	22.2	%	全体	26.9	%	
	名称				平日		%	土日祝		%			
	午前		%	午後		%	夜間		%	全体		%	
	各部屋別稼働率（令和4年度）	名称		ホール		平日	53.3	%	土日祝	79.9	%		
		午前	51.8	%	午後	63.8	%	夜間	75.2	%	全体	63.8	%
		名称		楽屋1		平日	11.3	%	土日祝	37.2	%		
		午前	23.7	%	午後	24.1	%	夜間	16.9	%	全体	21.5	%
		名称		楽屋2		平日	11.5	%	土日祝	38.1	%		
		午前	24.1	%	午後	24.5	%	夜間	17.6	%	全体	22.0	%
		名称		楽屋3		平日	16.4	%	土日祝	45.6	%		
		午前	28.1	%	午後	29.5	%	夜間	26.2	%	全体	27.9	%
		名称		第1会議室		平日	48.2	%	土日祝	65.8	%		
		午前	58.9	%	午後	64.9	%	夜間	42.6	%	全体	55.2	%
名称		第2会議室		平日	51.6	%	土日祝	63.7	%				
午前		55.8	%	午後	63.4	%	夜間	50.2	%	全体	56.3	%	
名称		和室会議室		平日	9.6	%	土日祝	33.9	%				
午前	20.7	%	午後	22.5	%	夜間	14.8	%	全体	19.2	%		
名称				平日		%	土日祝		%				
午前		%	午後		%	夜間		%	全体		%		
その他（課題等）		<ul style="list-style-type: none"> ・施設・設備の老朽化への対応と併せて、安全基準や利便性の向上など、公共施設に求められる機能水準への適応。 ・慢性的な駐車場不足(特に満席の公演や文教地区で複数のイベントが重なる時など)。 ・施設のバリアフリー化(2階への経路は階段のみのため、車イスの利用が困難。また、高齢者についても、階段での昇降が困難な場合は敬遠する可能性あり)。 ・使用料の支払いが現金のみ(電子マネーの導入要望あり)。 											

【別紙】改修履歴

番号9 東海文化センター

年度	工事名	金額(千円)
平成元年	舞台照明改修工事	8,858
平成2年度	冷暖房機修繕工事	10,403
平成4年度	文化センター改修工事	200,253
	冷凍機オーバーホール及び修繕工事	7,545
平成5年度	冷凍機オーバーホール及び修繕工事	8,216
	高圧電気設備改修工事	5,366
平成9年度	冷房機器改修工事	87,150
平成13年度	吊物装置改修工事	14,438
平成14年度	文化センター改修工事	19,950
平成19年度	文化センター改修工事	19,425
平成20年度	非常用発電機更新工事	14,175
平成21年度	文化センター調光装置改修工事	66,150
平成23年度	楽屋及び控室空調機器改修工事(事故繰越分)	1,365
平成24年度	文化センター耐震補強・災害復旧工事	9,576
平成25年度	文化センター耐震補強工事	10,688
	文化センター屋上防水工事	30,735
	文化センター耐震補強・災害復旧工事	14,364
平成26年度	文化センター舞台吊物更新工事	24,840
平成27年度	文化センター給水設備改修工事	25,812
	文化センター舞台吊物電気設備更新工事	7,388
	文化センターLED照明器具交換工事	3,348
平成29年度	文化センター事務室空調改修工事	1,934
	文化センター外装改修工事	91,260
平成30年度	文化センターホール音響設備更新工事	6,938
令和元年度	文化センターホール音響設備更新工事	83,504
令和4年度	文化センター受変電設備改修工事	72,332

公益財団法人東海村文化・スポーツ振興財団 令和4年度事業一覧

公益目的事業	東海文化センターにおける文化芸術振興事業
--------	----------------------

1. 文化自主事業

- (1) 鑑賞事業（4事業11公演）
- (2) 文化活動の支援及び普及・育成事業（8事業7公演）

<令和4年度文化自主事業一覧>

	事業名	公演日	会場	来場者	
鑑賞事業	げんでん ふれあいコンサート 「ふるさと帰省ライブ」	1/9(月祝)	東海文化センター	604名	
	さかなクンのぎょぎょとびつくりおさかなの話	1/14(土)	東海文化センター	774名	
	げんでん ふれあい文化講演会 「夏井いつき句会ライブ」	2/18(土)	東海文化センター	788名	
	東海 ワンコイン劇場	「名探偵コナン」 「ドライブ・マイ・カー」	8/20(土)	東海文化センター	449名
		「すみっぐらし」 「老後の資金がありません」	9/10(土)	東海文化センター	504名
		「大洗にも星は降るなり」 「シン・ウルトラマン」	12/24(土)	東海文化センター	81名
		「ドラえもん」 「百花」	1/21(土)	東海文化センター	439名
普及・育成事業	バギーのままコンサート Vol.11 ロゼ&ノワール	7/9(土)	総合福祉センター	46名	
	Tokai Jazz Night in iVil 小林鈴勘(尺八), 若井優也(ピアノ), 楠井五月(ベース)	7/22(金)	産業・情報プラザ	119名	
	第6回東海村ピアノマラソンコンサート	10/2(日)	東海文化センター	出演 59組 来場 452名	
	東海村のアーティストを紹介するコンサート Vol.8 照沼夢輝(クラリネット)	1/22(日)	東海文化センター	294名	
	バギーのままコンサートスペシャル Joy Swing Company	3/4(土)	産業・情報プラザ	112名	
	グランドピアノ開放	通年 (全32日間)	東海文化センター	延 314名	
共催事業	山鷲シュン・すいたんすいこうジョイントコンサート	10/8(土)	東海文化センター	181名	
	東海太鼓保存会 30周年記念公演	2/12(日)	東海文化センター	484名	

指定管理 対象団体シート (概要説明書)				
予算事業名	文化センター施設管理運営事業	事業開始年度	R3年度	
団体名	公益財団法人 東海村文化・スポーツ振興財団			
団体への支出根拠 (選定経過等、支出先の妥当性)	「東海村公の施設の指定管理者の指定の手続等に関する規則」に基づいて指定候補者を公募・選定し、村議会の議決を経て当該団体を施設の指定管理者に選定した。			
当該事業の団体における収支状況	収入		支出	
	国からの財政支出金	0 千円	文化センター施設管理費	35,054 千円
	県からの財政支出金	0 千円	文化センター運営費	27,506 千円
	市町村からの財政支出金	130,064 千円	財団運営費	37,364 千円
	委託料・指定管理料	75,382 千円	文化自主事業費	31,803 千円
	補助金	54,682 千円		千円
	その他	0 千円		千円
	その他 (助成金)	4,495 千円		千円
総計	134,559 千円	総計	131,727 千円	

※委託料は設計ベースのため、収入と一致しない場合あり。

団体概要	(団体の理念) 東海村における文化事業及びスポーツ事業に対する推進支援等を行うことにより、文化・スポーツの振興と発展並びに健康で心豊かなまちづくりとるおいのある地域社会の創造に寄与することを目的とする。 (主な事業内容) 1. 文化・スポーツ施設等の公共施設の管理運営事業 2. 地域の文化・スポーツの振興及び助成事業 3. 地域の文化・スポーツに関する情報等の収集・提供事業 4. その他この法人の目的を達成するため必要な事業									
	資本金	100,000 千円	役員 職員	(単位:人)	常勤	うち (出向/OB)	非常勤	うち (出向/OB)	監事	うち (出向/OB)
	市出資金	100,000 千円		役員	1	0	10	0	3	0
	出資比率	100 %		職員	14	0	25	0		
団体全体の収支状況	収入		支出							
	国からの財政支出金	0 千円	事業費	27,937 千円						
	県からの財政支出金	0 千円	管理費	136,495 千円						
	市町村からの財政支出金	283,048 千円	人件費	110,695 千円						
	委託料・指定管理料	213,638 千円	その他 ()	千円						
	補助金	69,410 千円	総計	275,127 千円						
	その他 (助成金・事業収入等)	9,376 千円								
総計	292,424 千円	収支差	17,297 千円							
特記事項	負債総額: 63,751,714円 資本総額: 100,000,000円 利益剰余金(もしくは欠損金): 17,746,774円 ※収支差額17,297千円のうち16,290千円は返還金(村)のため、最終収支差額(剰余金)は1,007千円									
財務諸表URL	http://www.tokai-cs.or.jp/about/									

令和4年度 事務事業評価

部	教育委員会(部)	課	生涯学習課	担当	芸術文化・スポーツ
---	----------	---	-------	----	-----------

単位：千円

会計	01	一般会計	重点化	当初予算	事業費合計	財源内訳					
款	09	教育費				国県支出金	地方債	その他特財	一般財源		
項	05	社会教育費				令和3年度(A)	84,403	0	0	0	84,403
目	03	文化センター費				令和4年度(B)	171,493	0	0	78,966	92,527
事業	00	文化センター施設管理事業				比較(B)-(A)	87,090	0	0	78,966	8,124

総計体系	3-2-2 時代の変化に対応した都市基盤の整備
まち・ひと・しごと 総合戦略	

【投入コスト】						単位：千円
平成30年度 決算	令和元年度 決算	令和2年度 決算	令和3年度 決算	令和4年度 決算		特記事項
75,696	147,729	57,425	75,433	0	0	

【事業概要】

事業期間	昭和52年度～
根拠法令, 計画等	東海文化センターの設置及び管理に関する条例 東海文化センターの設置及び管理に関する条例施行規則

事業内容	【対象】	文化センター利用者
	【目的】	文化センターを適切に維持管理し、村民が芸術文化に触れる機会及び自らの作品を展示・発表する環境を提供する。
	【手段】	<ul style="list-style-type: none"> 東海村文化・スポーツ振興財団を指定管理者に指定(指定管理協定書締結, 指定管理料の支払, 精算) 施設の維持管理(計画的な改修及び修繕, 備品の整備) 施設管理, 運営に関する指導・助言

事業実績	活動指標名	算定式・根拠	単位	目標・実績	令和元年度	令和2年度	令和3年度	令和4年度	令和5年度	令和6年度	特記事項
		自主事業数(指定管理事業)	当該年度の自主事業実施数	事業	目標				0		
				実績	7	4	11	12			財団HP事業報告書より
				目標				0			
				実績	0	0	0	0			
				目標				0			
				実績	0	0	0	0			
事業実績	成果指標名	算定式・根拠	単位	目標・実績	令和元年度	令和2年度	令和3年度	令和4年度	令和5年度	令和6年度	特記事項
	文化センター利用者数(延)	当該年度における文化センター延べ利用者数	人	目標				0			
				実績	39,284	13,389	21,053	37,104			財団HP事業報告書より
	ホール利用率	当該年度における実使用日数/利用可能日数	%	目標				0			
				実績	75	58	64	89			財団HP事業報告書より
				目標				0			
				実績	0	0	0	0			

▼建物の概要

- 構造/鉄筋コンクリート造り
地上2階一部3階建て
- 建築面積/3,313.80㎡
- 延床面積/4,638.77㎡
- 敷地面積/20,594.81㎡
- 駐車場/約120台収容

▼施設の概要

- ホール** ●収容人員 1,000名 (客席ワンシロップ)
●固定席 798席 (舞台プロセニウム型式)
車イス用スペース 2席分
※音楽、演劇、講演、映画その他の使用に適します。
- 楽屋** ●和室1号(4帖)、和室2号(6帖)、洋室1号(16㎡)、洋室2号(32.5㎡)
- 会議室** ●大会議室(第1・2会議室)
[2階]223㎡、約180名収容
※講演、会議、展示、その他各種集会用
第1会議室 [2階]119㎡、約90名収容
第2会議室 [2階]104㎡、約70名収容
- 和室** ●[2階]18帖、約20名収容
- 展示室** ●[2階]137.5㎡
- ホワイエ**
- ピロティ**

東海文化センター平面図(1F)▶

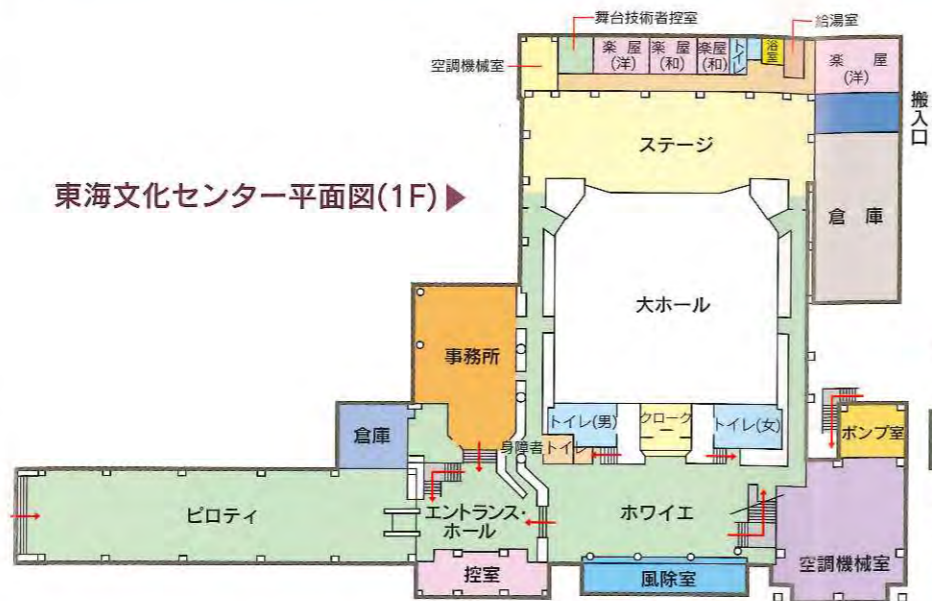

東海文化センター平面図(2F)▶

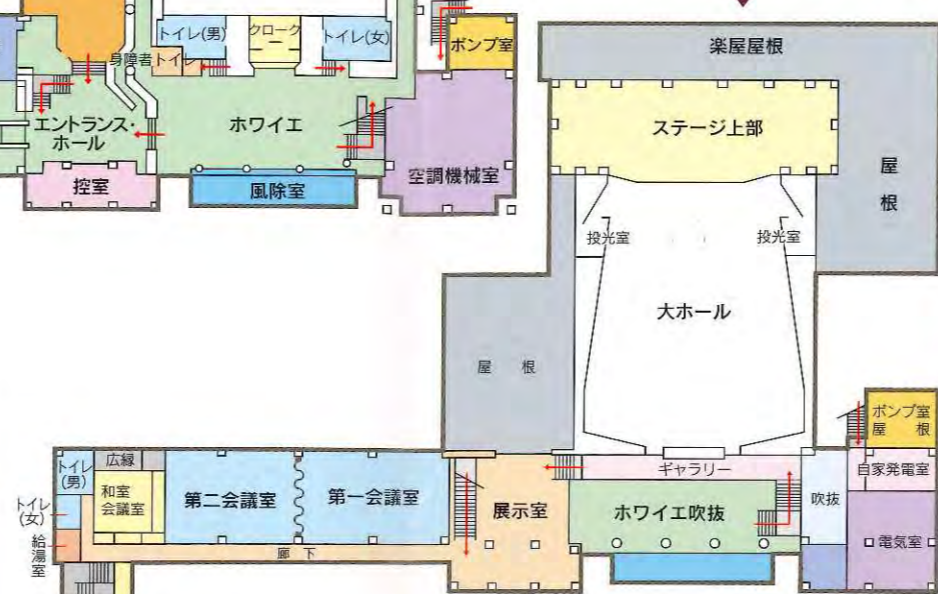

▼ホワイエ

▼東海文化センター座席表

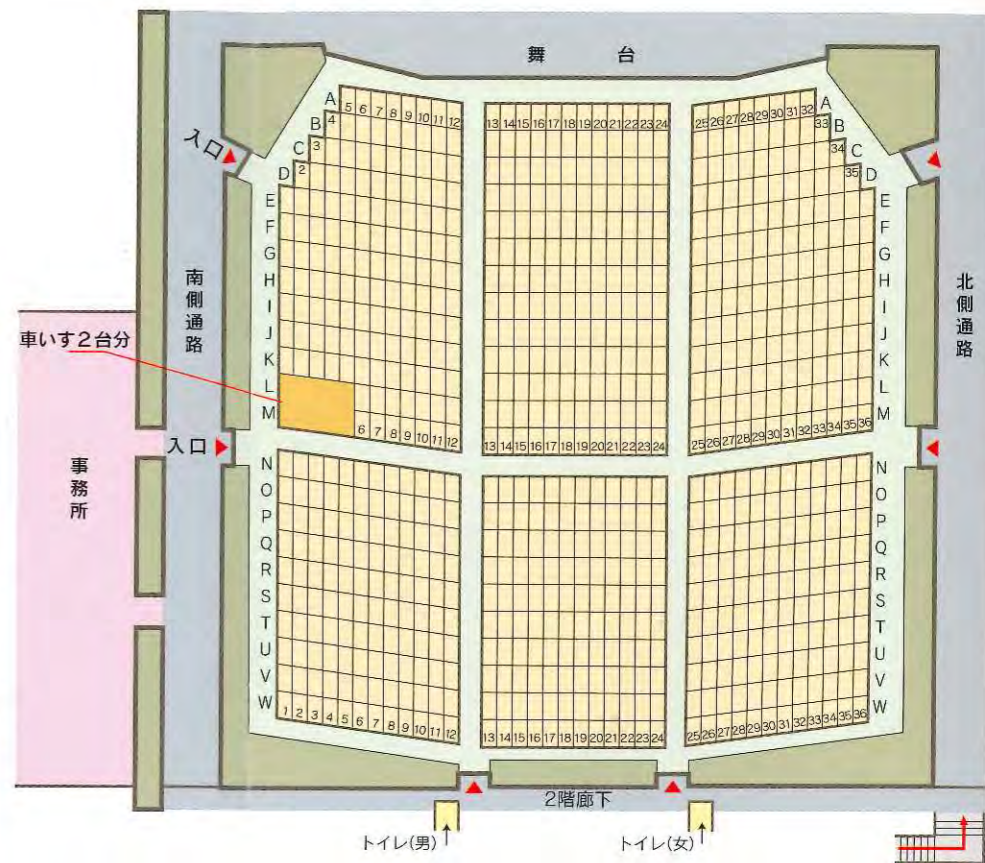

附属設備器具

区分	器具名	単位	1回当りの使用料	
音	拡声装置(マイク1本付)	式	3,000	
	マイク(A)シユア	本	300	
	〃(B)ベイヤー	本	500	
	〃(C)ゼンハイザ	本	800	
	コンデンサーマイク	本	1,000	
	ワイヤレスマイク	本	1,000	
	エレベーター装置	基	500	
	レコードプレーヤー(CD)	台	1,000	
	テープレコーダー	台	1,000	
	カセット	台	1,000	
響	ステージスピーカー	式	1,000	
	はね返りスピーカー	式	500	
	効果器	台	1,000	
	マイクスタンド(卓上)	本	50	
	〃(床上)	本	100	
	照	調光装置(ポーター1列付)	式	3,000
		ポーターライト	列	1,000
		シーリングライト	列	3,000
		サスペンションライト	列	1,000
		アッパーホリゾンライト	列	1,000
ローホリゾンライト		列	1,000	
フットライト		列	500	
クセノンピンスポット		台	1,500	
ハロゲンピンスポット		台	1,000	
スポットライト(1kw)		台	200	
明	〃(0.5kw)	台	100	
	スタンド	本	100	
	エフェクトマシーン	台	1,000	
	ミラーボール	台	500	
	オーロラマシーン	台	1,000	
	ベース	台	50	

区分	器具名	単位	1回当りの使用料		
舞	ピアノ	台	3,500		
	演台	式	500		
	花台のみ	台	100		
	金びょうぶ	双	1,400		
	吊バトン	本	200		
	幕	枚	400		
	地がすり	枚	1,000		
	緋毛せん	枚	50		
	ござ	枚	100		
	平	台	150		
台	山	台	150		
	箱馬	ケ	30		
	旗	枚	200		
	松羽目ドロップ	式	800		
	テーブル	ケ	60		
	イス	ケ	30		
	黒板	枚	100		
	指揮者用指揮台	台	200		
	〃譜面台	台	100		
	反響板	式	3,000		
映	映写機(35mm)	台	4,000		
	〃(16mm)	台	2,000		
	スクリーン	式	500		
	写	OHP	台	100	
		持込機器	1kw	100	
		間地切カーテン	枚	100	
		テーブルクロス	枚	100	
		その他	演台(会議室用)	台	300

※この表で1回当たりとは、当センターの使用区分「午前」「午後」「夜間」の各1回をいいます。ただし区分より公演数が多い場合は、その回数とします。

舞台照明施設

名称	仕様
舞台調光盤	3KW(SCR)121回路
ポーターライト	150W×63灯 6回路
第一サスペンションライト	20Aコンセント32ヶ16回路
第二サスペンションライト	20Aコンセント32ヶ16回路
アッパーホリゾンライト	500W×72灯8回路
サスコンセント	20Aコンセント32ヶ16回路
ローホリゾンライト	300W×72灯8回路
フットライト	60W×72灯3回路
シーリングライト	20Aコンセント24ヶ12回路
フロントサイドライト	20Aコンセント18ヶ6回路
クセノンピンスポット	サンビーム 2kw 2台
フロアーコンセント	30Aコンセント30ヶ30回路

舞台山台類

名称	仕様	数量
平	3尺×6尺	14
〃	4尺×6尺	6
〃	6尺×6尺	2
〃	3尺×4尺	4
山	2.4尺×6尺	8
〃	1.7尺×6尺	8
〃	1.7尺×4尺	8
箱馬	6寸×1尺	40

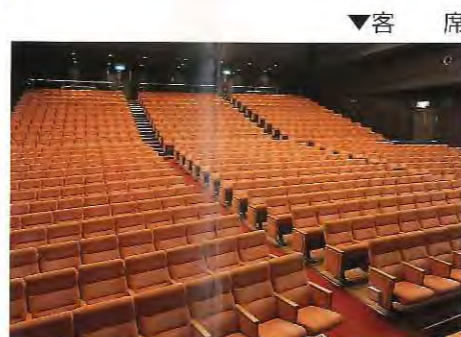

▼客席



▼大会議室

▼附属設備器具/舞台平面図

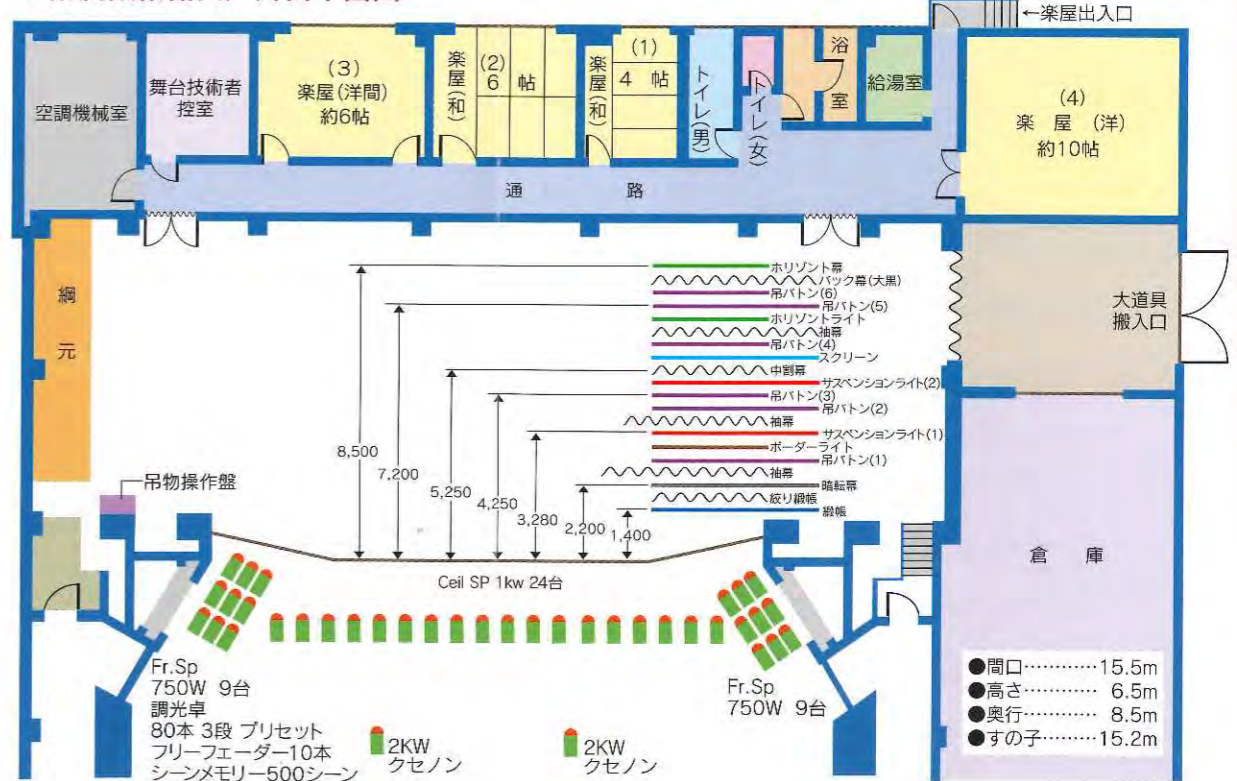

会場周辺地図

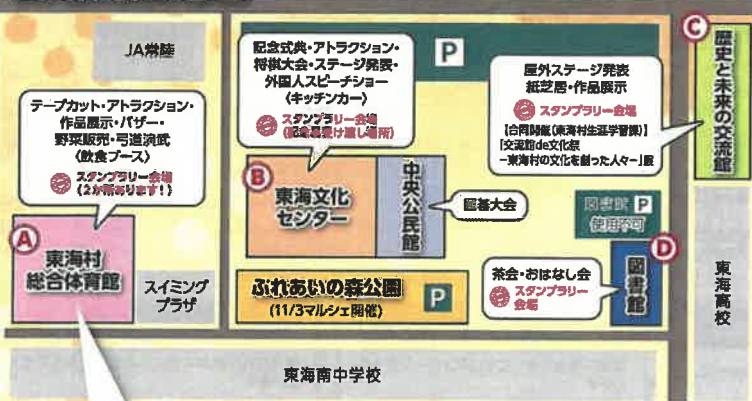

祝 第50回記念 文化祭

2022 東海村



総合体育館 会場内配置図



【参加団体】(合計50団体)

- | 【展示部門】 | 【芸術部門】 | 【催事部門】 |
|---|--|---|
| 美術連盟、書道連盟、写真連盟、技芸連盟、盆栽連盟、舞踊連盟、花道連盟、山車連盟、水風船連盟、高齢者クラブ連合会、茨城県職工会、東海村立小中学校、東海村教育研究会特別支援教育部、スカチュリいけばな子ども教室、いけばな子ども教室、NPO法人まつばつくり、陶芸を楽しむ会、東海村姉妹都市交流協議会 | 芸術連盟、歌謡連盟、ジャズダンス連盟、フラダンス連盟、モダンダンス連盟、音楽連盟、ハーモニカを楽しむ会、リトルノバレー・FAM、TOKAI/ILエクラブ、東海太鼓保存会、東海村音楽会、スタジオアラフ、東海村少年少女合唱団、東海村吹奏楽団、村内小中学校、Hi-Tsu | 囲碁連盟、将棋連盟、TJS日本囲碁交換グループ、弓道連盟、たんぽぽの会、茶道連盟、民謡再生の会、パーチメントクラブ、よさこいソーラン連盟、SCスマイルTOKAI、フラダンス連盟、ロゼ&ノール、ジャズダンス連盟、FAM、スタジオアラフ、Hi-Tsu |

新型コロナウイルス感染症の拡大防止にむけた対応とご来場の際のお願い

- | ＜主催者の対応＞ | ＜お願い＞ |
|--|---|
| <ul style="list-style-type: none"> ●各会場入り口に消毒液を設置しています。 ●【いばらきアマビエちゃん】に登録をしています。 ●スタッフはマスク着用の上対応いたします。 ●換気のため、ホール受付及び展示会場の扉や窓は開放いたします。 ●感染リスクのある室内設備(ドアノブ・スイッチ等)の消毒を定期的に行います。 | <ul style="list-style-type: none"> ●必ずマスク着用にてご来場ください。 ●手洗いと手指の消毒にご協力ください。 ●会場内では周りの方と距離をおとりください。 ●以下の方は来場をご遠慮ください。 <ul style="list-style-type: none"> ○発熱や呼吸器症状がある方、体調がすぐれない方 ○2週間以内に感染拡大地域や国への訪問歴がある方 ○感染者が発生した際の保健所提出に備え、来場者名簿(氏名・連絡先)の作成にご協力をお願いします。 |

デザイン協力：東海美術連盟 東海村産道連盟

入場無料

【期日】令和4年10月30日(日) 囲碁・将棋大会
11月 3日(木祝)～6日(日) 作品展示・ステージ発表など
※11月4日(金)は東海村総合体育館のみ開催

【会場】東海村総合体育館 東海文化センター 東海村立図書館
東海村歴史と未来の交流館 東海村中央公民館 ふれあいの森公園

開催時間や参加団体、イベントなど詳細は内ページをご確認ください！

東海村のマスコットキャラクター イモソー も遊びに来よう！

第50回東海村文化祭記念イベント

特別アトラクション、スタンプラリー、マルシェ byあさみや、体験ワークショップ、ストリートピアノ、東海村来来者想大博覧会(内ページに記載の記念イベントには📍マークが付いています)

合同開催!!

【交流館 de 文化祭 - 東海村の文化を創った人々 -】
【会場】東海村歴史と未来の交流館
【主催】東海村教育委員会

【主催】東海村文化祭実行委員会 【共催】東海村、東海村教育委員会 【協力】東海村文化協会
【問い合わせ先】東海村文化祭実行委員会事務局 (東海文化センター内) ☎029-282-8511

第50回東海村文化祭を迎えるにあたり



東海村文化祭実行委員会 実行委員長 澤島 京子

東海村文化祭の開催50回を実行委員長として迎えられたことを大変光栄に感じ、その責任の重さに身が引き締まる思いです。

さて、今回の文化祭は、これまでの歩みを振り返り、次の世代に向けて新たな一歩を踏み出すというコンセプトのもと、内容を検討してまいりました。過去を学び、未来を創造できる催し物を記念イベントとして取り揃えました。また、昨年に閉館した「歴史と未来の交流館」を新たな会場として加え、文教地区一帯で文化の賑わいを創出いたします。徒歩で移動できる距離にたくさんの芸術文化が皆様をお出迎いたしますので、ぜひお楽しみください。

最後に、東海村文化祭を今後も継続させるためには、次世代を担う子どもたちの存在が必要不可欠です。本村の芸術文化の灯が途切れぬよう、働きながら精進してまいりたいと存じます。新たな時代にバトンを託すため、引き続き皆様の温かいご支援とご協力を賜りますようお願い申し上げます。

東海村文化祭開催50回記念祝辞



東海村長 山田 修

このたび、東海村文化祭が開催50回という大きな節目を迎えられましたこと、心よりお祝い申し上げます。これまで長きに渡り開催を継続してきたのは、関係者の方々の弛まぬ努力と情熱にほかなりません。その多大な御功績に心より御礼を申し上げますとともに、コロナ禍においても、工夫しながら開催を継続されてきた実行委員会の皆様の熱意に、改めて敬意を表したいと思います。

さて、現在の文化祭の前身となる「農産物品評会・産業文化祭」が東海中学校を会場に昭和31年から始まり、昭和48年から村全体の「文化祭」が開かれました。その後、試行錯誤を重ねながら、展示・芸能・催事部門が一層に充実する現在の総合文化祭に定着し、本村の芸術文化の発展と豊かに生きる活力の創出に寄与してきました。この形式は県内でも類を見ない本村の特色であり、とても誇らしく感じております。

結び、今回の文化祭を一つの契機とし、次の50年を見据え、更なる発展をお祈りするとともに、今後とも本村の芸術文化の振興について御協力をお願い申し上げます。お祝いの言葉とさせていただきます。

第50回東海村文化祭に寄せて



東海村教育長 伴 教夫

この度は、第50回記念東海村文化祭の開催、誠におめでとうございます。

本村の文化祭では、開催当初から継続している「児童生徒作品展」、文化センターでの小中学生によるステージ発表など、子どもたちが日頃の学習や練習の成果を発表する場が設けられ、活躍の様子を間近に感じることが出来ます。また、各連盟で活動されている皆様や一般の方々の個性あふれる作品が広い会場に展示されたり、参加団体の発表がステージ等で行われたりと、秋の一日を、楽しみながら豊かな感性や想像力を高めることができる機会となっています。

これまで、こうした本村ならではの文化祭の開催にご尽力いただきました関係者の皆様へ深く感謝申し上げますとともに、今後も東海村文化祭が、子どもたちをはじめ多くの村民の皆様が参加し、芸術文化に親しむことができる機会として、ますます充実、発展されますことを心よりご祈念申し上げます。

特別アトラクション

テープカット・記念アトラクション

テープカット及びよさこいソーラン連盟による演奏をお楽しみください。

- 実施日 11月3日(木祝) 9:00~
- 会場 東海村総合体育館

記念式典・オープニングアクト

記念式典、東海音韻保存会の発表のほか、芸能連盟・モダンダンス連盟・東海村吹奏楽団によるスペシャルコラボステージを開催します。

- 実施日 11月3日(木祝) 10:00~
- 会場 東海文化センター ホール

マルシェ by あさみや

雑貨やアクセサリー、おもちゃやペットグッズまで、たくさんのお店が人気! キッチンカーもくまなく!

- 実施日 11月3日(木祝) 9:00~15:00(荒天中止)
- 会場 ふれあいの森公園

協力: (株) インテリアあさみや

お弁当・おそば・軽食等の販売

お弁当やお菓子、お蕎麦、軽食等の販売を行います。(飲食スペースもあります)

- 実施日 11月3日(木祝)~11月6日(日) (店舗により営業時間は変動)
- 会場 東海村総合体育館(屋外)

協力: 東海村商工会

キッチンカーがやってくる!

東海文化センターにキッチンカーがやってきます!

- 実施日 11月5日(土)~11月6日(日) (店舗により営業時間は変動)
- 会場 東海文化センター前(屋外)



村内農家による新鮮野菜等の販売

東海村内の農家有志による新鮮野菜等の販売を行います。

- 実施日 11月3日(木祝)、11月5日(土)~11月6日(日) 9:00~(在庫が無くなり次第終了)
- 会場 東海村総合体育館(屋外)

協力: 村内農家有志・東海村農業支援センター

東海文化センターのステージ発表には入場券が必要となります。入場券は10月25日(火)から東海文化センター窓口で配布します。

東海村文化祭 2022 タイムスケジュール

会場周辺地図、総合体育館の会場内配置図は裏面をご覧ください。

10月30日(日)			11月3日(木祝)			11月4日(金)			11月5日(土)			11月6日(日)										
会場	東海文化センター 中央公民館	東海文化センター	東海村総合体育館	歴史と未来の交流館	図書館	会場	東海村総合体育館	東海文化センター	東海村総合体育館	歴史と未来の交流館	図書館	会場	東海文化センター	東海村総合体育館	歴史と未来の交流館	図書館	会場					
時間	9:00	9:00	9:00	9:00	9:00	9:00	9:00	9:00	9:00	9:00	9:00	9:00	9:00	9:00	9:00	9:00	9:00					
内容	将棋大会 (公民館)	将棋大会 (公民館)	ステージ発表 (ホール)	作品展示・パザール 開演	作品展示 (交流スペース)	作品展示・パザール 開演	作品展示・パザール 開演	ステージ発表 (ホール)	作品展示・パザール 開演	作品展示 (交流スペース)	ステージ発表 (屋外)	ラウンジ	時間 演目	ステージ発表 (ホール)	大会開演	作品展示・パザール 開演	発表 (特選)	作品展示・鑑賞 (交流スペース)	ステージ発表 (屋外)	ラウンジ	時間 演目	
9:00			テープカット アトラクション (よさこいソーラン連盟)																			
9:30																						
10:00																						
10:30																						
11:00																						
11:30																						
12:00																						
12:30																						
13:00																						
13:30																						
14:00																						
14:30																						
15:00																						
15:30																						
16:00																						
16:30																						
17:00																						

東海村芸術祭

写真 連盟

5/15(日)～5/21(土)

ギャラリーA
ギャラリーB

書道 連盟

5/22(日)～5/28(土)

ギャラリーA

技芸 連盟

5/22(日)～5/28(土)

ギャラリーB

水墨画 連盟

5/29(日)～6/4(土)

ギャラリーA

華道 連盟

5/29(日)～6/3(金)

ギャラリーB

※前期(5/29～5/31)、
後期(6/1～6/3)で展示替があります。

茶道 連盟

6/4(土)

ギャラリーB

10:00～14:30

美術 連盟

6/5(日)～6/11(土)

ギャラリーA
ギャラリーB

《会員募集中!》

文化協会各連盟の会員を随時募集
しております。詳しくは文化協会
事務局までお問い合わせください。

東海村文化協会事務局
TEL:029-282-8511

2022

〈入場無料〉

展示部門

5/15日
～6/11土

【新型コロナウイルス感染拡大防止に関するお願い】

- 入場時の検温、手指消毒にご協力ください。
(体温 37.5℃以上または咳などの症状がある場合は入場できません)
- 館内ではマスク着用をお願いします。(マスク無しでの会話はお控えください)
- 感染の状況により中止になる場合があります。

東海ステーションギャラリー A(2F)/B(1F) 10:00～18:00 各展示・催事の入替日および最終日は15:00閉館

主催：東海村文化協会 後援：東海村教育委員会 お問い合わせ：東海文化センター(東海村文化協会事務局) TEL.029-282-8511

プログラム

東海村芸術祭

2022

第1部

10:30～

〈開場 10:00〉

東海太鼓保存会

歌謡連盟

休憩

第2部

13:00～

〈開場 12:30〉

ジャズダンス連盟

芸能連盟〈箏曲〉

フラダンス連盟

休憩

第3部

15:30～

〈開場 15:00〉

芸能連盟〈吟詠剣詩舞〉

モダンダンス連盟

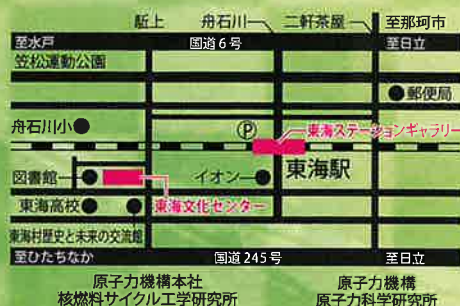

【新型コロナウイルス感染拡大防止に関するお願い】

- 客席は各部ごとの入替制となり、全席自由です。
なお各部開演後の入退場はご遠慮ください。
- 観覧には整理券が必要です。
(6/1(水)から東海文化センターにて配布します)
- 入場時の検温、手指消毒にご協力ください。
(体温 37.5℃以上または咳などの症状がある場合は入場できません)
- 館内ではマスク着用をお願いします。
(マスク無しでの会話はお控えください)
- 感染の状況により中止になる場合があります。
- 舞台進行状況により時間が変更となる場合があります。
- 発表者への花束、プレゼントはお控えください。(お預かりもできません)

〈入場無料〉要整理券

芸能部門

6/12日

東海文化センター

主催：東海村文化協会 後援：東海村教育委員会

お問い合わせ：東海文化センター（東海村文化協会事務局）TEL.029-282-8511

【使用料一覧（市民文化系施設）】

■コミュニティセンター

区分	午前9時～午後5時 (1時間につき)	午後5時～午後9時 (1時間につき)	午前9時～午後9時 (1日につき)
調理室	250円	500円	3,000円
多目的ホール	250円	500円	3,000円
会議室（1室につき）	130円	200円	1,500円
和室（1室につき）	130円	200円	1,500円
和室（1室につき）・真崎	90円	140円	1,050円
ゲートボール場	無料		
バーベキュー設備 (真崎・舟石川)	無料		

※村内在住・在勤・在学者以外が使用する場合は、上記使用料の2倍。

※営利を目的とする場合は、上記使用料の10倍。

※使用料の減免

1. 国、村その他公共団体が公用又は公共の用に供するとき→全額
2. 村内に事務所を有する公共的団体が公共の用に供するとき→全額
3. 村長が特に必要があると認めるとき→村長が定める額

■東海村姉妹都市交流会館

区分	午前9時～正午	正午～午後1時	午後1時～午後5時	午後5時～午後6時	午後6時～午後9時	午前9時～午後9時
会議室	600円	200円	800円	200円	1,000円	2,500円

※村民以外の方が使用する場合は、上記使用料の5割増。

※使用料の減免

1. 国又は地方公共団体が使用するとき
2. 災害が発生したとき又は発生するおそれがある場合において使用するとき
3. その他村長が必要と認めるとき

■東海村中央公民館

区分	火～土曜日：午前9時～午後9時 日曜日・祝日：午前9時～午後5時 (1時間当たり)
会議室1・2・3・5, 工作室, 多目的室2	200円
会議室4, 多目的室1	280円

※会議室等を借りるには、「団体登録」が必要（個人での使用はできない）。

※使用料の減免

1. 村の行政と密接なる事業を行う団体機関が事業又は会合を行う場合
2. 官公署及びこれらに類する団体が事業又は会合を行う場合
3. 村内の社会教育関係団体が会合又は公民館事業と同様な事業を行う場合
4. その他教育委員会が特別の事情があると認めた場合

【使用料一覧（市民文化施設）】

■東海文化センター（「会議室を披露室として使用する場合」「備品使用料」を除く）

区分		午前9時～正午	午後1時～午後5時	午後6時～午後9時	午前9時～午後9時
ホール	平日	6,000円 (1,200円)	9,000円 (1,800円)	11,000円 (2,200円)	23,000円 (4,600円)
	土日祝	7,200円 (1,440円)	10,800円 (2,160円)	13,200円 (2,640円)	28,000円 (5,600円)
楽屋	第1和室	200円 (40円)	300円 (60円)	400円 (80円)	800円 (160円)
	第2和室	300円 (60円)	450円 (90円)	600円 (120円)	1,200円 (240円)
	洋室1号	300円 (60円)	450円 (90円)	600円 (120円)	1,200円 (240円)
	洋室2号	600円 (120円)	900円 (180円)	1,200円 (240円)	2,400円 (480円)
	浴室	500円	500円	500円	1,400円
会議室	大会議室	2,400円 (480円)	3,600円 (720円)	4,800円 (960円)	9,700円 (1,940円)
	第1会議室	1,200円 (240円)	1,800円 (360円)	2,400円 (480円)	4,900円 (980円)
	第2会議室	1,200円 (240円)	1,800円 (360円)	2,400円 (480円)	4,900円 (980円)
	和室	600円 (120円)	800円 (160円)	1,200円 (240円)	2,400円 (480円)
ステージのみ		2,100円	2,700円	3,300円	7,300円
ホワイエロビー		1,200円 (240円)	1,800円 (360円)	2,400円 (480円)	4,900円 (980円)
展示室		1,200円	1,800円	2,400円	4,900円
その他		村長がその都度定める額			

※（ ）内は冷房又は暖房料金

※入場料金を徴収し営利を目的としない場合は、入場料金の最高額（1,000円未満～3,000円以上）によって上記使用料の増（20%～100%）

※営利宣伝に使用する場合は、上記使用料の200%増。

※使用料の減免

1. 村長が、特別の事由があると認めるとき

社会教育系，スポーツ・ レクリエーション系施設 (6施設)

- 東海村総合体育館
- 東海スイミングプラザ
- 東海村テニスコート
- 東海村立図書館
- 東海駅コミュニティ施設
- 東海村歴史と未来の交流館

施設シート							2022年度				
番号	10	名称	東海村総合体育館				<input checked="" type="checkbox"/> 単独館 <input type="checkbox"/> 複合館				
所在地	船場749-3										
根拠条例等	東海村スポーツ施設条例, 東海村スポーツ施設条例施行規則										
土地情報	所有面積	13,983.75 m ²	地目	宅地		所管課	生涯学習課				
	借地面積	0 m ²	借地元	—							
	総面積	13,983.75 m ²	借地料	— 千円/年		財産区分	<input checked="" type="checkbox"/> 行政 <input type="checkbox"/> 普通				
建物情報	延べ床面積	4,007.56 m ²	所有区分	<input checked="" type="checkbox"/> 自己所有 <input type="checkbox"/> 借用		主な構造	RC一部SRC				
	建設・取得	S56年 月 (建設・取得)	設計者	柴建築設計事務所		耐震	<input checked="" type="checkbox"/> 有 (IS値:) <input type="checkbox"/> 無				
	補助金有無	<input checked="" type="checkbox"/> 有 <input type="checkbox"/> 無	階数	2階							
	借用元					借用金額	千円/年				
	建設・取得額	641,000 千円		取得経緯							
	地方債残高	<input type="checkbox"/> 有 (残高 円) 償還 (年/ 年) <input checked="" type="checkbox"/> 無									
改修等	●改修履歴 改修時期・ 内容・金額	<input checked="" type="checkbox"/> 耐震 <input checked="" type="checkbox"/> 大規模改修 <input type="checkbox"/> バリアフリー化 <input checked="" type="checkbox"/> 省エネ対応 別紙のとおり									
		<input type="checkbox"/> 耐震 <input checked="" type="checkbox"/> 大規模改修 <input type="checkbox"/> バリアフリー化 <input type="checkbox"/> 省エネ対応									
	●今後の予定 改修時期・ 内容・金額	年度	工事名					金額(千円)			
		令和6年度	電気設備更新工事					100,000			
		令和8年度	弓道場外装改修工事					21,000			
令和9年度	音響機器更新工事					15,000					
令和9年度	消防設備更新工事					20,000					
設置目的	スポーツ, レクリエーション等の振興を図り, もって村民の交流の促進及び心身の健全な発達に寄与するため。										
実施事業	スポーツ人口の増加と各種競技の普及を目的とした各種大会・教室等 ・各種スポーツ教室(チャレンジスクール, ホッケークリニック, スポーツライミ ング普及事業, トレーニング基礎講座, ニュースポーツ普及事業 等) ・東海村スポーツ協会所属連盟等主催大会・教室 ・総合型スポーツクラブスマイルTOKAI主催教室										
主な利用者 (複数選択可)	<input checked="" type="checkbox"/> 官公庁利用 <input checked="" type="checkbox"/> 主催事業 <input type="checkbox"/> 登録団体 (団体数:) <input checked="" type="checkbox"/> 村内一般企業、団体 <input type="checkbox"/> 村外一般企業、団体 <input type="checkbox"/> 村民 <input type="checkbox"/> 村外住民 <input type="checkbox"/> その他 ()										
利用の制限	①物品の販売その他これに類する行為 ②金品の寄付, 募集その他これに類する行為 ③広告物等の掲示又は配布 ④ごみその他の汚物の投棄又は放置 ⑤爆発物その他の危険物の持込み ⑥特別の設備の設置及び既存の設備の変更										
開館日数	307 日/年	休館日	<input type="checkbox"/> 毎週月曜日(月曜が祝日の場合は翌平日) <input type="checkbox"/> 年末年始(12月28日～翌年1月3日)								
開館時間	午前9時から午後9時30分まで。ただし, 日曜日, 祝日は午前9時から午後6時30分まで。										
管理体制	<input type="checkbox"/> 直接管理 <input type="checkbox"/> 業務委託 <input checked="" type="checkbox"/> 指定管理 <input type="checkbox"/> 住民等の自主管理 (委託先又は指定管理者: 公益財団法人 東海村文化・スポーツ振興財団)										
	(委託内容・金額・事業者選定方法:)										
	【委託内容】 ①スポーツ施設の施設及びその附属設備の維持管理に関する業務 ②本村のスポーツ振興並びに村民の健康増進及び体力の向上に関する事業 その他スポーツ施設の設置の目的を達成するために必要な事業に関する業務 ③スポーツ施設の使用の許可に関する業務 ④スポーツ施設の使用に係る使用料の徴収に関する業務 ⑤その他東海村が必要と認める業務 【金額】 93,745千円(令和4年度当初予算) 【事業者選定方法】 東海村指定管理者選定委員会の審議及び村長等による選定										
施設の概要	名称	本館		名称	倉庫		名称	弓道場			
	床面積	3,793.55 m ²	部屋数	30	床面積	9.93 m ²	部屋数	1			
	名称	物置		名称	弓道場・増築部分		名称				
床面積	53.87 m ²	部屋数	1	床面積	83.97 m ²	部屋数	1	床面積	m ²	部屋数	
ハード(施設維持管理)・ソフト(実施事業)に係る人員(令和4年度)		正規職員	嘱託職員等	委託業者	指定管理者	住民等の自主管理	その他	合計			
	ハード	2.0 人	0.5 人	0.0 人	2.0 人	0.0 人	0.0 人	4.5 人			
	ソフト	1.0 人	0.5 人	0.0 人	7.0 人	0.0 人	0.0 人	8.5 人			
	合計	3.0 人	1.0 人	0.0 人	9.0 人	0.0 人	0.0 人	13.0 人			

		令和5年度（当初予算）			令和4年度（決算見込）			平成30年度（決算）					
総支出		95,903 千円			72,575 千円			178,284 千円					
財源内訳	収入合計	11,723 千円			15,478 千円			104,473 千円					
	使用料・手数料	4,444 千円			3,230 千円			3,601 千円					
	国県補助金	6,668 千円			11,678 千円			100,847 千円					
	その他 (行政財産使用料等)	611 千円			570 千円			25 千円					
	一般財源	84,180 千円			57,097 千円			73,811 千円					
支出内訳（令和4年度）		<ul style="list-style-type: none"> ・人件費 12,562 千円 ・委託料 33,351 千円 ・光熱水費 14,096 千円 ・使用料・賃借料 3,085 千円 ・修繕料 1,133 千円 ・工事請負費 8,351 千円 (工事内容:総合体育館防球ネット改修工事) <ul style="list-style-type: none"> ・指定管理料のうち管理委託分: 37,176千円 ・減価償却費: 363,447千円 ・地方債の元利償還: 0千円 ・その他 () 千円 											
各部屋別稼働率 (平成30年度)	名称	メインコート				平日	97.8	%	土日祝	90.5	%		
	午前	98.9	%	午後	95.8	%	夜間	90.6	%	全体	95.5	%	
	名称	サブコート				平日	92.8	%	土日祝	87.0	%		
	午前	91.6	%	午後	92.1	%	夜間	88.6	%	全体	90.9	%	
	名称	柔剣道場A(床)				平日	78.6	%	土日祝	73.4	%		
	午前	84.5	%	午後	86.8	%	夜間	54.7	%	全体	76.9	%	
	名称	柔剣道場B(畳)				平日	31.8	%	土日祝	55.8	%		
	午前	24.5	%	午後	48.1	%	夜間	47.7	%	全体	39.5	%	
	名称	弓道場				平日	92.0	%	土日祝	80.9	%		
	午前	85.8	%	午後	93.9	%	夜間	84.8	%	全体	88.4	%	
	名称	トレーニング室				平日	100.0	%	土日祝	100	%		
	午前	—	%	午後	—	%	夜間	—	%	全体	100	%	
	名称					平日		%	土日祝		%		
	午前		%	午後		%	夜間		%	全体		%	
	名称					平日		%	土日祝		%		
	午前		%	午後		%	夜間		%	全体		%	
	各部屋別稼働率 (令和4年度)	名称	メインコート				平日	97.4	%	土日祝	98.8	%	
		午前	94.7	%	午後	99.6	%	夜間	99.5	%	全体	97.8	%
		名称	サブコート				平日	90.6	%	土日祝	94.0	%	
		午前	92.6	%	午後	93.9	%	夜間	87.7	%	全体	91.7	%
名称		柔剣道場A(床)				平日	70.2	%	土日祝	75.8	%		
午前		75.7	%	午後	82.3	%	夜間	54.2	%	全体	72.0	%	
名称		柔剣道場B(畳)				平日	48.9	%	土日祝	76.5	%		
午前		37.7	%	午後	69.8	%	夜間	68.3	%	全体	57.9	%	
名称		弓道場				平日	87.2	%	土日祝	88.8	%		
午前		83.6	%	午後	90.5	%	夜間	89.5	%	全体	87.7	%	
名称		トレーニング室				平日	100	%	土日祝	100	%		
午前		—	%	午後	—	%	夜間	—	%	全体	100	%	
名称						平日		%	土日祝		%		
午前			%	午後		%	夜間		%	全体		%	
名称						平日		%	土日祝		%		
午前			%	午後		%	夜間		%	全体		%	
その他 (課題等)		<ul style="list-style-type: none"> ・施設・設備の老朽化への対応と併せて、安全基準や利便性の向上など、公共施設に求められる機能水準への適応。 ・慢性的な駐車場不足(特に大会やイベントが重なる時など)。 ・施設のバリアフリー化(2階への経路は階段のみのため、車イスの利用が困難。柔剣道場出入口に段差あり)。 											

【別紙】改修履歴

番号10 総合体育館

年度	工事名	金額（千円）
平成7年度	体育館屋根補修工事	5,802
	消火栓配管更新工事	2,091
平成8年度	シャワー室給湯設備工事	3,482
平成11年度	体育館照明改修工事	21,315
平成13年度	総合体育館自動火災報知設備改修工事	2,762
平成14年度	体育館改修工事	56,070
平成15年度	体育館改修工事	37,170
平成16年度	総合体育館改修工事	54,075
平成19年度	総合体育館会議室空調設備改修工事	1,859
平成23年度	総合体育館非常用照明器具更新工事	1,995
平成24年度	総合体育館幹線引込改修工事	3,308
平成30年度	総合体育館特定天井対策・照明LED化等工事	101,996
	総合体育館給水管更新工事	9,828
令和元年度	総合体育館特定天井対策・照明LED化等工事	25,984
令和2年度	総合体育館外装改修工事	123,838
令和4年度	総合体育館防球ネット改修工事	6,050

公益財団法人東海村文化・スポーツ振興財団 令和4年度事業一覧

公益目的事業 スポーツ施設におけるスポーツ振興事業

2. スポーツ自主事業

- (1) 各種スポーツ教室（10事業）
- (2) スポーツ活動の支援及び育成事業（6事業）

<令和4年度 スポーツ事業一覧>

	事業名	開催日	会場	参加者
チャレンジスクール	弓道の部	5/21(土)～6/26(日) 全10回	総合体育館	31名
	卓球の部	一般 6/7(火)～24(金) 小学生 6/4(土)～7/16(土) 各全6回	総合体育館	計35名
	ゴルフの部	8/21(日)～10/16(日) 全8回	東海ゴルフ	11名
	ソフトボールの部	8/27(土)～10/1(土) 全4回	東海南中グラウンド	23名
	スポーツウエルネス 吹矢の部	9/3(土)～10/1(土) 全6回	総合体育館	20名
	剣道の部	9/4(日)～10/16(日) 全6回	総合体育館	15名
	合気道の部	9/10(土)～10/15(土) 全6回	総合体育館	18名
	ジュニアホッケーの部	11/20(日)～12/18(日) 全4回	東海高校	8名
	バドミントンの部	11/9(水)～11/30(水) 全6回	総合体育館	11名
	トレーニング基礎講座	通年(隔月実施) 全6回	総合体育館	計34名
	スポーツライミング普及事業	10/23(日)	総合体育館	146名
	東海村ホッケークリニック	2/19(日)	東海高校	60名
	ニュースポーツ普及事業	5～2月(月1回) 全10回	総合体育館	285名
共催事業	スポーツフェスタ TOKAI	10/22(土)・23(日)	東海文化センター 総合体育館 ほか	1,011名
	弓道演武披露会	10/2(日)	総合体育館	81名
	げんでん ふれあい バスケット教室	11/12(土)	総合体育館	62名

以上

3世代体力測定会

親子での参加, 大歓迎!

予約優先

参加者大募集



測定結果は参加者にフィードバック!!

- ★上体起こし
- ★反復横とび (開眼片足立ち)
- ★長座体前屈
- ★立ち幅とび (10m障害物歩行)
- ★握力
- ★20mシャトルラン (6分間歩行)

※ () 内は65歳以上の種目

参加費無料!

第2回 スポーツフェスタ TOKAI 2022

Fami-Link

~仲間とつながる スポーツでつながる~

スポーツ体験&健康づくりブース

総合体育館

東海南中グラウンド

東海南中体育館

- ① ニュースポーツ・バラスポーツ体験 **自由参加**
- ② クライミング体験 **自由参加**
- ③ 筋力系・有酸素系トレーニング・ケアストレッチ体験 **予約優先**
- ④ 青空ヨガ・コアコンディショニング(体幹トレーニング)体験 **予約優先**
- ⑤ おなか元気教室~良い菌と食物繊維でカラダを健康に~ (水戸ヤクルト栄養セミナー)★ヘルスメイトジュニア事業対象 **予約優先**
- ⑥ スポーツ吹き矢体験(10:00~, 13:30~各先着50名) **自由参加**
- ⑦ eスポーツ・VR体験 **自由参加**
- ⑧ 「とうかい減塩day」~おいしい減塩めし紹介&血圧・体組成測定~ ★ヘルスメイトジュニア事業対象 **自由参加**
- ⑨ 50m走タイム計測(走り方ワンポイントレッスン) **自由参加**
- ⑩ ソフトボール投げ選手権(投げ方ワンポイントレッスン) **自由参加**
- ⑪ キック力計測・ジグザグドリブル競争 **自由参加**
- ⑫ ストラックアウト・速球王は誰だ? **自由参加**
- ⑬ HOCKEY TRIAL(ホッケー体験) **自由参加**
- ⑭ ノルディックウォーキング体験 **予約優先**
- ⑮ 村内スポーツ少年団の紹介・体験会 **自由参加**
- ⑯ テーピング講座 **予約優先**
- ⑰ 消防車両の展示・煙中訓練など(屋外) ★東海消防署特設ブース[AMのみ] **自由参加**

[予約優先]のタイムスケジュールは裏面を見てね!

日時 **10月23日(日) 9:00~16:40**

場所 **総合体育館 東海南中グラウンド・体育館**

申込期間 / 9月1日(木)~10月21日(金)
(予約優先種目) 8:30~17:15 (休館日を除く)

スポーツと3大コラボレーション

- パフォーマンス** @メインコート
SCスマイルTOKAI [ダンスステージ] 12:00~12:30
- ミュージック** @飲食・物販エリア
東海高校ジャズバンド部 11:00~11:30
東海村吹奏楽団 14:30~15:00
- フード・ショッピング** @飲食・物販エリア
飲食・物販ブース 10:00~15:00

キッチンカーもくるよ!

参加特典

- ① 3世代体力測定会への参加または
- ② スポーツ体験ブース8種目制覇で

オリジナル
ヘルティを
プレゼント!

イモゾーリレー全国大会

[なかよしの部] ができました!!
小さなお子様も安心して参加いただけます!



主催: 東海村教育委員会 共催: (公財) 東海村文化・スポーツ振興財団
協力: 東海村スポーツ協会/東海村スポーツ少年団本部/SCスマイルTOKAI/東海村スポーツ推進委員協議会
東海村すこやか委員連絡協議会/総合相談支援課/健康増進課/保険課/村立東海病院/(福)東海村社会福祉協議会
東海村高校生会/東海村青年会/東海村商工会/ひたちなか・東海広域事務組合東海消防署

イベントの詳細は
スポーツフェスタ TOKAI2022特設HP



- 追加決定情報を随時掲載します。
- 態度は当日6:00までに決定し、特設HPでお知らせします。

スポーツフェスタTOKAI2022

検索



ミト、モット、ヤクルト

水戸ヤクルト販売株式会社



コカ・コーラボトラーズ
ジャパン株式会社



株式会社フットボールクラブ
水戸フットボールクラブ



東海村観光協会

時間 / 会場	総合体育館						東海南中 体育館
	メインコート	サブコート	トレーニングルーム	会議室	弓道場	周辺	
8:30~9:00	8:30~9:00 体力測定会参加者 ヘルスチェック (65歳以上の部)		対象：中学生以上		対象：小学生以上		
9:00~9:30	9:00~9:30 体力測定会参加者 ヘルスチェック (64歳以下の部)	9:00~10:30 体力測定会 (65歳以上の部)			9:00~10:00 コアコンディショニング (体幹トレーニング) 体験 【先着20名】 (予約優先)		
9:30~10:00	9:30~11:15 体力測定会 (64歳以下の部)	8:30集合 【先着40名】 (予約優先)		9:30~10:30 水戸ヤクルト 特設ブース 【先着30名】(予約優先)		9:30~11:30 ノルディック ウォーキング 体験 【先着20名】 (予約優先)	
10:00~10:30	9:00集合		10:00~11:30 筋力系 トレーニング・ ケアストレッチ 体験 【先着10名】 (予約優先)	10:00~11:30 おなか元気教室 〜良い面と食物繊維で カラダを健康に〜 対象：小学生以上			
10:30~11:00	【先着60名】 (予約優先)			11:00~12:00 水戸ヤクルト 特設ブース 【先着30名】(予約優先)	10:30~11:30 青空ヨガ体験 【先着20名】 (予約優先)		
11:00~11:30	2Fで 観覧しよう!	10:45~12:00 お試し体力測定会 (自由参加)					
11:30~12:00							
12:00~12:30	12:00~12:30 SCスマイルTOKAI ダンスステージ		休憩タイム				
12:30~13:00	体力測定会参加者ヘルスチェック (64歳以下の部)						
13:00~13:30	13:00~13:30 体力測定会参加者ヘルスチェック (65歳以上の部)				13:00~14:00 コアコンディショニング (体幹トレーニング) 体験 【先着20名】 (予約優先)	13:00~14:00 テーピング講座 【先着20名】 (予約優先)	
13:30~14:00	13:00~14:45 体力測定会 (64歳以下の部)	13:30~15:00 体力測定会 (65歳以上の部)	13:30~15:00 有酸素系 トレーニング・ ケアストレッチ 体験 【先着10名】 (予約優先)	13:00~15:20 eスポーツ・ VR体験 (自由参加)		13:20~15:20 ノルディック ウォーキング 体験 【先着20名】 (予約優先)	
14:00~14:30	12:30集合 【先着60名】(予約優先)	13:00集合 【先着40名】 (予約優先)			14:20~15:20 青空ヨガ体験 【先着20名】 (予約優先)		14:20~15:20 テーピング講座 【先着20名】 (予約優先)
14:30~15:00							
15:00~16:30	15:30~16:40 第2回イモソーリレー 全国大会 2022 (予約優先)	2Fで 応援しよう!					

●上表のほか自由参加の種目はいつでも参加できます。
●予約優先の種目は当日も空きがあれば参加できます。

イモソーリレー 全国大会



イモソーリレー
特設HP

「イモソーリレー」は、東海村スポーツ推進委員協議会が開発した、本村の特産品である「ほしいも」をテーマにしたリレー形式のオリジナルニュースポーツです。お友達や職場の同僚、ご家族などで、是非ご参加ください!!

[アスリートの部] 先着12チーム
[なかよしの部] 先着8チーム
優勝チームには豪華賞品が!?

申込方法

予約優先種目の参加申込は、9月1日(木)~10月21日(金)(休館日を除く)の8:30から17:15までに、東海村総合体育館まで次のいずれかの方法でお申し込みください。

- 1 直接来館 (事務室へお声かけください。)
- 2 FAX: 029-287-1905
- 3 MAIL: sports.zaidan@tokai-cs.or.jp

参加申込の際は、次の内容を記載してください。

- 1 氏名
- 2 年齢
- 3 性別
- 4 電話番号
- 5 参加種目・時間(何時からの回)

参加申込書のダウンロードや予約状況の確認は、村公式HP(「スポーツフェスタTOKAI2022」で検索)から行えます。参加申込書を使用しなくても、左記の記載があれば参加を受け付けます。

スポーツフェスタTOKAI2022 検索

参加にあたっての注意事項

- 新型コロナウイルス感染拡大の状況等により、イベントの中止・延期・内容変更を行う場合があります。
- 体調管理に留意し、事前の検温、マスクの着用、手指消毒の徹底をお願いします。体調が優れない方のご来場はお控えください。
- 雨天の場合は、プログラムを一部変更します。
- 主催者が記録したイベント中の映像や写真は、イベントPRのため、インターネットを含む情報発信媒体へ掲載します。
- ご来場の際は、各受付で入場者カードを記入してください。
- 当日は、動きやすい服装(ジャージ等)を着用の上、屋内種目に参加される方は屋内用シューズをご持参ください。

駐車場・駐輪場のご案内

歩行者天国となる下記の区間は、8:30から17:00までの間、車両の通行ができません。



施設シート										2022年度	
番号	11		名称	東海スイミングプラザ						<input checked="" type="checkbox"/> 単独館 <input type="checkbox"/> 複合館	
所在地	船場768-28										
根拠条例等	東海村スポーツ施設条例, 東海村スポーツ施設条例施行規則										
土地情報	所有面積	13,983.75 m ²		地目	宅地		所管課	生涯学習課			
	借地面積	0 m ²		借地元	—						
	総面積	13,983.75 m ²		借地料	— 千円/年		財産区分	<input checked="" type="checkbox"/> 行政 <input type="checkbox"/> 普通			
建物情報	延べ床面積	350.97 m ²		所有区分	<input checked="" type="checkbox"/> 自己所有 <input type="checkbox"/> 借用		主な構造	RC			
	建設・取得	S58年 月 (建設・取得)		設計者	日立木材地所(株)		耐震	<input checked="" type="checkbox"/> 有 (IS値:) <input type="checkbox"/> 無			
	補助金有無	<input checked="" type="checkbox"/> 有 <input type="checkbox"/> 無		階数	1階						
	借用元			借用金額	千円/年						
	建設・取得額	238,550 千円		取得経緯							
	地方債残高	<input type="checkbox"/> 有 (残高 円) 償還 (年/ 年) <input checked="" type="checkbox"/> 無		<input type="checkbox"/> 耐震 <input checked="" type="checkbox"/> 大規模改修 <input type="checkbox"/> バリアフリー化 <input type="checkbox"/> 省エネ対応							
	改修等	●改修履歴 改修時期・内容・金額	年度	工事名		金額(千円)					
			平成17年度	スイミングプラザ改修工事		120,330					
			平成18年度	スイミングプラザ管理棟改修工事		41,895					
			平成25年度	スイミングプラザ25mプール塗装改修工事		5,385					
スイミングプラザ機械制御盤改修工事				2,688							
平成26年度			スイミングプラザ徒渉プール塗装改修工事		7,825						
平成27年度		スイミングプラザ子どもプール塗装改修工事		6,480							
●今後の予定 改修時期・内容・金額	<input type="checkbox"/> 耐震 <input checked="" type="checkbox"/> 大規模改修 <input type="checkbox"/> バリアフリー化 <input type="checkbox"/> 省エネ対応		年度	工事名		金額(千円)					
令和6年度～	長寿命化対策工事				146,000						
設置目的	スポーツ、レクリエーション等の振興を図り、もって村民の交流の促進及び心身の健全な発達に寄与するため。										
実施事業	講座・教室等の開催はなし。 子どもから高齢者まで、身体を動かす機会や水に親しみながらのコミュニケーションの場を提供することにより、村民の体力向上と福祉の増進を図っている。										
主な利用者 (複数選択可)	<input type="checkbox"/> 官公庁利用 <input type="checkbox"/> 主催事業 <input type="checkbox"/> 登録団体 (団体数:) <input checked="" type="checkbox"/> 村内一般企業、団体 <input type="checkbox"/> 村外一般企業、団体 <input checked="" type="checkbox"/> 村民 <input checked="" type="checkbox"/> 村外住民 <input type="checkbox"/> その他 ()										
利用の制限	①物品の販売その他これに類する行為 ②金品の寄付、募集その他これに類する行為 ③広告物等の掲示又は配布 ④ごみその他の汚物の投棄又は放置 ⑤爆発物その他の危険物の持込み ⑥特別の設備の設置及び既存の設備の変更										
開館日数	75 日/年		休館日	9月11日から翌年の6月30日まで							
開館時間	午前9時から午後4時まで。ただし、7月20日から8月20日までは、午前9時から午後7時まで。										
管理体制	<input type="checkbox"/> 直接管理 <input type="checkbox"/> 業務委託 <input checked="" type="checkbox"/> 指定管理 <input type="checkbox"/> 住民等の自主管理 (委託先又は指定管理者: 公益財団法人 東海村文化・スポーツ振興財団)										
	(委託内容・金額・事業者選定方法:)										
	【委託内容】 ①スポーツ施設の施設及びその附属設備の維持管理に関する業務 ②本村のスポーツ振興並びに村民の健康増進及び体力の向上に関する事業 その他スポーツ施設の設置の目的を達成するために必要な事業に関する業務 ③スポーツ施設の使用の許可に関する業務 ④スポーツ施設の使用に係る使用料の徴収に関する業務 ⑤その他東海村が必要と認める業務 【金額】 93,745千円(令和4年度当初予算) 【事業者選定方法】 東海村指定管理者選定委員会の審議及び村長等による選定										
施設の概要	名称	管理棟		名称			名称				
	床面積	350.97 m ²	部屋数	13	床面積	m ²	部屋数	床面積	m ²	部屋数	
	名称			名称			名称				
	床面積	m ²	部屋数	床面積	m ²	部屋数	床面積	m ²	部屋数		
ハード(施設維持管理)・ソフト(実施事業)に係る人員 (令和4年度)		正規職員	嘱託職員等	委託業者	指定管理者	住民等の自主管理	その他	合計			
	ハード	2.0 人	0.5 人	0.0 人	0.0 人	0.0 人	0.0 人	2.5 人			
	ソフト	1.0 人	0.5 人	0.0 人	43.0 人	0.0 人	0.0 人	44.5 人			
	合計	3.0 人	1.0 人	0.0 人	43.0 人	0.0 人	0.0 人	47.0 人			

		令和5年度（当初予算）		令和4年度（決算見込）		平成30年度（決算）							
総支出		21,762	千円	20,985	千円	20,285	千円						
維持管理費	財源内訳	収入合計	4,194	千円	3,367	千円	4,714	千円					
		使用料・手数料	4,042	千円	3,183	千円	4,697	千円					
		国県補助金	0	千円	0	千円	0	千円					
		その他 (行政財産使用料等)	152	千円	184	千円	17	千円					
		一般財源	17,568	千円	17,618	千円	15,571	千円					
支出内訳（令和4年度）		<ul style="list-style-type: none"> ・人件費 12,562 千円 ・委託料 5,792 千円 ・光熱水費 0 千円 ・使用料・賃借料 33 千円 ・修繕料 1,510 千円 ・工事請負費 1,089 千円 (工事内容：東海スイミングプラザ止水弁取替工事) <ul style="list-style-type: none"> ・指定管理料のうち管理委託分：8,093千円 ・減価償却費：128,817千円 ・地方債の元利償還：0千円 ・その他() 千円 											
利用状況	各部屋別稼働率（平成30年度）	名称	スイミングプラザ			平日	91.9	%	土日祝	92.2	%		
		午前	90.3	%	午後	93.1	%	夜間	93.5	%	全体	92.0	%
		名称				平日		%	土日祝		%		
		午前		%	午後		%	夜間		%	全体		%
		名称				平日		%	土日祝		%		
		午前		%	午後		%	夜間		%	全体		%
		名称				平日		%	土日祝		%		
		午前		%	午後		%	夜間		%	全体		%
		名称				平日		%	土日祝		%		
		午前		%	午後		%	夜間		%	全体		%
		名称				平日		%	土日祝		%		
		午前		%	午後		%	夜間		%	全体		%
	各部屋別稼働率（令和4年度）	名称	スイミングプラザ			平日	96.6	%	土日祝	98.1	%		
		午前	95.8	%	午後	97.1	%	夜間	100	%	全体	97.1	%
		名称				平日		%	土日祝		%		
		午前		%	午後		%	夜間		%	全体		%
		名称				平日		%	土日祝		%		
		午前		%	午後		%	夜間		%	全体		%
		名称				平日		%	土日祝		%		
		午前		%	午後		%	夜間		%	全体		%
		名称				平日		%	土日祝		%		
		午前		%	午後		%	夜間		%	全体		%
		名称				平日		%	土日祝		%		
		午前		%	午後		%	夜間		%	全体		%
その他 (課題等)	<ul style="list-style-type: none"> ・施設・設備の老朽化への対応と併せて、安全基準や利便性の向上など、公共施設に求められる機能水準への適応。 ・閉館期間(9ヶ月間)の活用。 ・慢性的な駐車場不足(特に大会やイベントが重なる時など)。 ・施設のバリアフリー化(各プールに車いすで入水できないなど)。 												

施設シート										2022年度	
番号	12		名称	東海村テニスコート						<input checked="" type="checkbox"/> 単独館 <input type="checkbox"/> 複合館	
所在地	船場534-5										
根拠条例等	東海村スポーツ施設条例, 東海村スポーツ施設条例施行規則										
土地情報	所有面積	20,908.90 m ²		地目	公園			所管課	生涯学習課		
	借地面積	0 m ²		借地元	—			財産区分	<input checked="" type="checkbox"/> 行政 <input type="checkbox"/> 普通		
建物情報	総面積	20,908.90 m ²		借地料	— 千円/年			耐震	<input checked="" type="checkbox"/> 有 (IS値:) <input type="checkbox"/> 無		
	延べ床面積	98.01 m ²		所有区分	<input checked="" type="checkbox"/> 自己所有 <input type="checkbox"/> 借用			主な構造	S		
建物情報	建設・取得	S62年 月 (建設・取得)		設計者	住協コンサルタント株式会社			耐震	<input checked="" type="checkbox"/> 有 (IS値:) <input type="checkbox"/> 無		
	補助金有無	<input checked="" type="checkbox"/> 有 <input type="checkbox"/> 無		階数	1階				借用金額	千円/年	
建物情報	借用元										
	建設・取得額	200,970 千円			取得経緯						
建物情報	地方債残高	<input type="checkbox"/> 有 (残高 円) 償還 (年/ 年) <input checked="" type="checkbox"/> 無 <input type="checkbox"/> 耐震 <input checked="" type="checkbox"/> 大規模改修 <input type="checkbox"/> バリアフリー化 <input type="checkbox"/> 省エネ対応									
	改修等	●改修履歴 改修時期・ 内容・金額	年度	工事名							金額(千円)
平成16年度			テニスコート改修工事							57,759	
平成27年度			テニスコート人工芝張替え工事							7,884	
平成28年度			テニスコート人工芝張替え工事							7,884	
平成29年度			テニスコート改修工事							22,140	
改修等	●今後の予定 改修時期・ 内容・金額	<input type="checkbox"/> 耐震 <input checked="" type="checkbox"/> 大規模改修 <input type="checkbox"/> バリアフリー化 <input checked="" type="checkbox"/> 省エネ対応									
		年度	工事名							金額(千円)	
		令和5年度	電気設備更新工事							30,000	
		令和6年度～	クラブハウス更新工事							50,000	
基本情報	設置目的	スポーツ、レクリエーション等の振興を図り、もって村民の交流の促進及び心身の健全な発達に寄与するため。									
	実施事業	スポーツ人口の増加と各種競技の普及を目的とした各種大会・教室等 ・東海村スポーツ協会所属連盟等主催大会・教室 ・総合型スポーツクラブスマイルTOKAI主催教室									
	主な利用者 (複数選択可)	<input type="checkbox"/> 官公庁利用 <input type="checkbox"/> 主催事業 <input type="checkbox"/> 登録団体 (団体数:) <input checked="" type="checkbox"/> 村内一般企業、団体 <input checked="" type="checkbox"/> 村外一般企業、団体 <input checked="" type="checkbox"/> 村民 <input type="checkbox"/> 村外住民 <input type="checkbox"/> その他 ()									
	利用の制限	①物品の販売その他これに類する行為 ②金品の寄付、募集その他これに類する行為 ③広告物等の掲示又は配布 ④ごみその他の汚物の投棄又は放置 ⑤爆発物その他の危険物の持込み ⑥特別の設備の設置及び既存の設備の変更									
	開館日数	307 日/年		休館日	・毎週月曜日(月曜が祝日の場合は翌平日) ・年末年始(12月28日～翌年1月3日)						
	開館時間	【1番コートから4番コートまで】 午前9時から午後9時まで。ただし、7月1日から9月30日までの間の土曜日、日曜日及び休日は、午前6時から午後9時まで。 【5番コートから10番コートまで】 午前9時から午後5時まで。ただし、7月1日から9月30日までの間の土曜日、日曜日及び休日は、午前6時から午後5時まで。									
	管理体制	<input type="checkbox"/> 直接管理 <input type="checkbox"/> 業務委託 <input checked="" type="checkbox"/> 指定管理 <input type="checkbox"/> 住民等の自主管理 (委託先又は指定管理者: 公益財団法人 東海村文化・スポーツ振興財団) (委託内容・金額・事業者選定方法:)									
		【委託内容】									
		①スポーツ施設の施設及びその附属設備の維持管理に関する業務 ②本村のスポーツ振興並びに村民の健康増進及び体力の向上に関する事業 その他スポーツ施設の設置の目的を達成するために必要な事業に関する業務 ③スポーツ施設の使用の許可に関する業務 ④スポーツ施設の使用に係る使用料の徴収に関する業務 ⑤その他東海村が必要と認める業務 【金額】 93,745千円(令和4年度当初予算) 【事業者選定方法】 東海村指定管理者選定委員会の審議及び村長等による選定									
	施設の概要	名称	クラブハウス			名称				名称	
床面積		98.01 m ²	部屋数	9	床面積	m ²	部屋数	床面積	m ²	部屋数	
名称					名称				名称		
床面積		m ²	部屋数		床面積	m ²	部屋数	床面積	m ²	部屋数	
ハード(施設維持管理)・ソフト(実施事業)に係る人員(令和4年度)		正規職員	嘱託職員等	委託業者	指定管理者	住民等の自主管理	その他	合計			
	ハード	2.0 人	0.5 人	0.0 人	0.0 人	0.0 人	0.0 人	2.5 人			
	ソフト	1.0 人	0.5 人	0.0 人	8.0 人	0.0 人	0.0 人	9.5 人			
	合計	3.0 人	1.0 人	0.0 人	8.0 人	0.0 人	0.0 人	12.0 人			

		令和5年度（当初予算）		令和4年度（決算見込）		平成30年度（決算）							
総支出		50,311	千円	15,447	千円	17,527	千円						
維持管理費	財源内訳	収入合計	3,690	千円	3,632	千円	3,662	千円					
		使用料・手数料	3,446	千円	3,327	千円	3,621	千円					
		国県補助金	0	千円	0	千円	0	千円					
		その他 (行政財産使用料等)	244	千円	305	千円	41	千円					
		一般財源	46,621	千円	11,815	千円	13,865	千円					
支出内訳（令和4年度）		<ul style="list-style-type: none"> ・人件費 12,562 千円 ・委託料 997 千円 ・光熱水費 1,477 千円 ・使用料・賃借料 256 千円 ・修繕料 157 千円 ・工事請負費 0 千円 (工事内容:) ・指定管理料のうち管理委託分: 1,717千円 ・減価償却費: 162,786千円 ・地方債の元利償還: 0千円 ・その他 () 千円 											
利用状況	各部屋別稼働率（平成30年度）	名称	コート1～4（夜間照明あり）			平日	94.1	%	土日祝	95.9	%		
		午前	94.8	%	午後	98.4	%	夜間	91.2	%	全体	94.8	%
		名称	コート5～10（夜間照明なし）			平日	88.5	%	土日祝	95.6	%		
		午前	94.8	%	午後	97.4	%	夜間	34.0	%	全体	91.2	%
		名称				平日		%	土日祝		%		
		午前		%	午後		%	夜間		%	全体		%
		名称				平日		%	土日祝		%		
		午前		%	午後		%	夜間		%	全体		%
		名称				平日		%	土日祝		%		
		午前		%	午後		%	夜間		%	全体		%
		名称				平日		%	土日祝		%		
		午前		%	午後		%	夜間		%	全体		%
	名称				平日		%	土日祝		%			
	午前		%	午後		%	夜間		%	全体		%	
	名称	コート1～4（夜間照明あり）			平日	92.1	%	土日祝	93.1	%			
	午前	93.5	%	午後	94.5	%	夜間	89.5	%	全体	92.5	%	
	名称	コート5～10（夜間照明なし）			平日	87.7	%	土日祝	88.8	%			
	午前	93.5	%	午後	95.4	%	夜間	15.1	%	全体	88.1	%	
	名称				平日		%	土日祝		%			
	午前		%	午後		%	夜間		%	全体		%	
	名称				平日		%	土日祝		%			
	午前		%	午後		%	夜間		%	全体		%	
	名称				平日		%	土日祝		%			
	午前		%	午後		%	夜間		%	全体		%	
名称				平日		%	土日祝		%				
午前		%	午後		%	夜間		%	全体		%		
名称				平日		%	土日祝		%				
午前		%	午後		%	夜間		%	全体		%		
その他 (課題等)	<ul style="list-style-type: none"> ・施設・設備の老朽化への対応と併せて、安全基準や利便性の向上など、公共施設に求められる機能水準への適応。 ・慢性的な駐車場不足(特に大会やイベントが重なる時など)。 ・施設のバリアフリー化(クラブハウスの出入口は階段のみのため、車イスの利用が困難)。 												

指定管理 対象団体シート (概要説明書)				
予算事業名	スポーツ施設管理運営事業	事業開始年度	R3年度	
団体名	公益財団法人 東海村文化・スポーツ振興財団			
団体への支出根拠 (選定経過等、支出先の妥当性)	「東海村公の施設の指定管理者の指定の手続等に関する規則」に基づいて指定候補者を公募・選定し、村議会の議決を経て当該団体を施設の指定管理者に選定した。			
当該事業の団体における収支状況	収入		支出	
	国からの財政支出金	0 千円	スポーツ施設管理費	58,621 千円
	県からの財政支出金	0 千円	スポーツ施設運営費	17,191 千円
	市町村からの財政支出金	100,351 千円	スポーツ自主事業費	18,026 千円
	委託料・指定管理料	94,976 千円	委託費	1,218 千円
	補助金	5,375 千円		千円
	その他	0 千円		千円
	その他 ()	千円		千円
総計	100,351 千円	総計	95,056 千円	

※委託料は設計ベースのため、収入と一致しない場合あり。

団体概要	(団体の理念) 東海村における文化事業及びスポーツ事業に対する推進支援等を行うことにより、文化・スポーツの振興と発展並びに健康で心豊かなまちづくりとうるおいのある地域社会の創造に寄与することを目的とする。 (主な事業内容) 1. 文化・スポーツ施設等の公共施設の管理運営事業 2. 地域の文化・スポーツの振興及び助成事業 3. 地域の文化・スポーツに関する情報等の収集・提供事業 4. その他この法人の目的を達成するため必要な事業									
	資本金	100,000 千円	役員 職員	(単位:人)	常勤	うち (出向/OB)	非常勤	うち (出向/OB)	監事	うち (出向/OB)
	市出資金	100,000 千円		役員	1	0	10	0	3	0
	出資比率	100 %		職員	14	0	25	0		
団体全体の収支状況	収入			支出						
	国からの財政支出金	0 千円	事業費				27,937 千円			
	県からの財政支出金	0 千円	管理費				136,495 千円			
	市町村からの財政支出金	283,048 千円	人件費				110,695 千円			
	委託料・指定管理料	213,638 千円	その他 ()				千円			
	補助金	69,410 千円	総計				275,127 千円			
	その他	0 千円								
	その他 (助成金・事業収入等)	9,376 千円								
総計	292,424 千円	収支差				17,297 千円				
特記事項	負債総額:63,751,714円 資本総額:100,000,000円 利益剰余金(もしくは欠損金):17,746,774円 ※収支差額17,297千円のうち16,290千円は返還金(村)のため、最終収支差額(剰余金)は1,007千円									
財務諸表URL	http://www.tokai-cs.or.jp/about/									

令和4年度 事務事業評価

部	教育委員会(部)	課	生涯学習課	担当	芸術文化・スポーツ
---	----------	---	-------	----	-----------

単位：千円

会計	01	一般会計
款	09	教育費
項	06	保健体育費
目	02	社会体育費
事業	00	スポーツ施設管理運営事業
総計体系	2-2-2 スポーツによる賑わいづくりの推進	
まち・ひと・しごと 総合戦略		

重点化	
-----	--

当初予算	事業費合計	財 源 内 訳			
		国県支出金	地方債	その他特財	一般財源
令和3年度 (A)	117,584	0	0	0	117,584
令和4年度 (B)	122,296	14,585	0	13,090	94,621
比較(B)-(A)	4,712	14,585	0	13,090	-22,963

【投入コスト】					
平成30年度 決算	令和元年度 決算	令和2年度 決算	令和3年度 決算	令和4年度 決算	特記事項
209,542	130,847	208,051	98,941	0	0

【事業概要】

事業期間	昭和57年度～
根拠法令, 計画等	東海村スポーツ施設条例

事業内容 ※補助金事業については、補助率、補助限度額も記載すること。	【対象】	村内スポーツ施設の利用者
	【目的】	村内のスポーツ施設を適切に維持管理し、利用者が安全・快適にスポーツを楽しめる環境を提供する。 ▼ 東海村文化・スポーツ振興財団を指定管理者に指定(指定管理委託料) ▼ 施設の修繕・改修工事 ▼ 備品の購入等
	【手段】	・東海村文化・スポーツ振興財団を指定管理者に指定(指定管理委託料)する。 ・施設の修繕・改修工事を実施する ・備品の購入等を行う。

事業実績	活動指標名	算定式・根拠	単位	目標・実績 目標	令和元年度	令和2年度	令和3年度	令和4年度	令和5年度	令和6年度	特記事項
		指定管理者自主事業数	当該年度の自主事業実施数	事業	実績	12	3	7	10		
				目標	0	0	0	0			
				実績	0	0	0	0			
				目標	0	0	0	0			
事業実績	成果指標名	算定式・根拠	単位	目標・実績 目標	令和元年度	令和2年度	令和3年度	令和4年度	令和5年度	令和6年度	特記事項
	スポーツ施設利用者数	当該年度のスポーツ施設利用者数	人	実績	239,922	150,019	150,019	240,151			財団HP事業報告書
				目標	0	0	0	0			
				実績	0	0	0	0			
				目標	0	0	0	0			
				実績	0	0	0	0			
	指定管理者自主事業参加者数	当該年度の自主事業への参加者数(総数)	人	実績	1,299	49	134	206			財団HP事業報告書
				目標	0	0	0	0			
				実績	0	0	0	0			

阿漕ヶ浦公園

那珂郡東海村村松 579 ☎029-282-3835



■利用期間及び時間

施設名	利用期間	利用時間
野球場 (2面)	4/1~4/30、10/1~11/30	8:30~17:00
	5/1~9/30	8:30~18:00
野球場 夜間照明	4/10~4/30、10/1~11/15	17:30~21:00
	5/1~9/30	18:30~21:00
ホッケー場 (2面)	3/1~4/30、10/1~12/20	8:30~17:00
	5/1~9/30	8:30~18:00

※ホッケー場は、サッカー場としても利用いただけます。

■休園日

毎週月曜日 (祝日にあたるときは翌平日)

年末年始 (12月28日~1月3日)

■申請方法

阿漕ヶ浦公園管理事務所窓口にて申請手続きを行ってください。

※使用は1団体につき月6日まで、連続して2日までとなります。

■使用料

施設名	利用時間	料金		超過料金 (1時間当たり)	
		園域内に住所を有する者	園域内に住所を有しない者	園域内に住所を有する者	園域内に住所を有しない者
野球場	8:30~12:00	300円	450円	100円	150円
	12:00~日没	500円	750円		
	日没~21:00 ※1時間当たり	4,000円	10,000円		
	8:30~12:00	300円	450円		
	12:00~日没	500円	750円		

<減免規定>

●村体育協会・協会加盟団体等 (公式行事) の使用…無料

●村体育協会加盟団体 (行事以外) の使用…半額

※その他減免対象については、お問い合わせください。

園域内とは…東海村、水戸市、笠間市、ひたちなか市、那珂市

小美玉市、茨城町、大洗町、城里町の区域



久慈川河川敷運動場

那珂郡東海村石神外宿・内宿・亀下地下
☎029-283-0673 (東海村総合体育館)



■利用時間

<午前の部>日の出~12:00 <午後の部>13:00~日没

■休場日

毎週月曜日 (祝日に当たるときは翌平日)

年末年始 (12月28日~1月3日)

■施設内容

石神外宿グラウンド ソフトボール場 8面
石神内宿グラウンド サッカー場 4面 (一般用 2面 小学生以下用 2面)

■申請方法

使用希望日 1か月前の1日 (休館日に当たるときは翌開館日) から前日 17:15 までに総合体育館窓口にて申請手続きを行ってください。

■使用料

無料



東海南中学校夜間照明グラウンド

那珂郡東海村船場 784 番地 7

☎029-283-0673 (東海村総合体育館)

■利用時間

19:00~21:00

■休場日

毎週月曜日 (祝日に当たるときは翌平日)

年末年始 (12/28~1/3)

■施設内容

野球場 1面分

■申請方法

使用希望日 1か月前の1日 (休館日に当たるときは翌開館日) から前日 17:15 までに総合体育館窓口にて申請手続きを行ってください。

■使用料

村内者 2,000円/時間

村外者 5,000円/時間

※村内者…東海村在住・在勤・在学者

※使用区分は、1時間単位となります。



東海南中学校夜間照明グラウンドは社会体育普及を目的として、学校施設及び設備を学校教育に支障のない範囲で一般開放しています。

東海村スポーツ施設

◆ 利用案内 ◆



◆◆◆お問い合わせ先◆◆◆

東海村総合体育館	☎029-283-0673
東海スイミングプラザ	☎029-287-0807 ※7/1~9/10のみ
東海村テニスコート	☎029-282-8571
東海南中学校夜間照明グラウンド	☎029-283-0673 (東海村総合体育館)
久慈川河川敷運動場	☎029-283-0673 (東海村総合体育館)
阿漕ヶ浦公園	☎029-282-3835

インターネットによる施設の予約・空き状況の確認

『いばらき公共施設予約システム』を利用し、施設の予約・空き状況の確認ができます。
 ※東海スイミングプラザはご利用いただけません。
 ※東海村テニスコートは空き状況の確認のみとなります。
https://www.e-reserve.jp/eaprj/rsv_rj/Core_i/init.asp?KLCD=089999&SBT=1&Target=_Top&LCD=

東海村総合体育館

那珂郡東海村船場 749 番地 3 ☎029-283-0673/FAX029-287-1905

■利用時間

9:00~21:30 (日曜・祝日は9:00~18:30)

■休館日

毎週月曜日(祝日に当たるときは翌平日)
年末年始(12月28日~1月3日)

■施設内容

- ①メインコート
バレーボールコート2面、バスケットボールコート2面
バドミントンコート8面、卓球台20台
- ②サブコート
バレーボールコート1面、バドミントンコート2面、卓球台8台
- ③柔剣道場 柔道1面及び剣道1面
- ④弓道場 6人立ち
- ⑤トレーニングルーム ※小学生以下は入室できません。
- ⑥幼児室 ※成人者1名の同伴でご利用ください。
- ⑦会議室
- ⑧その他(更衣室、シャワー室)

■申込方法

使用希望日1か月前の1日(休館日に当たるときは翌開館日)から前日17:15までに、総合体育館窓口にて申請手続きを行ってください。
※連続4日以上のご利用はできません。

<当日利用>

使用日当日の空き施設は、お一人様1区分100円にてご利用いただけます。

■使用上の注意

- ・使用日当日は、使用許可書を事務所に提出してください。
- ・上記施設①~③、⑤を使用する際は、必ず室内シューズ、トレーニングウェアを着用してください。(裸足・稽古着にて行う競技を除く。)
- ・使用時間は、準備・片付け時間を含みます。
- ・使用後はモップをかけ、原状復帰してください。
- ・ゴミは必ずお持ち帰りください。
- ・指定場所以外での飲食はできません。



■使用料(入場料を徴収しない場合)

	午前	午後	夕方	夜間
	9:00~12:00	13:00~16:00	16:00~18:30	18:30~21:30
メインコート	2,000円	3,400円	2,000円	4,600円
サブコート	1,000円	1,600円	1,000円	2,000円
柔剣道場	1,000円	1,600円	1,000円	2,000円
弓道場	400円	600円	400円	800円
トレーニングルーム	100円/回 ※途中退出無効			

- 「東海村スポーツ施設条例」に定められた市村圏以外の団体・個人が使用する場合は、上記金額の2倍の料金となります。
 - メインコート・サブコート・柔剣道場の片面のみを使用する場合は、上記金額の半額の料金となります。メインコートは4分の1の貸し出しも可能です。
- ※入場料を徴収する場合は、使用料が異なりますのでお問い合わせください。

■平面図

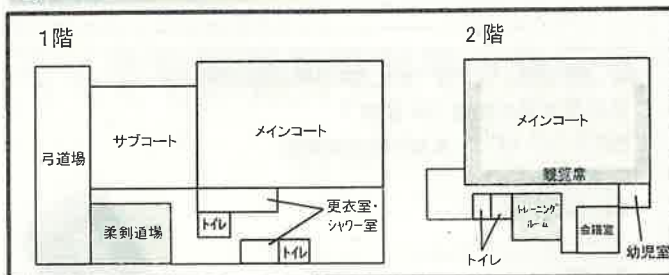

東海村テニスコート

那珂郡東海村船場 534 番地 5 ☎029-282-8571

■利用時間

9:00~21:00 (5~10番コートは17:00までとなります。)
※7月1日~9月30日の土日祝日は、6:00~9:00枠が追加となります。
<5~10番コート使用時間延長> ※当日申請のみとなります。
4/1~6/30 18:00まで 7/1~8/20 19:00まで 8/21~8/31 18:00まで

■休場日

毎週月曜日(祝日に当たるときは翌平日)
年末年始(12月28日~1月3日)

■施設内容

- 砂入り人工芝コート10面(照明付コート4面)
- クラブハウス(更衣室、シャワー室、トイレ)

■申請方法

使用希望日1か月前の1日(休場日に当たるときは翌開場日)から前日までに、テニスコートクラブハウス窓口にて申請手続きを行ってください。予約枠は、1日最大で平日8枠分・土日祝日4枠分・夜間2枠分までとなります。【枠=面数×時間】
※連続4日以上のご利用はできません。
※申請済みコートについて使用日当日の枠減数はできません。

<当日利用>

使用日当日は、空きコートを先着順で予約・利用できます。
予約開始時間は窓口8:30~、電話9:00~となります。
予約枠はお一人様2枠分までとなります。

■使用料

	一般	中学生以下の児童・生徒のみで使用する場合
6:00~9:00 ※7/1~9/30の土日祝日のみ	200円/時間	100円/時間
9:00~17:00		
17:00~21:00	400円/時間	300円/時間

- 使用区分は1時間単位となります。上記金額は1面分の使用料です。
- 「東海村スポーツ施設条例」に定められた市村圏以外の団体・個人が使用する場合は、上記金額の2倍の料金となります。

東海スイミングプラザ

那珂郡東海村船場 768 番地 28 ☎029-287-0807

■開園期間

7月1日~9月10日
※期間内に休園日はありませんが天候等により閉鎖することがあります。

■開園時間

9:00~16:00 ※7月20日~8月20日は、19:00までとなります。

■施設内容

- ① 25mプール(25m×16m、水深1.1~1.3m)
 - ② 徒渉プール(水深30cm)
 - ③ スライダープール(高さ5m×長さ18m)
 - ④ 子どもプール(水深60cm)
 - ⑤ その他(更衣室、シャワー室)
- ※①及び③は、身長制限(120cm以上)があります。



■入場料

区分	午前(9:00~12:00)	午後(13:00~16:00)	夜間(17:00~19:00) ※7/20~8/20のみ
大人(中学生以上)	200円	200円	200円
小人(小学生以下)	100円	100円	100円

※12:00~13:00及び16:00~17:00は清掃・機器点検のため、プラザ内への入場はできません。
※プールサイドへの食べ物の持ち込みはできません。
※幼児は無料となりますが水着着用の保護者の付添いが必要です。

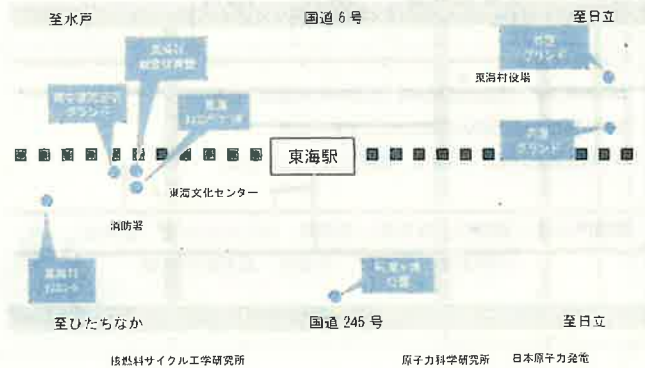

施設シート							2022年度		
番号	13	名称	東海村立図書館				<input checked="" type="checkbox"/> 単独館 <input type="checkbox"/> 複合館		
所在地	船場774-5								
根拠条例等	東海村図書館設置及び管理に関する条例								
土地情報	所有面積	7,478.24 m ²	地目	宅地		所管課	図書館		
	借地面積	0 m ²	借地元	—					
	総面積	7,478.24 m ²	借地料	— 千円/年		財産区分	<input checked="" type="checkbox"/> 行政 <input type="checkbox"/> 普通		
建物情報	延べ床面積	3,616.89 m ²	所有区分	<input checked="" type="checkbox"/> 自己所有 <input type="checkbox"/> 借用		主な構造	RC		
	建設・取得	S59年 月 (建設・取得)	設計者	(株)三上建築事務所		耐震	<input checked="" type="checkbox"/> 有 (IS値:) <input type="checkbox"/> 無		
	補助金有無	<input checked="" type="checkbox"/> 有 <input type="checkbox"/> 無	階数	2階					
	借用元	—				借用金額	— 千円/年		
	建設・取得額	257,700 千円		取得経緯	—				
	地方債残高	<input type="checkbox"/> 有 (残高 円) 償還 (年/ 年) <input checked="" type="checkbox"/> 無							
	改修等	●改修履歴 改修時期・内容・金額	<input type="checkbox"/> 耐震 <input checked="" type="checkbox"/> 大規模改修 <input type="checkbox"/> バリアフリー化 <input checked="" type="checkbox"/> 省エネ対応						
			年度	工事名					金額(千円)
			平成16年度	屋上排水溝防水シート張り替え工事					2,100
			平成17年度	空調機器修繕工事					17,155
平成30年度～令和元年度			外装改修及び屋上防水工事					55,353	
令和2年度		空調外調機修繕					4,620		
●今後の予定 改修時期・内容・金額	<input type="checkbox"/> 耐震 <input checked="" type="checkbox"/> 大規模改修 <input type="checkbox"/> バリアフリー化 <input checked="" type="checkbox"/> 省エネ対応								
年度	工事名					金額(千円)			
令和5年度	空調設備改修工事					106,260			
令和7年度	図書館照明器具入替工事					52,190			
設置目的	図書、記録その他必要な資料を収集し、整理し、保存して、利用者に提供すること。 利用者の教養、調査研究、レクリエーション等に寄与すること。								
実施事業	図書館管理運営事業、図書資料整備事業、図書館協議会運営事業、読書推進事業、読書活動推進団体活動費補助事業、東海村子ども読書推進委員会運営事業								
主な利用者 (複数選択可)	<input type="checkbox"/> 官公庁利用 <input type="checkbox"/> 主催事業 <input checked="" type="checkbox"/> 登録団体 (団体数: 83) <input type="checkbox"/> 村内一般企業、団体 <input type="checkbox"/> 村外一般企業、団体 <input checked="" type="checkbox"/> 村民 <input checked="" type="checkbox"/> 村外住民 <input type="checkbox"/> その他 ()								
利用の制限	「東海村立図書館設置及び管理に関する条例施行規則」に違反した者、館長の指示に違反した者								
開館日数	289 日/年	休館日	月曜日・資料整理日(毎月第1金曜日/1月のみ4日)・ 年末年始(12/29～1/3)・特別整理期間(年1回10日以内)						
開館時間	火曜～金曜(祝日除く) 9:30～19:00 土・日曜・祝日(月曜以外) 9:30～17:00								
管理体制	<input checked="" type="checkbox"/> 直接管理 <input type="checkbox"/> 業務委託 <input type="checkbox"/> 指定管理 <input type="checkbox"/> 住民等の自主管理 (委託先又は指定管理者:)								
	(委託内容・金額・事業者選定方法:)								
施設の概要	名称	本館		名称	自転車置き場		名称	増築1	
	床面積	1,504.65 m ²	部屋数	床面積	17.28 m ²	部屋数	床面積	17.63 m ²	部屋数
	名称	増築2		名称			名称		
	床面積	2,077.34 m ²	部屋数	床面積	m ²	部屋数	床面積	m ²	部屋数
ハード(施設維持管理)・ソフト(実施事業)に係る人員 (令和4年度)		正規職員	嘱託職員等	委託業者	指定管理者	住民等の自主管理	その他	合計	
	ハード	2.0 人	0.0 人	0.0 人	0.0 人	0.0 人	0.0 人	2.0 人	
	ソフト	3.0 人	10.0 人	0.0 人	0.0 人	0.0 人	0.0 人	13.0 人	
	合計	5.0 人	10.0 人	0.0 人	0.0 人	0.0 人	0.0 人	15.0 人	

		令和5年度（当初予算）		令和4年度（決算見込）		平成30年度（決算）		
維持管理費		総支出	150,241 千円	54,571 千円	52,037 千円			
財源内訳	収入	収入合計	88,821 千円	8,841 千円	15,036 千円			
		使用料・手数料	0 千円	0 千円	0 千円			
		国県補助金	88,801 千円	8,801 千円	14,860 千円			
		その他 (太陽光発電売電等)	20 千円	40 千円	176 千円			
		一般財源	61,420 千円	45,730 千円	37,001 千円			
支出内訳（令和4年度）								
		・人件費	11,468 千円	・指定管理料のうち管理委託分： 0千円				
		・委託料	9,225 千円	・減価償却費： 135,679千円				
		・光熱水費	17,064 千円	・地方債の元利償還： 0千円				
		・使用料・賃借料	14,866 千円	・その他（ ） 千円				
		・修繕料	1,180 千円					
		・工事請負費	770 千円					
		(工事内容：自動ドア防護柵設置工事)						
利用状況			令和4年度		平成30年度			
	蔵書数		253,960	冊	240,431	冊		
	新規購入図書数		4,913	冊	6,674	冊		
	廃棄図書数		1,288	冊	550	冊		
	紛失図書数		4	冊	17	冊		
	登録者数		31,414	人	27,451	人		
	住民		24,657	人	21,900	人		
	在勤・在学者等		6,459	人	1,007	人		
	年間利用者		120,266	人	122,128	人		
	レファレンス		1,993	人	1,288	人		
	夜間利用者		10,462	人	20,150	人		
	児童利用者		30,763	人	30,157	人		
	CD、ビデオ配架数		9,731	個	9,383	個		
	新規購入数		136	個	228	個		
	廃棄数		9	個	128	個		
その他 (課題等)		中高生の利用の伸び悩み						

令和4年度 事務事業評価

部	教育委員会(部)	課	図書館	担当	図書館
---	----------	---	-----	----	-----

単位：千円

会計	01	一般会計	重点化	重点化	当初予算	事業費合計	財 源 内 訳					
款	09	教育費					国県支出金	地方債	その他特財	一般財源		
項	05	社会教育費					令和3年度(A)	40,192	0	0	0	0
目	07	図書館費					令和4年度(B)	37,589	0	0	0	0
事業	00	図書館管理運営事業					比較(B)-(A)	-2,603	0	0	0	0
総計体系	1-2-2 村民の主体的なまちづくりを支援する情報の発信						【投入コスト】 単位：千円					
まち・ひと・しごと 総合戦略			平成30年度 決算	令和元年度 決算	令和2年度 決算	令和3年度 決算	令和4年度 決算	特記事項				
【事業概要】			41,952	90,211	43,545	40,192	0	0				

事業期間	昭和60年度～
根拠法令,計画等	図書館法,東海村立図書館設置及び管理に関する条例,東海村立図書館設置及び管理に関する条例施行規則

事業内容 ※補助金事業については、補助率、補助限度額も記載すること。	【対象】	村民・広域利用者
	【目的】	図書館の施設整備を点検、整備することで、設備・機器の良好な運用環境を確保する。 健全で快適な読書環境と図書館サービスシステムを維持し、村民ニーズに応える。 ・図書館施設・設備の維持管理 ・図書館管理電算システム機器賃借 ・コミセンネットワーク・図書物流の整備 ・コミセン図書コーナーの支援(研修・巡回訪問) ・リクエスト・予約への対応 ・身体障害者等への宅配サービス ・利用者用Wi-Fi設置
	【手段】	・図書館施設・設備の維持管理(各種点検等を含む) ・利用者用Wi-Fiの設置, 図書除菌機の設置, 館内検索機の設置, インターネット閲覧機の設置, 視聴覚資料試聴機器の設置 ・貸出・返却手続き及び資料・利用者情報管理のための機器賃借 ・コイン式複写機(カラー可能)の賃借 ・コミュニティセンター図書室と図書館間のデータ及び物流の整備 ・図書館への来館が困難な方へのサービスの提供(配達サービス)

事業実績	活動指標名	算定式・根拠	単位	目標・実績	令和元年度	令和2年度	令和3年度	令和4年度	令和5年度	令和6年度	特記事項
	図書館開館日数	実績		日	目標 実績	284	257	261	289		
				目標 実績	0	0	0	0			0
				目標 実績	0	0	0	0			0
事業実績	成果指標名	算定式・根拠	単位	目標・実績	令和元年度	令和2年度	令和3年度	令和4年度	令和5年度	令和6年度	特記事項
	図書館入館者数	実績	人	目標 実績	183,161	117,960	146,081	120,000			
				目標 実績	0	0	0	0			
				目標 実績	0	0	0	0			

3人の子どもを育てた？
いもママイも応援！

毎月第1・3木曜日 9:30～12:00 は あかちゃんタイム！！

第3木曜日11時から研修室3で赤ちゃん向けのおはなし会を開催しています！
申し込み不要です。ぜひ、ご参加ください。

《あかちゃんタイムとは？》

「図書館に行きたいけれど赤ちゃんを連れて行っていいのかな？」「赤ちゃんが静かにしていただけるか心配」という不安をお持ちの方も多はず。そんな保護者のみなさまに気兼ねなく図書館をご利用いただくため、「赤ちゃんが泣いてしまったり声を出してしまっても、あたたかく見守りましょう！」という時間を設けました。

皆様のご理解・ご協力をいただきますよう、よろしくお願いたします。



いもママイ

【問い合わせ先】東海村立図書館 029 (282) 3435

もちろん あかちゃんタイム以外での ご来館もお待ちしています♪

ぴよぴよ おはなし会

- あかちゃんと、のんびり読み聞かせを聞きたい方！
- おはなし会を通してお子さん同士・保護者同士の交流が欲しい方！
- 妊婦さんも大歓迎！

場所：東海村立図書館 2階 **研修室 3**

日時：毎月第3木曜日

11:00～（15分程度を予定）

内容：読み聞かせ、手遊び

※入退室自由。事前申し込み不要。

問い合わせ先：東海村立図書館

TEL 029-282-3435

新型コロナウイルス感染対策
に関連してのお願い

- ☆定員：8組
- ☆受付票の記入（氏名・電話番号）
- ☆入室前の検温・手指の消毒
- ☆マスク着用

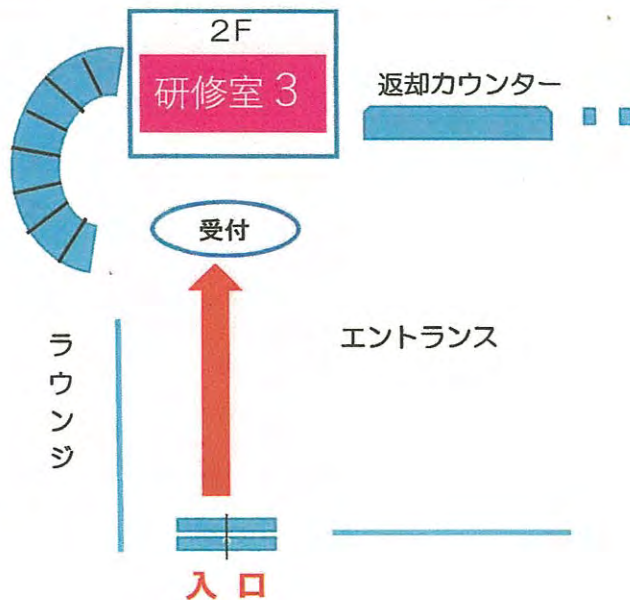



東海村立図書館

こどもの読書週間の行事

テーマ展示「おもしろおかしい本」

日時：4月23日（日）～5月11日（木）

場所：入口展示コーナー

今年の標語

「ひらいてとじた 笑顔がふえた」に
ちなんで集めてみました！



こどもの読書週間 しおり

日時：4月23日（日）～5月11日（木）

場所：図書館の中のあちらこちら

※こどもの読書週間のしおりをさしあげます。
（ご自由にお持ちください）



とーんと、昔語り「あらあら ふしぎな昔ばなし」

日時：4月29日（土）午後2時から（1時間くらい）

場所：交流ラウンジ ※当日先着 30名

※「^{みみ}耳だけ極楽」ほか、こどもから大人までのたのしめる
昔ばなしを語ります。ぜひおいでください！



たんぽぽの会のおはなし会

日時：5月6日（土）午後2時から40分くらい

場所：研修室3

対象：小学生以下

※おはなし会に
来てくれた子に



いつものおはなし会が
ちょっぴりスペシャルに★





東海村立図書館

読書週間イベント



読書の秋は、図書館へ!

10/27(木)~11/9(水)

しおりの配布

読書週間オリジナルしおりを差し上げます

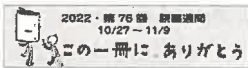

場所 エントランス、カウンター前など

10/27(木)~11/9(水)

チャレンジ!マラソン大会

図書館HP上で、借りた本の数を競う大会を開催します。詳細は、HPか期間中に設置されるちらしをご覧ください。



対象 どなたでも

10/27(木)~11/30(水)

「家読」やってみました!

夏休みエンジョイサマースクールの「家読チャレンジ」の本&家読シートを展示します。



場所 事務室前廊下、入口展示

10/27(木)~11/30(水)

村内小中学校図書委員POP展

村内小中学校の図書委員が作ってくれたPOPをおすすめの本といっしょに展示します。



場所 絵本コーナー付近児童展示

10/29(土) 午後2時~3時 受付:午後1時45分から

秋の日本むかしばなし~とんと、昔語り~

場所 交流ラウンジ

定員 30名(当日先着)

語り とんと、昔語りの会、高萩民話の会



10/30(日) 午前9時30分~

一日早い 図書館ハロウィン

仮装して来館&本を借りてくれた方に、プレゼントをさしあげます! ※プレゼントが無くなり次第終了。



対象 どなたでも。先着70名。

11/3(木) 午前9時30分~

おまかせパックin文化の日

図書館職員おすすめの本を借りてみませんか?どんな本が入っているかは、開けてからのお楽しみ☆
※パックが無くなり次第終了



対象 どなたでも。30パック限定。

11/5(土) 午前10時30分~11時15分/午後1時30分~2時15分

たんぽぽの会のおはなし会in文化祭

読み聞かせボランティア

場所 交流ラウンジ

定員 30名(当日先着)

対象 小学生以下の子どもとその保護者



施設シート							2022年度		
番号	14		名称	東海駅コミュニティ施設			<input type="checkbox"/> 単独館 <input checked="" type="checkbox"/> 複合館		
所在地	舟石川駅西1-1-1								
根拠条例等	東海村東海駅コミュニティ施設の設置及び管理に関する条例、東海村東海駅コミュニティ施設の設置及び管理に関する条例施行規則								
土地情報	所有面積	4,913.20 m ²	地目	鉄道用地		所管課	生涯学習課		
	借地面積	1,457 m ²	借地元	東日本旅客鉄道株式会社					
	総面積	6,370.20 m ²	借地料	783 千円/年	財産区分	<input checked="" type="checkbox"/> 行政 <input type="checkbox"/> 普通			
建物情報	延べ床面積	2,385.75 m ²	所有区分	<input checked="" type="checkbox"/> 自己所有 <input type="checkbox"/> 借用		主な構造	S		
	建設・取得	H5年 月 (建設)・取得)	設計者	東日本旅客鉄道株式会社 水戸支社		耐震	<input checked="" type="checkbox"/> 有 (IS値:) <input type="checkbox"/> 無		
	補助金有無	<input type="checkbox"/> 有 <input checked="" type="checkbox"/> 無	階数	3階			借用金額	千円/年	
	借用元				借用金額	千円/年			
	建設・取得額	1,645,000 千円		取得経緯					
	地方債残高	<input type="checkbox"/> 有 (残高 円) 償還 (年/ 年) <input checked="" type="checkbox"/> 無							
	改修等	●改修履歴 改修時期・内容・金額	<input type="checkbox"/> 耐震 <input type="checkbox"/> 大規模改修 <input checked="" type="checkbox"/> バリアフリー化 <input checked="" type="checkbox"/> 省エネ対応						
			年度	工事名					金額(千円)
			平成19年度	駅コミュニティ施設東口エスカレーター改修工事					4,515
			平成20年度	駅コミュニティ施設西口エスカレーター改修工事					4,515
平成24年度			駅コミュニティ施設エスカレーター災害復旧工事					3,990	
平成25年度		駅コミュニティ施設東口エスカレーター改修工事					6,615		
平成26年度		駅ギャラリー空調設備改修工事					6,351		
令和3年度		駅コミュニティ施設エスカレーター更新工事					37,950		
●今後の予定 改修時期・内容・金額		<input type="checkbox"/> 耐震 <input checked="" type="checkbox"/> 大規模改修 <input type="checkbox"/> バリアフリー化 <input checked="" type="checkbox"/> 省エネ対応							
		年度	工事名					金額(千円)	
	令和5年度	UGS更新工事					3,000		
	令和6年度	電気設備更新工事					105,000		
	令和7年度	西口トイレ改修工事					50,000		
令和8年度	東口トイレ改修工事 外装改修工事					50,000			
設置目的	地域社会の文化の向上を図り、もって村民の福祉を増進すること。								
実施事業	美術作品の鑑賞機会の提供、芸術活動に親しむきっかけづくりを目的とした体験等 ・企画展の開催(芸大・茨大・筑波大卒業終了制作選抜展、東海村の作家展等) ・ワークショップや講座の開催(黒板ジャック、ワークショップ「リボンアートボール」、金属ワークショップ等) ・芸術活動の支援および育成事業等(ギャラリー開放事業、野外彫刻維持管理事業等)								
主な利用者 (複数選択可)	<input type="checkbox"/> 官公庁利用 <input checked="" type="checkbox"/> 主催事業 <input type="checkbox"/> 登録団体 (団体数:) <input checked="" type="checkbox"/> 村内一般企業、団体 <input type="checkbox"/> 村外一般企業、団体 <input checked="" type="checkbox"/> 村民 <input type="checkbox"/> 村外住民 <input type="checkbox"/> その他 ()								
利用の制限	①物品の販売その他これに類する行為 ②金品の寄付、募集その他これに類する行為 ③広告物等の掲示又は配布 ④ごみその他の汚物の投棄又は放置 ⑤爆発物その他の危険物の持込み ⑥車両等の乗り入れ								
開館日数	358 日/年		休館日	年末年始(12月28日～翌年1月3日)					
開館時間	9:00-19:00								
管理体制	<input type="checkbox"/> 直接管理 <input type="checkbox"/> 業務委託 <input checked="" type="checkbox"/> 指定管理 <input type="checkbox"/> 住民等の自主管理 (委託先又は指定管理者:公益財団法人 東海村文化・スポーツ振興財団)								
	(委託内容・金額・事業者選定方法:)								
	【委託内容】 ①コミュニティ施設の施設及びその附属設備の維持幹事に関する業務 ②村民の文化の振興及び向上を図るための事業その他コミュニティ施設の設置目的を達成するために必要な事業に関する業務 ③コミュニティ施設の使用の許可に関する業務 ④コミュニティ施設の使用に係る使用料の徴収に関する業務 ⑤その他東海村が必要と認める業務 【金額】 35,105千円(令和4年度当初予算) 【事業者選定方法】 東海村指定管理者選定委員会の審議及び村長等による選定								
施設の概	名称	駅舎・自由連絡通路・コミュニティ施設		名称		名称			
	床面積	2,375.94 m ²	部屋数	23	床面積	m ²	部屋数		
	名称		名称		名称		名称		
	床面積	m ²	部屋数		床面積	m ²	部屋数		
ハード(施設維持管理)・ソフト(実施事業)に係る人員 (令和4年度)		正規職員	嘱託職員等	委託業者	指定管理者	住民等の自主管理	その他	合計	
	ハード	2.0 人	0.5 人	0.0 人	0.5 人	0.0 人	0.0 人	3.0 人	
	ソフト	1.0 人	0.5 人	0.0 人	13.5 人	0.0 人	0.0 人	15.0 人	
合計	3.0 人	1.0 人	0.0 人	14.0 人	0.0 人	0.0 人	18.0 人		

		令和5年度（当初予算）		令和4年度（決算見込）		平成30年度（決算）							
維持管理費		総支出 46,502 千円		77,519 千円		37,678 千円							
財源内訳	収入合計	997 千円		882 千円		1,222 千円							
	使用料・手数料	942 千円		882 千円		899 千円							
	国県補助金	0 千円		0 千円		0 千円							
	その他 (行政財産使用料等)	55 千円		0 千円		0 千円							
	一般財源	45,505 千円		76,637 千円		36,456 千円							
支出内訳（令和4年度）													
		・人件費 12,562 千円		・指定管理料のうち管理委託分：25,813千円									
		・委託料 13,589 千円		・減価償却費：799,470千円									
		・光熱水費 9,194 千円		・地方債の元利償還：0千円									
		・使用料・賃借料 288 千円		・その他（ ） 千円									
		・修繕料 1,572 千円											
		・工事請負費 40,315 千円											
		(工事内容：駅エスカレーター更新工事)											
利用状況	各部屋別稼働率（平成30年度）	名称	ギャラリーA（2階）		平日	85.2	%	土日祝	85.2	%			
		午前	—	%	午後	—	%	夜間	—	%	全体	85.2	%
		名称	ギャラリーB（1階）		平日	30.5	%	土日祝	32.2	%			
		午前	—	%	午後	—	%	夜間	—	%	全体	31.0	%
		名称			平日		%	土日祝		%			
		午前		%	午後		%	夜間		%	全体		%
		名称			平日		%	土日祝		%			
		午前		%	午後		%	夜間		%	全体		%
		名称			平日		%	土日祝		%			
		午前		%	午後		%	夜間		%	全体		%
		名称			平日		%	土日祝		%			
		午前		%	午後		%	夜間		%	全体		%
	名称			平日		%	土日祝		%				
	午前		%	午後		%	夜間		%	全体		%	
	名称			平日		%	土日祝		%				
	午前		%	午後		%	夜間		%	全体		%	
	各部屋別稼働率（令和4年度）	名称	ギャラリーA（2階）		平日	83.8	%	土日祝	87.1	%			
		午前	—	%	午後	—	%	夜間	—	%	全体	84.9	%
		名称	ギャラリーB（1階）		平日	24.4	%	土日祝	39.7	%			
		午前	—	%	午後	—	%	夜間	—	%	全体	29.3	%
		名称			平日		%	土日祝		%			
		午前		%	午後		%	夜間		%	全体		%
		名称			平日		%	土日祝		%			
		午前		%	午後		%	夜間		%	全体		%
名称				平日		%	土日祝		%				
午前			%	午後		%	夜間		%	全体		%	
名称				平日		%	土日祝		%				
午前			%	午後		%	夜間		%	全体		%	
その他 (課題等)	<p>・施設・設備の老朽化への対応と併せて、安全基準や利便性の向上など、公共施設に求められる機能水準への適応。</p> <p>・ギャラリーBの利用率向上及び更なる活用方法の検討。</p> <p>・ギャラリーとしての管理機構(温度・湿度等)が設置されていないため、展示作品へ影響が出る場合がある。</p>												

指定管理 対象団体シート (概要説明書)										
予算事業名	駅コミュニティ施設管理運営事業			事業開始年度	R3年度					
団体名	公益財団法人 東海村文化・スポーツ振興財団									
団体への支出根拠 (選定経過等、支出先の妥当性)	「東海村公の施設の指定管理者の指定の手続等に関する規則」に基づいて指定候補者を公募・選定し、村議会の議決を経て当該団体を施設の指定管理者に選定した。									
当該事業の団体における収支状況	収入		支出							
	国からの財政支出金	0 千円	駅コミュニティ施設管理費	30,747 千円						
	県からの財政支出金	0 千円	駅コミュニティ施設運営費	3,303 千円						
	市町村からの財政支出金	52,633 千円	ギャラリー自主事業費	10,093 千円						
	委託料・指定管理料	43,280 千円	委託費	4,206 千円						
	補助金	9,353 千円		千円						
	その他	0 千円		千円						
	その他 ()	0 千円		千円						
	総計	52,633 千円	総計	48,349 千円						
※委託料は設計ベースのため、収入と一致しない場合あり。										
団体概要	(団体の理念) 東海村における文化事業及びスポーツ事業に対する推進支援等を行うことにより、文化・スポーツの振興と発展並びに健康で心豊かなまちづくりとうるおいのある地域社会の創造に寄与することを目的とする。 (主な事業内容) 1. 文化・スポーツ施設等の公共施設の管理運営事業 2. 地域の文化・スポーツの振興及び助成事業 3. 地域の文化・スポーツに関する情報等の収集・提供事業 4. その他この法人の目的を達成するため必要な事業									
	資本金	100,000 千円	役員 (単位:人)	常勤	うち (出向/OB)	非常勤	うち (出向/OB)	監事	うち (出向/OB)	
	市出資金	100,000 千円		役員	1	0	10	0	3	0
	出資比率	100 %		職員	14	0	25	0		
団体全体の収支状況	収入		支出							
	国からの財政支出金	0 千円	事業費	27,937 千円						
	県からの財政支出金	0 千円	管理費	136,495 千円						
	市町村からの財政支出金	283,048 千円	人件費	110,695 千円						
	委託料・指定管理料	213,638 千円	その他 ()	千円						
	補助金	69,410 千円	総計	275,127 千円						
	その他	0 千円								
	その他 (助成金・事業収入等)	9,376 千円								
総計	292,424 千円	収支差	17,297 千円							
特記事項	負債総額: 63,751,714円 資本総額: 100,000,000円 利益剰余金(もしくは欠損金): 17,746,774円 ※収支差額17,297千円のうち16,290千円は返還金(村)のため、最終収支差額(剰余金)は1,007千円									
財務諸表URL	http://www.tokai-cs.or.jp/about/									

令和4年度 事務事業評価

部	教育委員会(部)	課	生涯学習課	担当	芸術文化・スポーツ
---	----------	---	-------	----	-----------

単位：千円

会計	01	一般会計	重点化		当初予算	事業費合計	財源内訳			
款	09	教育費					国県支出金	地方債	その他特財	一般財源
項	05	社会教育費			令和3年度(A)	77,084	0	0	0	77,084
目	04	駅コミュニティ施設費			令和4年度(B)	75,563	0	29,700	942	44,921
事業	00	駅コミュニティ施設管理運営事業			比較(B)-(A)	-1,521	0	29,700	942	-32,163
総計体系	3-2-2 時代の変化に対応した都市基盤の整備				【投入コスト】 単位：千円					
まち・ひと・しごと 総合戦略			平成30年度 決算	令和元年度 決算	令和2年度 決算	令和3年度 決算	令和4年度 決算	特記事項		
			49,909	44,804	47,714	73,411	0	0		

【事業概要】

事業期間	令和3年度～
根拠法令,計画等	東海村東海駅コミュニティ施設の設置及び管理に関する条例 東海村東海駅コミュニティ施設の設置及び管理に関する条例施行規則

事業内容 ※補助金事業については、補助率、補助限度額も記載すること。	【対象】	東海駅コミュニティ施設利用者
	【目的】	駅コミュニティ施設を適切に維持管理するとともに、ギャラリーにおいて芸術文化に触れる機会、自らの作品を展示・発表する環境を提供する。
	【手段】	・東海村文化・スポーツ振興財団を指定管理者に指定(指定管理協定書締結, 指定管理料の支払, 精算)計画的な施設, 備品の整備。 ・施設の維持管理(計画的な改修及び修繕) ・施設管理, 運営に関する指導, 助言

事業実績	活動指標名	算定式・根拠	単位	目標・実績	令和元年度	令和2年度	令和3年度	令和4年度	令和5年度	令和6年度	特記事項
		自主事業数	当該年度の自主事業実施数	事業	目標				0		
				実績	1	5	11	13			財団HP事業報告書より
				目標				0			
				実績	0	0	0	0			
				目標				0			
				実績	0	0	0	0			
事業実績	成果指標名	算定式・根拠	単位	目標・実績	令和元年度	令和2年度	令和3年度	令和4年度	令和5年度	令和6年度	特記事項
	駅ギャラリー入場者数	当該年度の駅ギャラリー企画展・貸しギャラリーでの入場者数	人	目標				0			
				実績	25,479	10,453	17,254	18,971			財団HP事業報告書より
				目標				0			
				実績	0	0	0	0			財団HP事業報告書より
				目標				0			
				実績	0	0	0	0			

施設シート										2022年度		
番号	15		名称	東海村歴史と未来の交流館						<input type="checkbox"/> 単独館 <input checked="" type="checkbox"/> 複合館		
所在地	村松768-38											
根拠条例等	東海村歴史と未来の交流館条例, 東海村歴史と未来の交流館条例施行規則											
土地情報	所有面積	6,669.00 m ²		地目	山林			所管課	生涯学習課			
	借地面積	0 m ²		借地元	—							
	総面積	6,669.00 m ²		借地料	— 千円/年			財産区分	<input checked="" type="checkbox"/> 行政 <input type="checkbox"/> 普通			
建物情報	延べ床面積	2,835.58 m ²		所有区分	<input checked="" type="checkbox"/> 自己所有 <input type="checkbox"/> 借用			主な構造	RC一部SRC			
	建設・取得	R2年 月 (建設・取得)		設計者	(株)梓設計			耐震	<input checked="" type="checkbox"/> 有 (IS値:) <input type="checkbox"/> 無			
	補助金有無	<input checked="" type="checkbox"/> 有 <input type="checkbox"/> 無		階数	2階							
	借用元							借用金額	千円/年			
	建設・取得額	1,396,560 千円			取得経緯							
	地方債残高	<input type="checkbox"/> 有 (残高 円) 償還 (年/ 年) <input checked="" type="checkbox"/> 無										
	改修等	●改修履歴 改修時期・内容・金額	<input type="checkbox"/> 耐震 <input type="checkbox"/> 大規模改修 <input type="checkbox"/> バリアフリー化 <input type="checkbox"/> 省エネ対応									
なし												
●今後の予定 改修時期・内容・金額		<input type="checkbox"/> 耐震 <input checked="" type="checkbox"/> 大規模改修 <input type="checkbox"/> バリアフリー化 <input type="checkbox"/> 省エネ対応										
		年度	工事名						金額(千円)			
		令和12年度	機械設備更新工事(部分改修)						未定			
令和13年度	外壁改修工事(部分改修)						未定					
令和14年度	屋根改修工事(部分改修)						未定					
設置目的	郷土の歴史, 自然, 民俗等に関する資料を保存し, 及び活用すること。(博物館) 歴史, 自然, 科学等を通じた体験活動及び多世代間の交流を促進し, もって地域の活性化に寄与すること。(活動施設)											
実施事業	<input type="checkbox"/> 基本展示・特別展示事業(基本展示, 企画展示) <input type="checkbox"/> 学校連携事業; ジョイント授業(総合的な学習の時間や社会科の授業において展示・収蔵品や体験事業を活用した学習プランや学習教材を提供) <input type="checkbox"/> とうかいまるごと博物館事業(展示・まる博マルシェ, 展示解説ツアー・バックヤードツアー, 博物館長講座, まる博ゼミナール, まる博研究員養成講座等) <input type="checkbox"/> とうかい子どもキャンパス事業(のぶちゃん先生の理科ちゃん教室, 高校生会ものづくり教室, ツリークライミング体験会, タブレットでプログラミング体験等)											
主な利用者(複数選択可)	<input type="checkbox"/> 官公庁利用 <input checked="" type="checkbox"/> 主催事業 <input type="checkbox"/> 登録団体 (団体数:) <input type="checkbox"/> 村内一般企業、団体 <input type="checkbox"/> 村外一般企業、団体 <input checked="" type="checkbox"/> 村民 <input type="checkbox"/> 村外住民 <input type="checkbox"/> その他 () ※利用者を特定していない。											
利用の制限	・資料及び施設, 設備等を損傷する行為 ・施設の秩序を乱し, 又は他の入館者に迷惑をかける行為 ・施設の管理又は運営上必要な指示に反する行為											
開館日数	297 日/年		休館日	・月曜日(月曜日が休日に当たるときは, その翌日以降の最初の休日でない日) ・休日の翌日(当該翌日が土曜日, 日曜日又は休日に当たるときは, その翌日以降の土曜日, 日曜日又は休日のいずれにも当たらない日) ・12月29日から翌年の1月3日までの日								
開館時間	・火曜日から金曜日まで(休日を除く): 午前9時から午後7時まで ・土曜日, 日曜日及び休日: 午前9時から午後5時まで ※飲食提供施設は上記時間において村長が別に定める時間											
管理体制	<input checked="" type="checkbox"/> 直接管理 <input type="checkbox"/> 業務委託 <input type="checkbox"/> 指定管理 <input type="checkbox"/> 住民等の自主管理											
	(委託先又は指定管理者:) (委託内容・金額・事業者選定方法:)											
施設の概要	名称	本館			名称	東屋			名称			
	床面積	2,785.18 m ²	部屋数	3 8	床面積	50.40 m ²	部屋数	1	床面積	m ²	部屋数	
	名称				名称				名称			
	床面積	m ²	部屋数		床面積	m ²	部屋数		床面積	m ²	部屋数	
ハード(施設維持管理)・ソフト(実施事業)に係る人員(令和4年度)		正規職員	嘱託職員等	委託業者	指定管理者	住民等の自主管理	その他	合計				
	ハード	2.5 人	0.5 人	0.0 人	0.0 人	0.0 人	0.0 人	3.0 人				
	ソフト	13.5 人	9.5 人	0.0 人	0.0 人	0.0 人	0.0 人	23.0 人				
合計	16.0 人	10.0 人	0.0 人	0.0 人	0.0 人	0.0 人	26.0 人					

		令和5年度（当初予算）		令和4年度（決算見込）		平成30年度（決算）						
総支出		67,425	千円	55,135	千円		千円					
維持管理費	収入	収入合計	10,414	千円	10,614	千円	千円					
		使用料・手数料	303	千円	303	千円	千円					
		国県補助金	9,967	千円	9,967	千円	千円					
		その他 (カフェ電気使用量実費等)	144	千円	344	千円	千円					
		一般財源	57,011	千円	44,521	千円	千円					
支出内訳（令和4年度）		<ul style="list-style-type: none"> ・人件費 15,429 千円 ・委託料 13,614 千円 ・光熱水費 24,034 千円 ・使用料・賃借料 1,905 千円 ・修繕料 116 千円 ・工事請負費 39 千円 (工事内容: 交流館併設カフェ厨房水栓増設工事) <ul style="list-style-type: none"> ・指定管理料のうち管理委託分: 0千円 ・減価償却費: 56,561千円 ・地方債の元利償還: 0千円 ・その他 () 千円 										
利用状況	各部屋別稼働率（平成30年度）	名称			平日	%	土日祝	%				
		午前	%	午後	%	夜間	%	全体	%			
		名称			平日	%	土日祝	%				
		午前	%	午後	%	夜間	%	全体	%			
		名称			平日	%	土日祝	%				
		午前	%	午後	%	夜間	%	全体	%			
		名称			平日	%	土日祝	%				
		午前	%	午後	%	夜間	%	全体	%			
		名称			平日	%	土日祝	%				
		午前	%	午後	%	夜間	%	全体	%			
	名称			平日	%	土日祝	%					
	午前	%	午後	%	夜間	%	全体	%				
	名称			平日	%	土日祝	%					
	午前	%	午後	%	夜間	%	全体	%				
	名称			平日	%	土日祝	%					
	午前	%	午後	%	夜間	%	全体	%				
	名称			平日	%	土日祝	%					
	午前	%	午後	%	夜間	%	全体	%				
	各部屋別稼働率（令和4年度）	名称		活動室 1	平日	7.9	%	土日祝	20.7	%		
		午前	17.8	%	午後	18.9	%	夜間	2.0	%	全体	12.9
名称			午後	平日	32.7	%	土日祝	37.6	%			
午前		35.6	%	午後	46.6	%	夜間	21.5	%	全体	34.6	%
名称				平日		%	土日祝		%			
午前			%	午後		%	夜間		%	全体		%
名称				平日		%	土日祝		%			
午前			%	午後		%	夜間		%	全体		%
名称				平日		%	土日祝		%			
午前			%	午後		%	夜間		%	全体		%
名称			平日		%	土日祝		%				
午前		%	午後		%	夜間		%	全体		%	
名称			平日		%	土日祝		%				
午前		%	午後		%	夜間		%	全体		%	
名称			平日		%	土日祝		%				
午前		%	午後		%	夜間		%	全体		%	
その他 (課題等)	<ul style="list-style-type: none"> ・空調設備等の運用(電気料の高騰を受けて)。 ・既存収蔵庫の飽和を見据えた文化財収蔵場所の確保。 ・庁内ネットワークの無線化。 											

令和4年度 事務事業評価

部	教育委員会(部)	課	生涯学習課	担当	芸術文化・スポーツ
---	----------	---	-------	----	-----------

単位：千円

会計	01	一般会計	重点化		当初予算	事業費合計	財 源 内 訳			
款	09	教育費					国県支出金	地方債	その他特財	一般財源
項	05	社会教育費			令和3年度 (A)	27,480	0	0	0	27,480
目	01	社会教育総務費			令和4年度 (B)	35,283	9,967	0	447	24,869
事業	00	歴史と未来の交流館管理運営事業			比較(B)-(A)	7,803	9,967	0	447	-2,611
総計体系	1-2-1 伝統文化やふるさとの地域資源を学ぶ機会の提供			【投入コスト】 単位：千円						
まち・ひと・しごと 総合戦略	1-1 「いつか戻りたい」「ずっと住み続けたい」まち			平成30年度 決算	令和元年度 決算	令和2年度 決算	令和3年度 決算	令和4年度 決算	特記事項	
				0	0	0	31,469	0		

【事業概要】

事業期間	令和3年度～										
根拠法令, 計画等	歴史と未来の交流館条例 歴史と未来の交流館条例施行規則 (仮称)歴史と未来の交流館整備実施計画										
事業内容 ※補助金事業については、補助率、補助限度額も記載すること。	【対象】										
	【目的】										
	【手段】	施設の安全性・長寿命化を踏まえた適正な管理・運営に努める									
事業実績	活動指標名	算定式・根拠	単位	目標・実績	令和元年度	令和2年度	令和3年度	令和4年度	令和5年度	令和6年度	特記事項
	交流館開館日数	実績	日	目標	0	0	206	297	0	0	
				実績	0	0	206	297	0	0	
				目標	0	0	0	0	0	0	
				実績	0	0	0	0	0	0	
	成果指標名	算定式・根拠	単位	目標・実績	令和元年度	令和2年度	令和3年度	令和4年度	令和5年度	令和6年度	特記事項
				目標	0	0	0	45,000	0	0	
				実績	0	0	23,751	37,466	0	0	
				目標	0	0	0	0	0	0	
	交流館来館者数	実績	人	目標	0	0	0	0	0	0	
				実績	0	0	0	0	0	0	
				目標	0	0	0	0	0	0	
実績				0	0	0	0	0	0		

『東海村』を楽しもう!

展示室1(体感・体験エリア)



展示室2(見学エリア)



活動室(体験講座)



交流広場(屋外体験)



ご利用案内

■開館時間

午前9時～午後7時(火～金)
午前9時～午後5時(土・日・祝)

■休館日

月曜日(月曜日が祝日の場合はその翌平日)
祝日の翌平日・年末年始(12月29日～1月3日)

■入館料

無料

■アクセス

JR東海駅より徒歩約10分
東海スマートICより車で約10分



※駐車場は交流館向かいの東海文化センター側にある共用駐車場をご利用ください。

※思いやり駐車場(多目的駐車場)は敷地内に3台あります。

■施設概要

敷地面積：6,669㎡
延べ床面積：2,836㎡(東屋・屋外トイレ・カフェ含む)
階数：平屋建(一部2階建)※2階は倉庫で構成
構造：鉄筋コンクリート造(一部鉄骨造)

■注意事項

- 資料保護のため、館内での飲食はご遠慮願います。
- 館内への動物類の同伴は盲導犬・聴導犬・介助犬のみとさせていただきます。
- 敷地内は禁煙・禁酒です。
- 敷地内でのスケートボード、ボール遊び、その他迷惑行為は禁止です。

東海村歴史と未来の交流館

〒319-1112 茨城県那珂郡東海村村松768番地38

TEL. 029-287-0851 FAX. 029-287-7060

E-mail. syougaiakusyu@vill.tokai.ibaraki.jp



東海村歴史と未来の交流館





資料調査室

発掘調査出土品の整理作業や、郷土の歴史・自然の調査研究を行います。

★作業風景を見ることができるかも!?



展示室1

子どもから大人まで楽しみながら郷土が学べる体験・体験エリアのある展示室です。



展示室2

土器や古文書などの実物資料を展示し、東海村の歴史の特徴を学びます。



カフェ

飲食をしながら楽しくくつろぎ、交流する場としてご利用ください。



企画展示室

定期的に歴史や自然に関する企画展を開催します。

★どんなものが展示されるのかお楽しみに!



郷土研究室

東海村に関する図書などの閲覧や検索、学習ができます。

★わからないことがあったらどんどん調べてみよう!

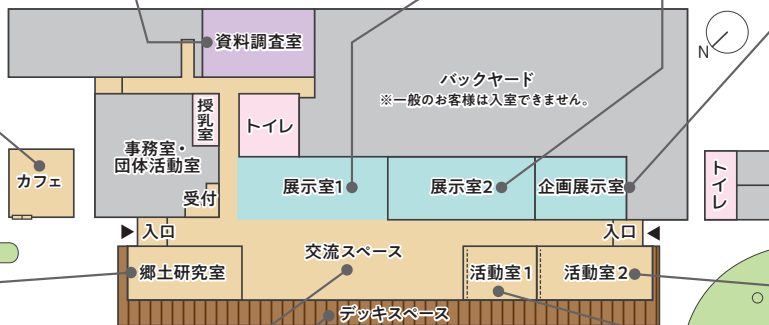

活動室2

歴史・自然講座を開催したり、交流館に関わる各種団体の活動などでも使用できます。



交流スペース

自由にくつろげる空間です。創作活動や昔遊びなどの体験活動・イベントもできます。

★小さなお子さんが遊べるキッズスペースも!



活動室1

IH調理器や流し台があり、工作や科学実験などができます。



デッキスペース

幅60m、奥行き3mの幅広いウッドデッキスペースです。4mの深い軒下があるので雨天時も活動ができます。

★ステージ発表などもできるよ!

交流広場

自由に遊んだり、ベンチでくつろげる憩いの空間です。さまざまなイベントも行います。



東屋

東屋にはカマドや水場があり、屋外炊事やデイキャンプなどの野外活動ができます。



略して**博** “まるはく”!

とうかいまるごと博物館

2022 後期メニュー BOOK



村を歩こう!



村の歴史を学ぼう



鳥を観察しよう!



古墳を見学しよう

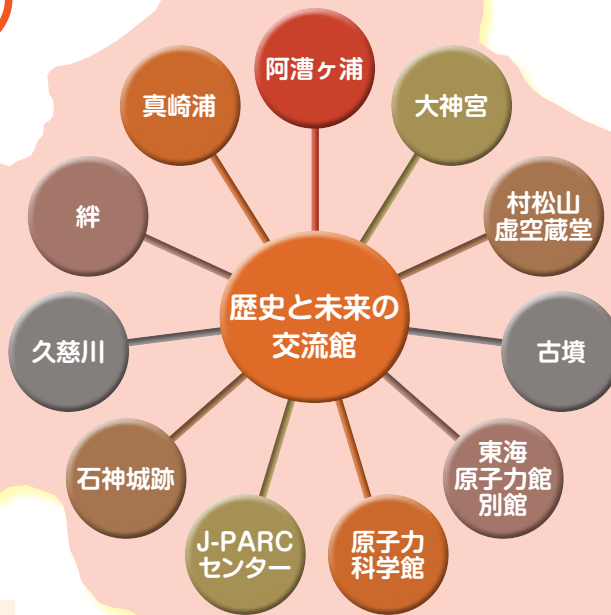

博物館長と自然観察

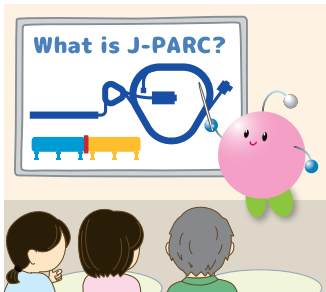

ハローサイエンスで科学に触れる。

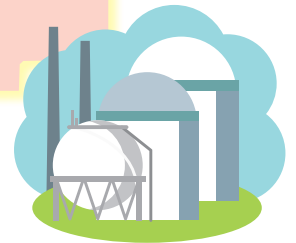

「とうかいまるごと博物館」とは、歴史と未来の交流館を拠点に、**東海村をまるごと屋根のない博物館**と捉える考え方です。

東海村全域をフィールドに、歴史・自然に親しみ、郷土愛を育むことのできる講座や見学会・イベントなどを実施します!

詳細は次のページをご覧ください。



とうかいまるごと博 物館

まる博メニュー BOOK の見方

次ページから、始まるメニューの見方を説明します。

このメニューBOOKでは、東海村内のあらゆる場所で開催される様々なイベントを掲載しています。

自分の好きなジャンルのページだけを見るもよし、様々なジャンルに参加してみるもよし、

講座や体験を通して、東海村をまるごと学び、体感し、楽しんじゃいましょう。

申込方法

メニュー表の「申込」の箇所に記載してある期間に以下の申し込み先まで、お申込みください。

お申込みの際は、名前・住所・電話番号、学生であれば学校名・学年をお願いいたします。

申し込み先が歴史と未来の交流館ではない場合があります。

その場合は、メニュー表に記載してありますので、そちらにお問い合わせ・お申込みください。

記載されている対象は目安です。参加する講座を選ぶ参考にしてください。

大人：高校生以上のレベル

子ども：中学生以下

誰でも：全年齢対象

申込・問合せ先

窓口：東海村歴史と未来の交流館 博物館・文化財担当

電話：029-287-0851

メール：maruhaku@vill.tokai.ibaraki.jp



【開館時間】 9:00~19:00 (火~金)

9:00~17:00 (土・日・祝)

【休館日】 毎週月曜日 (月曜日が祝日の場合はその翌日)

祝日の翌平日・年末年始 (12/29~1/3)

【アクセス】 東海駅より徒歩10分

東海スマートICより車で約10分

【入館料】 無料

博 歴史・自然について学ぶ まる博講座・講演会

歴史・自然・文化に関する様々な講演会を開催します。
 色々なテーマで開催されるので、全部に参加すると世界が広がること間違いなし！
 講演会の内容の希望も随時受付中です！

No.5 解明するシリーズ1： 石神小野崎氏と石神城

【日時】11月13日(日) 13:30~15:00
 【場所】歴史と未来の交流館
 【講師】高橋裕文氏

■対象：大人 ■定員：30名(先着)
 ■申込：10月18日~11月10日までにメール・電話



(主催：生涯学習課)

No.7 解明するシリーズ2： 真崎氏と天神山城

【日時】11月20日(日) 13:30~15:00
 【場所】歴史と未来の交流館
 【講師】高橋裕文氏

■対象：大人 ■定員：30名(先着)
 ■申込：10月18日~11月10日までにメール・電話



(主催：生涯学習課)

No.11 解明するシリーズ3： 白方氏と白方城を解明する

【日時】11月27日(日) 13:30~15:00
 【場所】歴史と未来の交流館
 【講師】高橋裕文氏

■対象：大人 ■定員：30名(先着)
 ■申込：10月18日~11月10日までにメール・電話

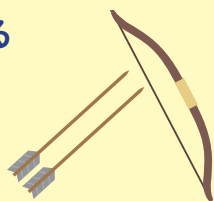

(主催：生涯学習課)

No.23 海のご墳の被葬者にせまる

【日時】1月7日(土) 10:00~11:30
 【場所】歴史と未来の交流館
 【講師】稲田健一氏

■対象：大人 ■定員：30名(先着)
 ■申込：12月15日~12月27日までにメール・電話



(主催：生涯学習課)

No.32 茨城県北の大地の成り立ちから 東海村の自然を見直してみよう

【日時】1月29日(日) 13:30~15:00
 【場所】歴史と未来の交流館研修室 1・2
 【講師】安藤寿男 茨城大学名誉教授

■対象：大人 ■定員：50名(先着)
 ■申込：2023年1月4日~1月26日までにメール・電話

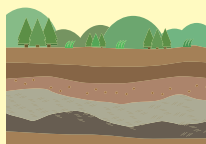

(主催：NPO法人いばらき TU・NA・GU ジオ)

No.40 久自国造について

【日時】2月19日(日) 13:30~15:00
 【場所】歴史と未来の交流館
 【講師】茂木雅博氏

■対象：大人 ■定員：30名(先着)
 ■申込：1月17日~1月31日までにメール・電話

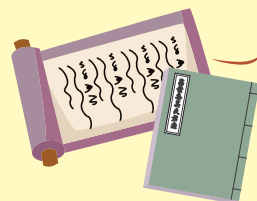

(主催：生涯学習課)



博 フィールドワーク

東海村の様々なところで開催されるフィールドワーク★
東海村の自然・歴史・文化を体感しましょう。



No.10 天体観測会

【日時】11月27日(日) 18:00~20:00
【場所】真崎コミセン多目的ホール
【講師】岡村典夫氏

星のお話を聞いて双眼鏡と望遠鏡で天体観測をします。

- 対象：誰でも
 - 定員：20名(コロナの状況による)
 - 参加費：500円/1家族
 - 申込：11月1日~11月17日までにメール・電話
- (主催：東海村環境調べ隊)



探鳥会

No.15 【日時】12月11日(日) 8:50~12:00頃
【申込】11月15日~11月25日までにメール・電話

No.27 【日時】1月15日(日) 8:50~12:00頃
【申込】12月15日~12月27日までにメール・電話

No.35 【日時】2月5日(日) 8:50~12:00頃
【申込】1月15日~1月27日までにメール・電話

阿漕ヶ浦運動公園駐車場周辺で鳥を観察します。



【集合場所】阿漕ヶ浦運動公園駐車場予定
【講師】日本野鳥の会茨城支部、池野進先生、益子美由希先生

- 対象：誰でも
- 定員：5家族
- 参加費：500円/1家族

(主催：東海村環境調べ隊)

No.26 古墳巡り—須和間古墳群—

【日時】1月15日(日) 10:00~11:30
【場所】須和間古墳群

【講師】中泉雄太氏
学芸員と一緒に村内の古墳をめぐる。

- 対象：誰でも
- 定員：20名
- 申込：12月15日~12月27日までにメール・電話

(主催：生涯学習課)

No.29 古墳巡り—舟塚古墳群—

【日時】1月22日(日) 10:00~11:30
【場所】舟塚古墳群

【講師】中泉雄太氏

学芸員と一緒に村内の古墳をめぐる。



- 対象：誰でも
- 定員：20名
- 申込：12月15日~12月27日までにメール・電話

(主催：生涯学習課)

博 博物館長と歩く植物観察会

2時間ほど歩きながら博物館長が植物の特徴や名前の由来を解説します。
各季節によって様々なテーマで開催されますので、ぜひご参加ください。
楽しく歩きながら身近な植物を観察することができます。



No.6 博物館長と歩く植物観察会 「身近な植物の実とタネ」

【日時】11月19日(土) 9:00~11:00
【場所】後日通知
【申込】10月18日~11月17日までにメール・電話

No.16 博物館長と歩く植物観察会 「紅葉する樹木」

【日時】12月17日(土) 9:00~11:00
【場所】後日通知
【申込】11月16日~12月15日までにメール・電話

No.28 博物館長と歩く植物観察会 「樹皮と冬芽で樹木を見分ける」

【日時】1月21日(土) 9:00~11:00
【場所】後日通知
【申込】1月6日~1月18日までにメール・電話

No.39 博物館長と歩く植物観察会 「冬越しする植物」

【日時】2月18日(土) 9:00~11:00
【場所】後日通知
【申込】1月31日~2月15日までにメール・電話

No.46 博物館長と歩く植物観察会 「ヒノキ林内のシダの芽生え」

【日時】3月18日(土) 9:00~11:00
【場所】後日通知
【申込】3月3日~3月15日までにメール・電話

博物館長と2時間程度歩きながら、植物の名前や由来のお話を聞きます。

- 【講師】安嶋 隆氏
 - 対象：誰でも
 - 定員：15名(先着)
- (主催：生涯学習課)



博 東海村を歩こう！ 皆ですこやかウォーキング

東海村内の様々なコースを歩きながら健康づくりをしましょう！
四季折々の変化を感じて新たな発見があるかも…！



【申込・問合せ先】
東海村健康増進課 電話 **029-282-2797**

No.4 みんなですこやかウォーキング 「真崎 いちょうとはなみずきの並木通りコース」

【日時】11月4日(金) 9:30~11:30
【場所】真崎コミュニティセンター
【講師】健康増進課



■対象：誰でも ■定員：制限なし
■申込：広報とうかい10月25日号に掲載

(主催：健康増進課)

No.9 親子ウォーク☆まる博☆ どんな木の実があるのかな？ 歩きながら見つけよう！

【日時】11月27日(日) 9:30~11:30
【場所】白方コミュニティセンター集合
【講師】安嶋 隆、健康増進課



■対象：親子 ■定員：親子15組
■申込：広報とうかい10月25日号に掲載

(主催：健康増進課・生涯学習課)

No.12 みんなですこやかウォーキング 「押延・天神山 水と緑の里山コース」

【日時】12月2日(金) 9:30~11:30
【場所】総合福祉センター絆
【講師】健康増進課



■対象：誰でも ■定員：制限なし
■申込：広報とうかい11月25日号に掲載

(主催：健康増進課)

No.22 みんなですこやかウォーキング 「阿漕ヶ浦・虚空蔵堂コース」

【日時】1月6日(金) 9:30~11:30
【場所】村松コミュニティセンター
【講師】健康増進課



■対象：誰でも ■定員：制限なし
■申込：広報とうかい12月25日号に掲載

(主催：健康増進課)

No.34 みんなですこやかウォーキング 「舟石川 まほろばの里と近隣公園コース」

【日時】2月3日(金) 9:30~11:30
【場所】舟石川コミュニティセンター
【講師】健康増進課



■対象：誰でも ■定員：制限なし
■申込：広報とうかい1月25日号に掲載

(主催：健康増進課)

No.44 みんなですこやかウォーキング 「総合福祉センター絆 周回ヘルスロードDコース」

【日時】3月3日(金) 9:30~11:30
【場所】総合福祉センター絆
【講師】健康増進課



■対象：誰でも ■定員：制限なし
■申込：広報とうかい2月25日号に掲載

(主催：健康増進課)

博 とうかい子どもキャンパス

とうかい子どもキャンパスは、
科学実験や工作野外活動やスポーツなど、
多岐に渡る体験活動を1年間を通して提供していきます！
今年も科学実験やものづくりをはじめ、
いろいろな体験活動を計画しています。
少しでも興味や面白そうだなと思った講座には
参加してみてください。
新しい発見がありますよ！



申し込み方法や、
最新情報はこちら



秋

10月~11月

展示室1 10月~11月

東海村の文化的景観【秋】 交流館 de 文化祭

実りの秋!木の実を使って遊びましょう!
みんなでアート・ピタゴラどんぐり・カラフルどんぐり
特別展示:文化祭50周年記念-東海村の文化を創り上げた人々-



企画展示室

帰ってきた!東海村時空マップ

開館記念特別展示で行った「時空マップ」が大好評につき再登場!
地図の上に乗ると、センサーが反応し、その場所の動画や昔の写真、未来ポストに投函された子どもたちの未来の絵が高速で流れます。

冬

12月~2月

展示室1

東海村の古墳・埴輪総選挙

地図の絨毯の上に古墳が登場!
企画展示室で展示している埴輪、
どの埴輪が一番かを決める埴輪総選挙を開催!



企画展示室

東海村の埴輪図鑑

村内出土の人物埴輪が大集合!
どんな姿をした埴輪があるのか、それにはどんな意味があるのかを展示します。
ここに来れば埴輪博士になれるかも!

交流スペース 1月~2月

ちょっと昔の暮らし 一昔の民具を使ってみようー
貝合わせで遊ぼう
東海村郷里かるた



No.24 バックヤードツアー

【日時】1月7日(土)・8日(日) 10:00~11:00
【場所】歴史と未来の交流館 【講師】当館学芸員
普段は見るできない博物館の裏側へご案内します。
■対象:誰でも ■申込不要 (主催:博物館・文化財担当)



No.25 東海村郷里かるた DAY

【日時】1月14日(土) 10:00~14:00
【場所】歴史と未来の交流館
東海村郷里かるた原画展や展示解説、体験会などもりだくさん!!
■対象:誰でも ■申込:1月6日~1月13日までにメール・電話 (主催:東海村子ども会育成連合会)



No.30 いばらき県北の魅力再発見! 茨城県北の大地と地域発展の足跡展

【日時】1月24日(火)~2月4日(土) 9:00~17:00 大地から創生された産業、
文化の歴史を展示します。
【場所】歴史と未来の交流館
■対象:誰でも ■申込不要 (主催:NPO法人 いばらき TU・NA・GU ジオ)

No.38 展示解説 東海村の埴輪図鑑

【日時】2月11日(土・祝) 10:00~11:00
【場所】歴史と未来の交流館 【講師】当館学芸員
東海村の人物埴輪について当館学芸員がお話します。
■対象:誰でも ■申込不要 (主催:博物館・文化財担当)

博 原子力科学館へ行こう!

原子力科学館は、東海村にある原子力について学べる科学館です。様々なイベントが開催されるので要チェック★楽しみながら原子力について学びましょう。

【場所】原子力科学館 (主催：(公社)茨城原子力協議会)

No.1 毎日クイズラリー

【日時】**通年** 9:00~16:00 休館日：月曜日 (祝日の場合は翌平日)

展示を見ながらクイズにチャレンジ！
キミは何問正解できるかな!?

■対象：小学生 ■申込不要

No.2 科学館カタカナラリー

【日時】**通年** 9:00~16:00 休館日：月曜日 (祝日の場合は翌平日)

展示を見ながらカタカナをさがそう！
キミは全部見つけられるかな!?

■対象：小学低学年・未就学児 ■申込不要

No.14 クリスマスイベント

【日時】12月10日(土)・11日(日)

工作教室や実験教室を開催します。
ジオ・ラボも来るよ!



■対象：誰でも ■申込：詳細はHP参照

No.19 冬の星座と惑星のおはなし&観望会

【日時】12月18日(日)
おはなし①13:30~14:30②15:00~16:00
観望会 17:00~18:30

【講師】茨城県立土浦第三高等学校 岡村典夫 先生
ただいま大接近中の火星・木星・土星・天王星・海王星を見てみよう!

■対象：小学生とその保護者 ■定員：親子18組
■申込：詳細はHP参照

No.36 企画展「はさぶさ2のミッションにチャレンジ!」

【日時】2月10日(金)~3月26日(日)
9:00~16:00

はさぶさ2のミッションを遊びながら楽しめる
体験型の展示です。

■対象：誰でも ■申込不要

No.37 バレンタインイベント

【日時】2月11日(土・祝)・12日(日) 9:00~16:00

工作教室や実験教室を開催します。

■対象：誰でも
■申込：詳細はHP参照

No.43 リニューアルオープニングイベント

【日時】3月(未定) 工作教室や実験教室を開催します。

■対象：誰でも ■申込：詳細はHP参照



原子力科学館

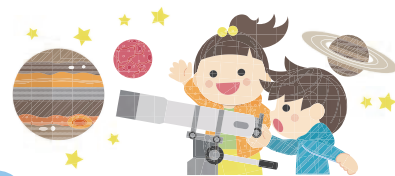

No.13 企画展「宇宙をさわる」

【日時】12月6日(火)~1月15日(日)
9:00~16:00

地球や、月、惑星などの太陽系天体の模型や、宇宙を観測する望遠鏡の立体模型など、視覚の有無を乗り越え万人にとって、触ることで理解しやすく、かつ、宇宙を身近に感じられる模型等の展示です。

■対象：誰でも ■申込不要

No.21 親子星空観望会 & ナイトミュージアム

【日時】1月6日(金)・2月17日(金)
18:30~19:30

天体望遠鏡で星座や惑星を見てみよう!

■対象：小学生とその保護者 ■定員：各日10家族
■申込：詳細はHP参照



No.45 講演会 「はさぶさ2と小惑星リュウグウのおはなし(仮)」

【日時】3月5日(日)
①10:30~11:30 ②13:30~14:30

【講師】国立大学法人茨城大学理学部教授
百瀬宗武 先生

(内容はまだ未定です。詳しくはHP参照)

■対象：小学生とその保護者 ■定員：親子18組
■申込：詳細はHP参照

博 げんでん東海原子力館別館へ行こう!

げんでん東海原子力館別館は、パネルをご覧くださいながら簡単に答えられるクイズを通じて、エネルギーや原子力について学べます。また、発電所の安全対策を体感できるバーチャルリアリティー、地域の皆さまの展示の場としてご使用いただく「ふれあいギャラリー」(春夏秋冬のつるし飾り等)を自由にご見学できる施設です。

No.17 げんでんウィンターフェア

【日時】12月17日(土)・18日(日) 9:00~16:00

館内クイズ、館内工作、発電体験、VR上映等
親子で楽しめる催しを行います。

No.42 げんでん春のぽかぽかテラちゃんフェア

【日時】2月25日(土)・26日(日) 9:00~16:00

【場所】げんでん東海原子力館別館
■対象：誰でも ■定員：制限なし ■申込不要 (主催：日本原子力発電(株))

げんでん
東海原子力館別館



博 最新の研究成果を知ろう!ハローサイエンス

J-PARC 主催で、毎月1回、気軽にサイエンスに触れる場として、世界で活躍する研究者とサイエンスについて語りあいましょう!一流の研究者と話せるチャンス!参加費無料で、どなたでも参加できます。ぜひお気軽にご参加ください。詳細は、広報とうかい、または <https://j-parc.jp/c/events/hello-science/> にてご確認ください。

No.8 続・宇宙にあるのか“ハイパー原子核”

【日時】11月25日(金) 18:00~19:00
【講師】東北大学大学院理学研究科 田村裕和

J-PARC では、陽子、中性子、ハイベロンから成る「ハイパー原子核」を作っています。この人工原子核が、宇宙のかなたにある「中性子星」の内に自然に存在しているらしいのです。J-PARC の地上実験が真実を解き明かそうとしています。

No.20 素粒子の作る匠の技

【日時】12月23日(金) 18:00~19:00
【講師】J-PARC センター物質・生命科学ディビジョン 的場史朗
世界で活躍する研究者から最先端の研究のお話を聞きましょう。

ハローサイエンス

世界で活躍する研究者から最先端の研究のお話を聞きましょう。

No.31 【日時】1月27日(金) 18:00~19:00

No.41 【日時】2月24日(金) 18:00~19:00

No.47 【日時】3月24日(金) 18:00~19:00

【場所】いばらき量子ビーム研究センター(AQBRC) 1F、
オンライン併用

■対象：誰でも ■定員：制限なし
■申込：広報とうかい、または <https://j-parc.jp/c/events/hello-science/> (主催：J-PARC センター)



J-PARC センター



まる博メニュー一覧（日付順）

	日	曜日	ジャンル	対象	タイトル
1	通年	休館日：月曜日 (祝日の場合は翌平日)	科学・体験	小学生	毎日クイズラリー
2	通年	休館日：月曜日 (祝日の場合は翌平日)	科学・体験	小学低学年 未就学児	科学館カタカナラリー
3	10月8日～11月27日		展示	誰でも	交流館 de 文化祭
4	11月4日	金	健康	誰でも	みんなですこやかウォーキング 「真崎 いちようとはなみずきの並木通りコース」
5	11月13日	日	まる博講座	大人	解明するシリーズ1・石神小野崎氏と石神城
6	11月19日	土	館長講座	誰でも	博物館長と歩く植物観察会「身近な植物の実とタネ」
7	11月20日	日	まる博講座	大人	解明するシリーズ2：真崎氏と天神山城
8	11月25日	金	科学	誰でも	続・宇宙にあるのか"ハイパー原子核"
9	11月27日	日	健康	親子	親子ウォーク☆まる博☆どんな木の実があるのかな？歩きながら見つけよう！
10	11月27日	日	自然	誰でも	天体観測会
11	11月27日	日	まる博講座	大人	解明するシリーズ3：白方氏と白方城を解明する
12	12月2日	金	健康	誰でも	みんなですこやかウォーキング 「押延・天神山 水と緑の里山コース」
13	12月6日～1月15日		展示	誰でも	企画展「宇宙をさわる」
14	12月10日・11日	土・日	科学・体験	誰でも	クリスマスイベント
15	12月11日	日	自然	誰でも	探鳥会
16	12月17日	土	館長講座	誰でも	博物館長と歩く植物観察会「紅葉する樹木」
17	12月17日・18日	土・日	体験	誰でも	げんでんウィンターフェア
18	12月17日～2月26日		展示	誰でも	東海村の埴輪図鑑
19	12月18日	日	科学	小学生と その保護者	冬の星座と惑星のおはなし&観望会
20	12月23日	金	科学	誰でも	素粒子の作る匠の技
21	1月6日・2月17日	金	科学・体験	小学生と その保護者	親子星空観望会&ナイトミュージアム
22	1月6日	金	健康	誰でも	みんなですこやかウォーキング 「阿漕ヶ浦・虚空蔵堂コース」
23	1月7日	土	まる博講座	大人	海の古墳の被葬者にせまる
24	1月7日・1月8日	土・日	バックヤードツアー	誰でも	バックヤードツアー
25	1月14日	土	大会	誰でも	東海村郷里かるた DAY
26	1月15日	日	フィールド	誰でも	古墳巡りー須和間古墳群ー
27	1月15日	日	自然	誰でも	探鳥会
28	1月21日	土	館長講座	誰でも	博物館長と歩く植物観察会「樹皮と冬芽で樹木を見分ける」
29	1月22日	日	フィールド	誰でも	古墳巡りー舟塚古墳群ー
30	1月24日～2月4日		自然、歴史	誰でも	いばらき東北の魅力再発見！茨城県北の大地と地域発展の足跡展
31	1月27日	金	科学	誰でも	ハローサイエンス
32	1月29日	日	講演会	大人	茨城県北の大地の成立ちから東海村の自然を見直してみよう
33	1月～2月		展示	誰でも	ちょっと昔の暮らし・貝合わせて遊ぼう・東海郷里かるた
34	2月3日	金	健康	誰でも	みんなですこやかウォーキング 「舟石川 まほろばの里と近隣公園コース」
35	2月5日	日	自然	誰でも	探鳥会
36	2月10日～3月26日		科学・体験	誰でも	企画展「はさぶさ2のミッションにチャレンジ！」
37	2月11日・12日	土(祝)・日	科学・体験	誰でも	バレンタインイベント
38	2月11日	土(祝)	展示解説	誰でも	展示解説 東海村の埴輪図鑑
39	2月18日	土	館長講座	誰でも	博物館長と歩く植物観察会「冬越しする植物」
40	2月19日	日	講演会	大人	久自国造について
41	2月24日	金	科学	誰でも	ハローサイエンス
42	2月25日・26日	土・日	体験	誰でも	げんでん春のぼかぼかテラちゃんフェア
43	3月(未定)		科学・体験	誰でも	リニューアルオープニングイベント
44	3月3日	金	健康	誰でも	みんなですこやかウォーキング 「総合福祉センター絆 周回ヘルスロード D コース」
45	3月5日	日	科学・体験	小学生と その保護者	講演会「はさぶさ2と小惑星リュウグウのおはなし(仮)」
46	3月18日	土	館長講座	誰でも	博物館長と歩く植物観察会「ヒノキ林内のシダの芽生え」
47	3月24日	金	科学	誰でも	ハローサイエンス

【使用料一覧（社会教育・スポーツ・レクリエーション系施設）】

■東海村総合体育館

1. 個人使用

区分	午前9時～正午	午後1時～午後4時	午後4時～午後6時半	午後6時～午後9時半	午前9時～午後9時
メインコート、サブコート、柔剣道場、弓道場（1人1回）	100円	100円	100円	100円	400円
トレーニング室	100円/回				

※コインロッカー使用：100円/1回（リターン式）

2. 専用使用（入場料を徴収しない場合）

区分	午前9時～正午	午後1時～午後4時	午後4時～午後6時半	午後6時～午後9時半	午前9時～午後9時
メインコート	2,000円	3,400円	2,000円	4,600円	12,000円
サブコート	1,000円	1,600円	1,000円	2,000円	5,600円
柔剣道場	1,000円	1,600円	1,000円	2,000円	5,600円
弓道場	400円	600円	400円	800円	2,200円

※体育以外の使用の場合は、上記使用料の100%増。

※圏央地域（水戸市・ひたちなか市・那珂市・笠間市・茨城町・大洗町・城里町・小美玉市）以外の方が使用する場合は、使用料の100%増。

※メインコート、サブコート、柔剣道場を片面のみ使用する場合は上記使用料の半額。メインコートとサブコートについては1/4面を使用する場合は、上記使用料の1/4の料金。

※アマチュアスポーツ以外に使用する場合は、上記使用料の100%増。

3. 専用使用（入場料を徴収する場合）

区分	午前9時～正午	午後1時～午後4時	午後4時～午後6時半	午後6時～午後9時半	午前9時～午後9時
メインコート	20,000円	25,000円	20,000円	40,000円	105,000円
サブコート	10,000円	12,500円	10,000円	20,000円	52,500円
柔剣道場	10,000円	12,500円	10,000円	20,000円	52,500円
弓道場	10,000円	12,500円	10,000円	20,000円	52,500円

※アマチュアスポーツ以外に使用する場合は、上記使用料の100%増。

■東海スイミングプラザ

区分	午前9時～午前11時50分	午後1時～午後3時50分	午後5時～午後6時50分
大人（中学生以上）	200円	200円	200円
子ども（小学生）	100円	100円	100円

※未就学児は無料（保護者の付き添い要）

※コインロッカー使用：100円/1回（リターン式）

■東海村テニスコート

区分		午前9時～午後5時	午後5時～午後9時
一般利用	1～4番コート	200円	400円
	5～10番コート	200円	—
中学生以下の児童・生徒のみでの利用	1～4番コート	100円	300円
	5～10番コート	100円	—

※圏央地域（水戸市・ひたちなか市・那珂市・笠間市・茨城町・大洗町・城里町・小美玉市）以外の方が使用する場合は上記使用料の100%増。

※使用料の減免（スポーツ施設共通）

1. 村、教育委員会が主催する場合→全額
2. 指定管理者が主催する事業等に使用する場合→全額
3. 村スポーツ協会及び、村社会福祉協議会が主催する体育大会等に使用する場合→全額
4. 村立の保育園・幼稚園及び、小中学校が教育課程の一環として使用する場合→全額
5. 村スポーツ協会加盟の団体が大会以外（練習等）に使用する場合→5割
6. その他の教育委員会が特に必要と認めた場合→教育委員会が定める額

■東海駅コミュニティ施設

区分	午前9時～午後5時
ギャラリーA	10,000円/日
ギャラリーB	8,000円/日

※使用料の減額

1. 村内在住・在勤者が又は圏央地域（水戸市・ひたちなか市・那珂市・笠間市・茨城町・大洗町・城里町・小美玉市）在住者が個展・グループ展を開催するとき（グループ展の場合はメンバーの半数以上が該当するとき）→半額
2. 学生が個展・グループ展を開催するとき→半額

保健福祉施設

(3 施設)

- 東海村総合支援センター（なごみ）
- 東海村総合福祉センター（絆）
- 東海村村民活動センター

施設シート							令和5年度		
番号	39		名称	東海村総合支援センター(なごみ)			<input type="checkbox"/> 単独館 <input checked="" type="checkbox"/> 複合館		
所在地	舟石川駅東3-9-33								
根拠条例等	東海村総合支援センターの設置及び管理に関する条例								
土地情報	所有面積	4,760.59 m ²	地目	宅地		所管課	総合相談支援課		
	借地面積	0 m ²	借地元	—					
	総面積	4,760.59 m ²	借地料	— 千円/年		財産区分	<input checked="" type="checkbox"/> 行政 <input type="checkbox"/> 普通		
	延べ床面積	2,048.45 m ²	所有区分	<input checked="" type="checkbox"/> 自己所有 <input type="checkbox"/> 借用		主な構造	RC		
	建設・取得	S53年 月 (建設・取得)	設計者			耐震	<input checked="" type="checkbox"/> 有(IS値:0.85) <input type="checkbox"/> 無		
	補助金有無	<input checked="" type="checkbox"/> 有 <input type="checkbox"/> 無	階数	2階					
	借用元					借用金額	千円/年		
	建設・取得額	567,144 千円		取得経緯					
	地方債残高	<input type="checkbox"/> 有 (残高 円) 償還 (年/ 年) <input checked="" type="checkbox"/> 無							
建物情報	改修履歴 改修時期・内容・金額	<input checked="" type="checkbox"/> 耐震 <input checked="" type="checkbox"/> 大規模改修 <input type="checkbox"/> バリアフリー化 <input checked="" type="checkbox"/> 省エネ対応 別紙のとおり							
		<input type="checkbox"/> 耐震 <input checked="" type="checkbox"/> 大規模改修 <input type="checkbox"/> バリアフリー化 <input checked="" type="checkbox"/> 省エネ対応							
	改修等 ●今後の予定 改修時期・内容・金額	年度	工事名					金額(千円)	
		未定	外装改修工事					4,400	
			空調設備更新工事					46,750	
給排水管更新工事					14,410				
照明器具改修工事					21,890				
温水器更新工事					2,100				
設置目的	高齢者、障害者等に対し必要な援助を行うことにより、自立した日常生活又は社会生活を営むことができるよう支援し、もって保健医療の向上及び福祉の増進に寄与するため。								
実施事業	【子ども発達支援センター(教育委員会指導室)】 在宅、幼児教育施設、小中学校において、発達に気がかりな幼児・児童生徒に対して専門的な指導及び相談等を行い、より良い発達を支援する。 また、発達支援の必要な子どもの保護者や教育機関の関係者に対する相談機関としての機能も有している。 ※「地域生活支援センター(総合相談支援課)」は、令和4年12月から総合福祉センター(絆)に移転。								
主な利用者 (複数選択可)	<input type="checkbox"/> 官公庁利用 <input type="checkbox"/> 主催事業 <input type="checkbox"/> 登録団体 (団体数:) <input type="checkbox"/> 村内一般企業、団体 <input type="checkbox"/> 村外一般企業、団体 <input checked="" type="checkbox"/> 村民 <input type="checkbox"/> 村外住民 <input type="checkbox"/> その他 ()								
利用の制限	(1) 公の秩序を乱し、又は善良な風俗を害するおそれがあると認められるとき。 (2) 支援センターの管理上支障があると認められるとき。								
開館日数	243 日/年		休館日	土日祝日					
開館時間	午前8時30分～午後5時15分								
管理体制	<input checked="" type="checkbox"/> 直接管理 <input type="checkbox"/> 業務委託 <input type="checkbox"/> 指定管理 <input type="checkbox"/> 住民等の自主管理 (委託先又は指定管理者:)								
	(委託内容・金額・事業者選定方法:)								
施設の概要	名称	本館		名称	本館・増築部分1		名称	本館・増築部分2	
	床面積	1,118.45 m ²	部屋数	床面積	349.92 m ²	部屋数	床面積	590.55 m ²	部屋数
	名称			名称			名称		
	床面積	m ²	部屋数	床面積	m ²	部屋数	床面積	m ²	部屋数
ハード(施設維持管理)・ソフト(実施事業)に係る人員 (令和4年度)		正規職員	嘱託職員等	委託業者	指定管理者	住民等の自主管理	その他	合計	
	ハード	2.0 人	0.0 人	0.0 人	0.0 人	0.0 人	0.0 人	2.0 人	
	ソフト	15.0 人	4.0 人	0.0 人	0.0 人	0.0 人	0.0 人	19.0 人	
	合計	17.0 人	4.0 人	0.0 人	0.0 人	0.0 人	0.0 人	21.0 人	

		令和5年度（当初予算）		令和4年度（決算見込）		平成30年度（決算）							
総支出		26,160	千円	21,578	千円	43,353	千円						
財源内訳	収入合計	0	千円	0	千円	14,000	千円						
	使用料・手数料	0	千円	0	千円	0	千円						
	国県補助金	0	千円	0	千円	14,000	千円						
	その他（ ）	0	千円	0	千円	0	千円						
	一般財源	26,160	千円	21,578	千円	29,353	千円						
支出内訳（令和4年度）													
・人件費		11,468	千円	・指定管理料のうち管理委託分： 0千円									
・委託料		3,489	千円	・減価償却費： 344,540千円									
・光熱水費		5,151	千円	・地方債の元利償還： 0千円									
・使用料・賃借料		540	千円	・その他（ ） 千円									
・修繕料		931	千円										
・工事請負費		0	千円										
（工事内容： ）													
維持管理費	利用状況	名称	事務室・会議室（障害福祉課・高齢福祉課）				平日	100	%	土日祝	-	%	
		午前	100	%	午後	100	%	夜間	-	%	全体	100	%
		名称	放課後対策室・レスパイト事業室・相談室A				平日	100	%	土日祝	100	%	
		午前	100	%	午後	100	%	夜間	-	%	全体	100	%
		名称	調理室				平日	14.3	%	土日祝	-	%	
		午前	13.5	%	午後	15.2	%	夜間	-	%	全体	14.3	%
		名称	相談室B				平日	34.2	%	土日祝	4.1	%	
		午前	23.5	%	午後	34.8	%	夜間	-	%	全体	29.2	%
		名称	相談室C				平日	47.3	%	土日祝	-	%	
		午前	47.1	%	午後	47.5	%	夜間	-	%	全体	47.3	%
		名称	活動室A				平日	57.0	%	土日祝	20.4	%	
		午前	42.7	%	午後	59.0	%	夜間	-	%	全体	50.9	%
		名称	交流室（喫茶室）				平日	93.4	%	土日祝	-	%	
		午前	93.4	%	午後	93.4	%	夜間	-	%	全体	93.4	%
		名称	発達支援センター				平日	100	%	土日祝	-	%	
		午前	100	%	午後	100	%	夜間	-	%	全体	100	%
		名称	多目的ルームA				平日	59.4	%	土日祝	26.5	%	
		午前	39.6	%	午後	68.3	%	夜間	-	%	全体	53.9	%
		名称	会議室				平日	34.8	%	土日祝	-	%	
		午前	29.5	%	午後	40.2	%	夜間	-	%	全体	34.8	%
		名称	身体障がい者作業室（ハピネス）				平日	98.0	%	土日祝	-	%	
		午前	98.0	%	午後	98.0	%	夜間	-	%	全体	98.0	%
		名称	知的障がい者作業室（まつぼっくり）				平日	100	%	土日祝	-	%	
		午前	100	%	午後	100	%	夜間	-	%	全体	100	%

利用状況	各部屋別稼働率（令和4年度）	1階	名称	事務室・会議室（障害福祉課・高齢福祉課）		平日	70.4	%	土日祝	-	%		
			午前	70.4	%	午後	70.4	%	夜間	-	%	全体	70.4
		名称	放課後対策室・レスパイト事業室・相談室A		平日	0	%	土日祝	-	%			
		午前	0	%	午後	0	%	夜間	-	%	全体	0	%
		名称	調理室		平日	13.2	%	土日祝	-	%			
		午前	13.6	%	午後	12.8	%	夜間	-	%	全体	13.2	%
		名称	相談室B		平日	5.3	%	土日祝	-	%			
		午前	4.9	%	午後	5.8	%	夜間	-	%	全体	5.3	%
		名称	相談室C		平日	11.5	%	土日祝	-	%			
		午前	9.9	%	午後	13.2	%	夜間	-	%	全体	11.5	%
		名称	活動室A		平日	20.4	%	土日祝	-	%			
		午前	18.5	%	午後	22.2	%	夜間	-	%	全体	20.4	%
		名称	交流室（喫茶室）		平日	95.1	%	土日祝	-	%			
		午前	95.1	%	午後	95.1	%	夜間	-	%	全体	95.1	%
		名称	発達支援センター		平日	100	%	土日祝	-	%			
		午前	100	%	午後	100	%	夜間	-	%	全体	100	%
		名称	多目的ルームA		平日	16.0	%	土日祝	-	%			
		午前	20.6	%	午後	11.5	%	夜間	-	%	全体	16.0	%
		2階	名称	会議室		平日	16.5	%	土日祝	-	%		
		午前	14.8	%	午後	18.1	%	夜間	-	%	全体	16.5	%
		名称	身体障がい者作業室（ハピネス）		平日	98.4	%	土日祝	-	%			
		午前	98.4	%	午後	98.4	%	夜間	-	%	全体	98.4	%
		名称	知的障がい者作業室（まつぼっくり）		平日	0	%	土日祝	-	%			
		午前	0	%	午後	0	%	夜間	-	%	全体	0	%
		その他（課題等）		令和4年12月5日以降、総合相談支援課の事務所を絆へ移設したため、なごみ全体の稼働が低調となっている。									

【別紙】改修履歴

番号39 総合支援センター「なごみ」

年度	工事名	金額(千円)
平成元年度	東海病院玄関改修工事	4,666
平成2年度	屋上防水工事等一式	5,635
平成18年度	(仮称)地域包括支援センター改修工事(耐震補強及び大規模改修工事)	80,055
平成19年度	(仮称)地域包括支援センター改修工事(耐震補強及び大規模改修工事)	65,161
平成23年度	雨水管改修工事	830
平成24年度	受変電設備更新工事	221
平成26年度	受水槽ポンプ制御盤更新工事	940
	受水槽ポンプ更新工事	1,242
	エレベーター更新工事	11,880
	空調機器更新工事	2,916
平成29年度	屋上防水工事	13,468
平成30年度	外壁改修工事	19,602
	空調機器修繕工事	2,560
令和2年度	受変電設備改修工事	26,510

令和4年度 事務事業評価

部	福祉部	課	総合相談支援課	担当	障がい福祉担当
---	-----	---	---------	----	---------

単位：千円

会計	01	一般会計	重点化		当初予算	事業費合計	財 源 内 訳			
款	03	民生費					国県支出金	地方債	その他特財	一般財源
項	01	社会福祉費			令和3年度 (A)	12,698	0	0	0	0
目	07	社会福祉施設費			令和4年度 (B)	10,463	0	0	0	0
事業	00	総合支援センター管理運営事業			比較(B)-(A)	-2,235	0	0	0	0
総計体系	3-1-2 誰もが住み慣れた地域で支え合い、安心して暮らすことができる体制の構築			【投入コスト】 単位：千円						
まち・ひと・しごと総合戦略				平成30年度決算	令和元年度決算	令和2年度決算	令和3年度決算	令和4年度決算	特記事項	
				33,175	12,384	36,668	12,698	0	0	

【事業概要】

事業期間	平成19年度～
根拠法令, 計画等	東海村総合支援センターの設置及び管理に関する条例

事業内容 ※補助金事業については、補助率、補助限度額も記載すること。	【対象】	総合支援センター
	【目的】	●目的:地域包括支援センター、地域生活支援センター、発達支援センターの業務及び障害福祉サービス事業所等がスムーズ・快適に行えるよう、物品・備品管理や必要な修繕等を行い施設の維持管理を行う。 ●手段:業務遂行が安全確保のため、運営管理を実施する。 光熱水費等支払い、各種業務委託にかかる契約及び支払い、施設修繕 など。
	【手段】	業務遂行及び安全確保のための運営管理の実施。 光熱水費等支払、各種業務委託に係る契約及び支払、施設修繕等

事業実績	活動指標名	算定式・根拠	単位	目標・実績	令和元年度	令和2年度	令和3年度	令和4年度	令和5年度	令和6年度	特記事項
					目標				0		
				実績	0	0	0	0			0
				目標				0			
				実績	0	0	0	0			0
				目標				0			
				実績	0	0	0	0			0
事業実績	成果指標名	算定式・根拠	単位	目標・実績	令和元年度	令和2年度	令和3年度	令和4年度	令和5年度	令和6年度	特記事項
				目標				0			
				実績	0	0	0	0			
				目標				0			
				実績	0	0	0	0			
				目標				0			
				実績	0	0	0	0			

施設シート							令和5年度		
番号	40		名称	東海村総合福祉センター(絆)			<input type="checkbox"/> 単独館 <input checked="" type="checkbox"/> 複合館		
所在地	村松2005								
根拠条例等	東海村総合福祉センターの設置及び管理に関する条例								
土地情報	所有面積	82,549.56 m ²	地目	宅地		所管課	地域福祉課		
	借地面積	1,604 m ²	借地元	個人					
	総面積	82,696.90 m ²	所有区分	371 千円/年		財産区分	<input checked="" type="checkbox"/> 行政 <input type="checkbox"/> 普通		
	延べ床面積	7,012.93 m ²	階数	<input checked="" type="checkbox"/> 自己所有 <input type="checkbox"/> 借用		主な構造	RC+S一部SRC		
	建設・取得	H15年 月 (建設・取得)	設計者			耐震	<input checked="" type="checkbox"/> 有 (IS値:) <input type="checkbox"/> 無		
	補助金有無	<input checked="" type="checkbox"/> 有 <input type="checkbox"/> 無		階数		2階			
	借用元			借用金額		千円/年			
	建設・取得額	2,665,866 千円		取得経緯					
	地方債残高	<input type="checkbox"/> 有 (残高 円) 償還 (年/ 年) <input checked="" type="checkbox"/> 無 <input checked="" type="checkbox"/> 耐震 <input checked="" type="checkbox"/> 大規模改修 <input type="checkbox"/> バリアフリー化 <input checked="" type="checkbox"/> 省エネ対応							
建物情報	改修履歴 改修時期・内容・金額	年度	工事名		金額(千円)				
		令和2年度	空調設備改修工事		123,420				
		令和3年度	給湯設備改修工事		114,510				
		令和4年度	非構造部材耐震改修工事		123,310				
	今後の予定 改修時期・内容・金額	<input type="checkbox"/> 耐震 <input checked="" type="checkbox"/> 大規模改修 <input type="checkbox"/> バリアフリー化 <input checked="" type="checkbox"/> 省エネ対応							
		年度	工事名		金額(千円)				
		令和5~6年度	外装改修工事		529,100				
		令和6年度	中央監視制御装置更新工事		58,000				
		令和7年度	LED更新工事		79,000				
			自動火災報知設備更新工事		11,198				
令和8年度	非常用発電機更新工事		36,000						
令和9年度	受変電設備更新工事		110,000						
設置目的	本村の保健福祉事業を総合的に推進するとともに、住民に安らぎの場及び地域福祉活動の場を提供し、もって福祉の向上を図るため。								
実施事業	別紙参照								
主な利用者 (複数選択可)	<input checked="" type="checkbox"/> 官公庁利用 <input type="checkbox"/> 主催事業 <input checked="" type="checkbox"/> 登録団体 (団体数: 104) <input type="checkbox"/> 村内一般企業、団体 <input type="checkbox"/> 村外一般企業、団体 <input checked="" type="checkbox"/> 村民 <input type="checkbox"/> 村外住民 <input type="checkbox"/> その他 ()								
利用の制限	(1) 公の秩序を乱し、又は善良な風俗を害するおそれがあると認められるとき。 (2) 福祉センターの施設又はその附属設備及び器具類を損傷するおそれがあると認められるとき。 (3) 集団的に若しくは常習的に暴力的不法行為を行うおそれがあるとき又はそのおそれがある組織の利益になると認められるとき。 (4) その他福祉センターの管理上支障があると認められるとき。								
開館日数	291 日/年	休館日	(1) 土曜日(障がい者センター、保健センター及び相談支援センターに限る。) (2) 日曜日 (3) 国民の祝日に関する法律(昭和23年法律第178号)に定める休日 (4) 12月28日から翌年の1月3日まで						
開館時間	・地域福祉センター：(多目的ホール、会議室、ボランティア室、多目的グラウンド及び視聴覚室)午前9時から午後9時まで ・障がい者センター：(調理実習室)午前9時から午後5時まで ・児童センター：午前9時から午後5時まで ・高齢者センター：①午前9時から午後5時まで(入浴施設及び機能回復プールを除く。) ②(入浴施設及び機能回復プール)午前10時から午後4時まで ・保健センター：午前8時30分から午後5時15分まで ・相談支援センター：午前8時30分から午後5時15分まで								
管理体制	<input type="checkbox"/> 直接管理 <input type="checkbox"/> 業務委託 <input checked="" type="checkbox"/> 指定管理 <input type="checkbox"/> 住民等の自主管理 (委託先又は指定管理者：社会福祉法人 東海村社会福祉協議会) (委託内容・金額・事業者選定方法：公募) R4指定管理料：120,471千円								
施設の概要	名称	本館		名称	車庫		名称	屋外トイレ1	
	床面積	6,314.50 m ²	部屋数	床面積	321.12 m ²	部屋数	床面積	27.60 m ²	部屋数
	名称	屋外トイレ2		名称	東屋1		名称	東屋2	
	床面積	27.60 m ²	部屋数	床面積	9.00 m ²	部屋数	床面積	5.29 m ²	部屋数
	名称	東屋3		名称	自転車駐輪場		名称	自動車車庫	
	床面積	9.00 m ²	部屋数	床面積	25.04 m ²	部屋数	床面積	273.78 m ²	部屋数
ハード(施設維持管理)・ソフト(実施事業)に係る人員 (令和4年度)		正規職員	嘱託職員等	委託業者	指定管理者	住民等の自主管理	その他	合計	
	ハード	1.5 人	0.0 人	0.0 人	2.0 人	0.0 人	0.0 人	3.5 人	
	ソフト	0.0 人	0.0 人	0.0 人	37.0 人	0.0 人	0.0 人	37.0 人	
	合計	1.5 人	0.0 人	0.0 人	39.0 人	0.0 人	0.0 人	40.5 人	

		令和5年度（当初予算）	令和4年度（決算見込）	平成30年度（決算）					
総支出		474,782千円	321,569千円	160,960	千円				
維持管理費	財源内訳	収入合計	140,761千円	111,049千円	2,511千円				
		使用料・手数料	0千円	0千円	0千円				
		国県補助金	138,309千円	108,000千円	0千円				
		その他 (行政財産使用料等)	2,452千円	3,049千円	2,511千円				
		一般財源	334,021千円	210,520千円	158,449千円				
支出内訳（令和4年度）									
<ul style="list-style-type: none"> ・人件費 8,601千円 ・委託料 125,905千円 ・光熱水費 48,893千円 ・使用料・賃借料 919千円 ・修繕料 3,584千円 ・工事請負費 133,668千円 (工事内容:非構造部材耐震改修工事等)		<ul style="list-style-type: none"> ・指定管理料のうち管理委託分: 52,345千円 ・減価償却費: 719,784千円 ・地方債の元利償還: 0千円 ・その他 () 千円 							
利用状況	各部屋別稼働率（平成30年度）	名称	多目的ホール		平日	46.4%	土日祝	49.5%	
		午前	53.8%	午後	64%	夜間	69.2%	全体	46.9%
		名称	会議室		平日	16.4%	土日祝	26.6%	
		午前	33.9%	午後	26.4%	夜間	11.3%	全体	18.1%
		名称	ボランティア室1		平日	11.5%	土日祝	16.0%	
		午前	26%	午後	14.7%	夜間	7.2%	全体	12.2%
		名称	ボランティア室2		平日	21.1%	土日祝	21.3%	
		午前	40.1%	午後	27.7%	夜間	16.1%	全体	21.1%
		名称	ボランティア室3		平日	26.7%	土日祝	24.5%	
		午前	40.8%	午後	40.8%	夜間	23.3%	全体	26.4%
	名称	調理室		平日	7.8%	土日祝	2.7%		
	午前	21.9%	午後	5.8%	夜間	0%	全体	6.9%	
	名称	視聴覚室		平日	3.1%	土日祝	1.6%		
	午前	7.2%	午後	3.4%	夜間	0.7%	全体	2.8%	
	名称			平日		土日祝			
	午前		午後		夜間		全体		
	各部屋別稼働率（令和4年度）	名称	多目的ホール		平日	50.5%	土日祝	53.1%	
		午前	43.6%	午後	51.2%	夜間	54.0%	全体	49.6%
		名称	会議室⇒総合相談支援課		平日	0%	土日祝	0%	
		午前	0%	午後	0%	夜間	0%	全体	0%
名称		ボランティア室1		平日	43.0%	土日祝	36.7%		
午前		36.8%	午後	46.4%	夜間	13.7%	全体	32.3%	
名称		ボランティア室2		平日	43.3%	土日祝	34.7%		
午前		35.7%	午後	44.0%	夜間	16.5%	全体	32.1%	
名称		ボランティア室3		平日	17.9%	土日祝	16.3%		
午前		11.0%	午後	18.9%	夜間	4.8%	全体	11.6%	
名称	調理室		平日	23.0%	土日祝	2.0%			
午前	20.6%	午後	17.9%	夜間	3.8%	全体	14.1%		
名称	視聴覚室（使用不可）		平日	0%	土日祝	0%			
午前	0%	午後	0%	夜間	0%	全体	0%		
名称			平日		土日祝				
午前		午後		夜間		全体			
その他 (課題等)	建設から20年経過し、外装改修工事等規模の大きい工事・修繕が増えてきている。また、中央監視制御装置等の更新コストの高い設備が耐用年数を超過して使用しているため、今後の機器更新費用が大きくなると思われる。								

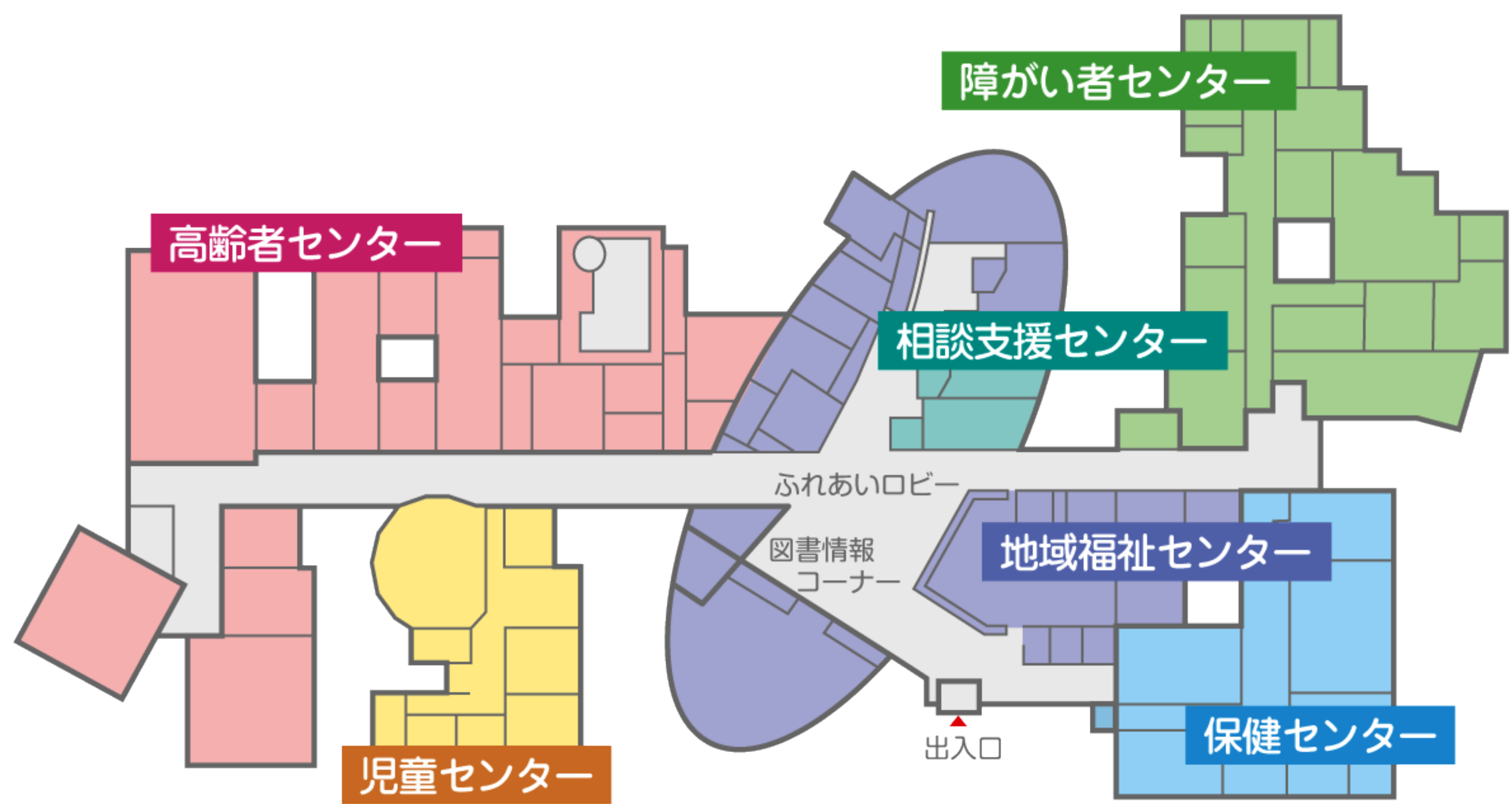

指定管理 対象団体シート（概要説明書）				
予算事業名	総合福祉センター運営管理事業		事業開始年度	H18
団体名	社会福祉法人 東海村社会福祉協議会			
団体への支出根拠 (選定経過等、支出先の妥当性)	「東海村公の施設の指定管理者の指定の手続等に関する規則」に基づいて指定候補者を公募・選定し、村議会の議決を経て当該団体を施設の指定管理者に指定した。			
当該事業の団体における収支状況	収入		支出	
	国からの財政支出金	0 千円	人件費	31,582 千円
	県からの財政支出金	0 千円	事業費	56,967 千円
	市町村からの財政支出金	91,510 千円	事務費	14 千円
	委託料・指定管理料	91,510 千円	助成金支出	1,009 千円
	補助金	0 千円		千円
	その他	0 千円		千円
	その他 (利用料収入, 雑収入)	275 千円	次期繰越金	2,213 千円
総計	91,785 千円	総計	91,785 千円	
※委託料は設計ベースのため、収入と一致しない場合あり。				
団体概要	<p>社会福祉法人東海村社会福祉協議会は、東海村における社会福祉事業その他の社会福祉を目的とする事業の健全な発達及び社会福祉に関する活動の活性化により、地域福祉の推進を図ることを目的とし、この目的を達成するため、主に次の事業を行う。</p> <ul style="list-style-type: none"> ・ 社会福祉を目的とする事業の企画及び実施 ・ 社会福祉に関する活動への住民の参加のための援助 ・ 社会福祉を目的とする事業に関する調査、普及、宣伝、連絡、調整及び助成 ・ 共同募金事業への協力 ・ 福祉相談事業等 ・ 総合福祉センターの経営 ・ 高齢者センターの経営 ・ 障がい者センターの経営 ・ 児童センターの経営 ・ 居宅介護支援事業 ・ ボランティア市民活動の振興 <p>※一部抜粋</p>			
団体全体の収支状況	収入		支出	
	国からの財政支出金	0 千円	人件費	263,172 千円
	県からの財政支出金	3,393 千円	事業費	148,797 千円
	市町村からの財政支出金	353,630 千円	事務費	41,732 千円
	委託料・指定管理料	234,465 千円	助成金支出	10,244 千円
	補助金	119,165 千円	その他 (貸付事務, 負担金他)	1,152 千円
	その他	0 千円	総計	465,097 千円
	その他 (会費, 共募, 介護収入等)	133,284 千円		
総計	490,307 千円	収支差	25,210 千円	
特記事項	資産総額:302,726,355円 負債総額:216,125,344円 純資産総額:86,601,011円			
財務諸表URL				

令和4年度 事務事業評価

部	福祉部	課	地域福祉課	担当	地域福祉・地域医療推進担当
---	-----	---	-------	----	---------------

単位：千円

会計	01	一般会計	重点化	当初予算	事業費合計	財 源 内 訳					
款	03	民生費				国県支出金	地方債	その他特財	一般財源		
項	01	社会福祉費				令和3年度 (A)	343,029	0	0	0	0
目	07	社会福祉施設費				令和4年度 (B)	341,637	0	0	0	0
事業	00	総合福祉センター運営管理事業				比較(B)-(A)	-1,392	0	0	0	0
総計体系	3-1-2 誰もが住み慣れた地域で支え合い、安心して暮らすことができる体制の構築					【投入コスト】					
まち・ひと・しごと総合戦略			平成30年度 令和元年度 令和2年度 令和3年度 令和4年度				特記事項				
			決算	決算	決算	決算	決算	0			
			152,671	164,866	298,803	343,029	385,446	0			

【事業概要】

事業期間	平成16年度～
根拠法令、計画等	東海村総合福祉センターの設置及び管理に関する条例

事業内容 ※補助金事業については、補助率、補助限度額も記載すること。	【対象】	村民
	【目的】	<ul style="list-style-type: none"> ●目的:保健福祉事業を総合的に推進するとともに、住民に安らぎの場及び地域福祉活動の場を提供することにより、福祉の向上を図る。 ●手段:指定管理者制度を導入し、利用者本位の施設管理を行う。 指定管理者の公募・選定、協定書の締結、指定管理料の支払、指定管理者との連絡調整、光熱水費の支払、修繕・工事の実施 など
	【手段】	

事業実績	活動指標名	算定式・根拠	単位	目標・実績	令和元年度	令和2年度	令和3年度	令和4年度	令和5年度	令和6年度	特記事項
	施設の利用者数	施設の来館者数	施設の来館者数		目標						
実績					124,509	63,902	89,167	101,494			
成果指標名		算定式・根拠	単位	目標・実績	目標						
					実績	0	0	0	0		0
施設の利用者数		施設の利用者数			目標						
					実績	95,934	29,745	42,050	47,823		
	目標										
	実績				0	0	0	0			
				目標							
				実績	0	0	0	0			
				目標							
				実績	0	0	0	0			

●施設および事業の利用時間

施設名	種別	利用時間
地域福祉センター (共用)	多目的ホール、会議室、ボランティア室、視聴覚室	月曜日～土曜日 午前9時～午後9時
	食堂	月曜日～金曜日 午前11時～午後2時
	売店	月曜日～土曜日 午前10時30分～午後1時30分
	喫茶コーナー	月曜日～金曜日 午前10時～午後2時30分
障害者センター	生活介護・自立訓練事業	月曜日～金曜日 午前9時～午後4時
	児童発達支援事業	月曜日から金曜日までのうち3日間 午前9時～午後4時
	調理実習室	月曜日～金曜日 午前9時～午後5時
児童センター	全館	月曜日～土曜日 午前9時～午後5時
高齢者センター	全館(入浴施設および機能回復プールを除く)	月曜日～土曜日 午前9時～午後5時
	入浴施設および機能回復プール	月曜日～土曜日 午前10時～午後4時
保健センター	全館	月曜日～金曜日 午前9時～午後5時

●施設の使用料

施設名	種別	時間	午前9時～正午	午後1時～5時	午後5時～9時	午前9時～午後9時
			地域福祉センター	多目的ホール	1,500円	2,000円
	会議室	400円	500円	700円	1,300円	
	ボランティア室	400円	500円	700円	1,300円	
	視聴覚室	1,000円	1,500円	2,000円	3,000円	
障害者センター	調理実習室	1,000円	1,500円			

※地域福祉センターおよび障害者センターの各室において、営利を目的とした活動に使用する場合および村外者が使用する場合は、使用料の10倍の額を徴収します。
※調理実習室は、施設管理のため午後5時までの使用とします。

施設名	種別	時間	入浴施設		機能回復プール		陶芸作業室		筋力トレーニング室	
			高齢者センター	村内者	①未就学児…無料 ③高齢者…200円	②小中学生…100円 ④一般…300円	村内者	①未就学児…無料 ③高齢者…200円	②小中学生…100円 ④一般…300円	村内者
	村外者	①未就学児…無料 ③一般…500円	②小中学生…200円	村外者	①未就学児…無料 ③一般…500円	②小中学生…200円	村外者	①未就学児…無料 ③一般…500円	②小中学生…200円	
	村内者	①高齢者…200円	②一般…300円	村内者	①高齢者…200円	②一般…300円	村外者	500円		
	村外者	500円								

※高齢者とは、65歳以上の方です。
※陶芸作業室において、営利を目的とした活動に使用する場合、使用料の10倍の額を徴収します。

●付属施設の使用料

名称	単位	金額
カラオケ機器	1曲	100円
電気マッサージ器	1回	100円
交流高圧電位治療器	1回	100円
陶芸窯	素焼き1回	3,000円
	本焼き1回	4,000円

※陶芸窯の単位「1回」とは窯入れから窯出しまでをいいます。
※陶芸窯において、営利を目的とした活動に使用する場合及び村外者が使用する場合は、使用料の10倍の額を徴収します。



館名石『絆』

書：山口 歎一
(東海村書道連盟前理事長)

●交通

東海駅から“駅東大通り”を太平洋に向かって東に約1.5キロメートルの地点で、歩いて約20分の距離に位置します。

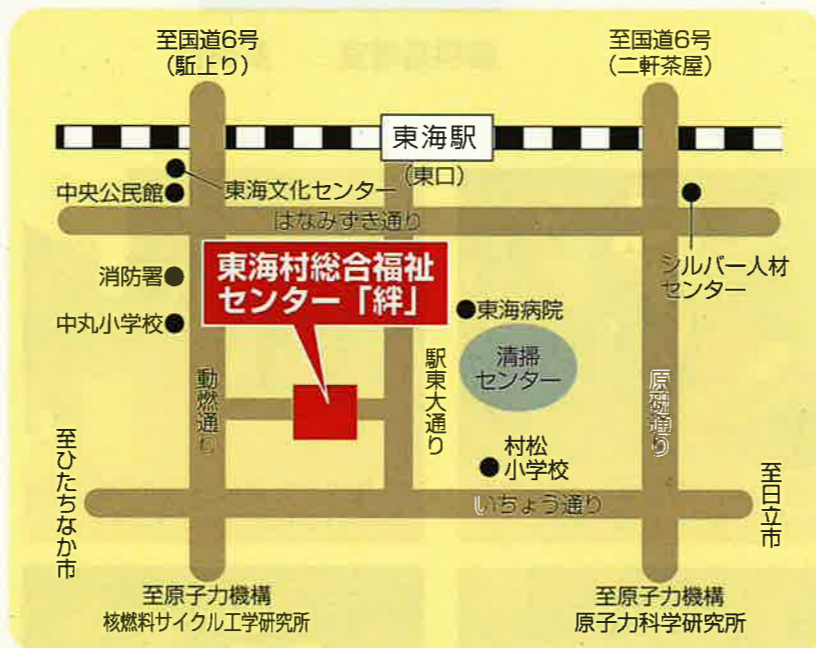

所在地 〒319-1112
茨城県那珂郡東海村村松2005
総合案内 東海村社会福祉協議会
029-283-2299 (会議室の予約等)
ホームページ [東海村 絆](#)

東海村総合福祉センター

きずな
『絆』



モニュメント『ジェネシス(誕生)』

総合福祉センターのシンボルとして自然の復活・再生、新しいはじまり(誕生)を予兆させる。
制作：ゲルト・クナッパー



●施設区分図

- 高齢者センター
- 地域福祉センター(共用エリア)
- 児童センター
- 障害者センター
- 保健センター

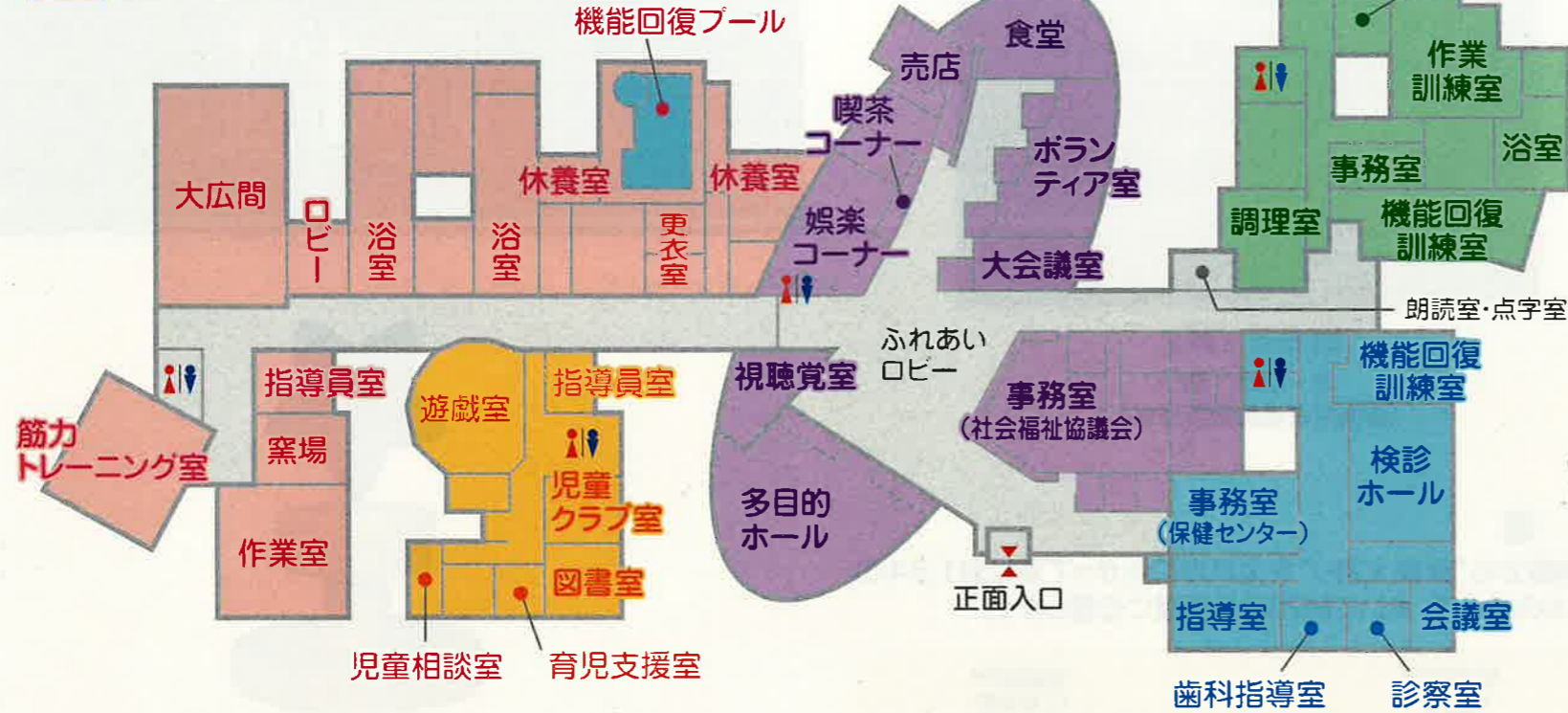

●施設概要

敷地面積 82,700m²
延床面積 6,314.50m²

地域福祉センター(共用エリア) TEL 283-2299

事務室、多目的ホール、ボランティア室、相談室、視聴覚室、会議室、食堂・売店、喫茶コーナー、娯楽室、ふれあいロビー、点字室、朗読室

障害者センター TEL 282-3009、282-4599

事務室、工作室、作業訓練室、機能回復訓練室、創作活動室、生活訓練室、浴室、調理実習室

高齢者センター TEL 282-4300

指導員室、陶芸作業室、機能回復プール、浴室、大広間、筋力トレーニング室、休養室

児童センター TEL 306-1017

指導員室、遊戯室、図書室、児童相談室、静養室、育児支援室、児童クラブ室

保健センター TEL 282-2797

事務室、検診ホール、機能回復訓練室、歯科指導室、会議室、指導室、診察室、消毒準備室

●館内写真



収容人員が130人を超える大広間。会話が弾む憩いの場になります。



形の違う浴室が2か所あり、それぞれに露天風呂が設置されています。



児童センターの遊戯室。床はコルク仕様で、安心して遊べます。



児童クラブ室は日当たりもよく親子のふれあいができます。



60席ある食堂。運営を民間に委託しサービスを提供します。



喫茶コーナーは特定非営利活動法人が運営しサービスを提供します。



障害者センターの作業訓練室。障がい者の生活を支援します。



3部屋からなるボランティア室。村内ボランティア活動の拠点となります。



身体機能の維持回復のため水中歩行などで利用する機能回復プール。



視聴覚室はDVD上映や少人数の福祉講演会、音楽会に利用できます。



保健センターの指導室。子どものすこやかな成長を応援します。



保健センターの検診ホール。総合検診など村民の健康づくりを支援します。

施設シート							令和5年度		
番号	41		名称	東海村村民活動センター			<input checked="" type="checkbox"/> 単独館 <input type="checkbox"/> 複合館		
所在地	豊白1-3-20								
根拠条例等	東海村村民活動センターの設置及び管理に関する条例								
土地情報	所有面積	730.98 m ²	地目	宅地		所管課	地域福祉課		
	借地面積	0 m ²	借地元	—					
建物情報	総面積	730.98 m ²	借地料	— 千円/年		財産区分	<input checked="" type="checkbox"/> 行政 <input type="checkbox"/> 普通		
	延べ床面積	619.40 m ²	所有区分	<input checked="" type="checkbox"/> 自己所有 <input type="checkbox"/> 借用		主な構造	S		
	建設・取得	H25年 月 (建設)・取得)	設計者			耐震	<input checked="" type="checkbox"/> 有 (IS値:) <input type="checkbox"/> 無		
	補助金有無	<input type="checkbox"/> 有 <input checked="" type="checkbox"/> 無	階数	2階					
	借用元					借用金額	千円/年		
	建設・取得額	77,175 千円		取得経緯					
	地方債残高	<input type="checkbox"/> 有 (残高 円) 償還 (年/ 年) <input checked="" type="checkbox"/> 無 <input type="checkbox"/> 耐震 <input type="checkbox"/> 大規模改修 <input type="checkbox"/> バリアフリー化 <input type="checkbox"/> 省エネ対応							
改修等	●改修履歴 改修時期・ 内容・金額	なし							
	●今後の予定 改修時期・ 内容・金額	なし							
基本情報	設置目的	村民が自主的に活動できる場所を提供することにより、村内における村民活動の活性化を図るため。							
	実施事業								
	主な利用者 (複数選択可)	<input type="checkbox"/> 官公庁利用 <input type="checkbox"/> 主催事業 <input type="checkbox"/> 登録団体 (団体数:) <input checked="" type="checkbox"/> 村内一般企業、団体 <input type="checkbox"/> 村外一般企業、団体 <input checked="" type="checkbox"/> 村民 <input type="checkbox"/> 村外住民 <input type="checkbox"/> その他 ()							
	利用の制限	(1)公の秩序を乱し、又は善良な風俗を害するおそれがあると認められるとき。 (2)センターの施設又はその附属設備及び器具類を損傷するおそれがあると認められるとき。 (3)集团的に若しくは常習的に暴力的不法行為を行うおそれがあるとき又はそのおそれがある組織の利益になると認められるとき。							
	開館日数	359 日/年	休館日	12月29日から翌年の1月3日まで					
	開館時間	午前9時～午後9時							
	管理体制	<input type="checkbox"/> 直接管理 <input type="checkbox"/> 業務委託 <input checked="" type="checkbox"/> 指定管理 <input type="checkbox"/> 住民等の自主管理 (委託先又は指定管理者: 公益社団法人 東海村シルバー人材センター)							
		(委託内容・金額・事業者選定方法: 公募)							
	施設の概要	名称	村民活動センター		名称		名称		
		床面積	619.40 m ²	部屋数	床面積	m ²	部屋数	m ² 部屋数	
名称				名称		名称			
床面積		m ²	部屋数	床面積	m ²	部屋数	m ² 部屋数		
ハード(施設維持管理)・ソフト(実施事業)に係る人員(令和4年度)		正規職員	嘱託職員等	委託業者	指定管理者	住民等の自主管理	その他	合計	
	ハード	1.5 人	0.0 人	0.0 人	0.5 人	0.0 人	0.0 人	2.0 人	
	ソフト	0.0 人	0.0 人	0.0 人	5.0 人	0.0 人	0.0 人	5.0 人	
	合計	1.5 人	0.0 人	0.0 人	5.5 人	0.0 人	0.0 人	7.0 人	

		令和5年度（当初予算）			令和4年度（決算見込）			平成30年度（決算）					
総支出		17,444 千円			16,400 千円			26,910 千円					
維持管理費	財源内訳	収入合計	72 千円			522 千円			436 千円				
		使用料・手数料	0 千円			89 千円			68 千円				
		国県補助金	0 千円			0 千円			0 千円				
		その他 (入居者負担金(光熱水費))	72 千円			433 千円			368 千円				
		一般財源	17,372 千円			15,878 千円			26,474 千円				
支出内訳（令和4年度）													
		・人件費 8,601 千円			・指定管理料のうち管理委託分： 5,935千円								
		・委託料 6,058 千円			・減価償却費： 17,364千円								
		・光熱水費 1,741 千円			・地方債の元利償還： 0千円								
		・使用料・賃借料 0 千円			・その他（ ） 千円								
		・修繕料 0 千円											
		・工事請負費 0 千円											
		(工事内容：)											
利用状況	各部屋別稼働率（平成30年度）	名称	会議室				平日	39.0	%	土日祝	15.0	%	
		午前	29.3	%	午後	42.9	%	夜間	12.3	%	全体	54.0	%
		名称					平日		%	土日祝		%	
		午前		%	午後		%	夜間		%	全体		%
		名称					平日		%	土日祝		%	
		午前		%	午後		%	夜間		%	全体		%
		名称					平日		%	土日祝		%	
		午前		%	午後		%	夜間		%	全体		%
		名称					平日		%	土日祝		%	
		午前		%	午後		%	夜間		%	全体		%
	各部屋別稼働率（令和4年度）	名称	会議室				平日	49.8	%	土日祝	10.0	%	
		午前	31.2	%	午後	28.7	%	夜間	11.7	%	全体	23.9	%
		名称					平日		%	土日祝		%	
		午前		%	午後		%	夜間		%	全体		%
		名称					平日		%	土日祝		%	
		午前		%	午後		%	夜間		%	全体		%
		名称					平日		%	土日祝		%	
		午前		%	午後		%	夜間		%	全体		%
		名称					平日		%	土日祝		%	
		午前		%	午後		%	夜間		%	全体		%
その他（課題等）	<p>比較的新しい建屋のため、修繕・不具合の発生頻度が少ない状況である。 物価高騰により、光熱水費や警備委託料等の増が懸念される。 また、新型コロナウイルス蔓延により、施設稼働率が低くなっている。</p>												

指定管理 対象団体シート (概要説明書)				
予算事業名	村民活動センター運営管理事業	事業開始年度	H25	
団体名	公益社団法人 東海村シルバー人材センター			
団体への支出根拠 (選定経過等、支出先の妥当性)	「東海村公の施設の指定管理者の指定の手続等に関する規則」に基づいて指定候補者を公募・選定し、村議会の議決を経て当該団体を施設の指定管理者に選定した。			
当該事業の団体における収支状況	収入		支出	
	国からの財政支出金	0 千円	委託費	1,124 千円
	県からの財政支出金	0 千円	日常管理業務費	4,694 千円
	市町村からの財政支出金	6,058 千円	事務費	29 千円
	委託料・指定管理料	6,058 千円	消耗品費	28 千円
	補助金	0 千円	通信運搬費	55 千円
	その他	0 千円	賃借費(AED賃借)	96 千円
	その他 ()	0 千円	その他	32 千円
総計	6,058 千円	総計	6,058 千円	

※委託料は設計ベースのため、収入と一致しない場合あり。

団体概要	<p>シルバー人材センターは、第一線を退いた高齢者の方で健康で働く意欲のある方が、生き甲斐を持って地域に貢献することを基本理念に設立された団体です。さらには高齢者の雇用の安定等に関する法律に基づき、県知事の許可を得た公共性の高い法人で、国・村から補助を受けて事業を運営しております。高齢化と人口減少が進み超高齢社会の中で、今後ますます自立した高齢者が求められ、「支えられる側より支える側」が一層重要となり、活躍の場の創出、意欲と活躍できる場のつながりの強化、経済的な側面からの後押し、生き甲斐や社会参加を重視している高齢者も多い点に着目し、高齢者パワーを最大限に発揮し、活躍しやすい環境づくりの拠点として事業を展開しております。</p>									
	資本金	0 千円	役員 職員	(単位:人)	常勤	うち (出向/OB)	非常勤	うち (出向/OB)	監事	うち (出向/OB)
	市出資金	0 千円		役員	1		12		2	
	出資比率	0 %		職員	3		3			
団体全体の収支状況	収入		支出							
	国からの財政支出金	0 千円	事業費	91,042 千円						
	県からの財政支出金	0 千円	管理費	3,752 千円						
	市町村からの財政支出金	19,158 千円	人件費	26,908 千円						
	委託料・指定管理料	6,058 千円	その他 ()	0 千円						
	補助金	13,100 千円	総計	121,702 千円						
	その他	0 千円								
	その他 (受取連合交付金 他)	99,749 千円								
総計	118,907 千円	収支差	△ 2,795 千円							
特記事項	負債総額:18,747,594円 額(資産計):47,835,537円(内流動資産19,262,172円・内固定資産28,573,365円) 利益剰余金※次期繰越金(もしくは欠損金):11,114,578円 資本総									
財務諸表URL										

令和4年度 事務事業評価

部	福祉部	課	地域福祉課	担当	地域福祉・地域医療推進担当
---	-----	---	-------	----	---------------

単位：千円

会計	01	一般会計	重点化		当初予算	事業費合計	財 源 内 訳					
款	03	民生費					国県支出金	地方債	その他特財	一般財源		
項	01	社会福祉費					令和3年度 (A)	7,462	0	0	0	0
目	07	社会福祉施設費					令和4年度 (B)	7,517	0	0	0	0
事業	00	村民活動センター管理運営事業					比較(B)-(A)	55	0	0	0	0
総計体系	9-9-9 コードなし						【投入コスト】					
まち・ひと・しごと総合戦略			単位：千円									
				平成30年度決算	令和元年度決算	令和2年度決算	令和3年度決算	令和4年度決算	特記事項			
				18,141	18,135	13,714	7,462	7,798	0			

【事業概要】

事業期間	平成24年度～
根拠法令、計画等	東海村村民活動センターの設置及び管理に関する条例

事業内容 ※補助金事業については、補助率、補助限度額も記載すること。	【対象】	村民
	【目的】	<ul style="list-style-type: none"> ●目的: 村民が自主的に活動できる場所を提供することにより、村内における村民活動の活性化を図る。 ●手段: 指定管理者制度を導入し、利用者本位の施設管理を行う。 指定管理者の公募・選定、協定書の締結、指定管理料の支払、指定管理者との連絡調整、光熱水費・賃借料の支払、修繕・工事の実施 など ●指定管理: シルバー人材センターに委託 ●貸室使用料: 9時～17時 100円/h 17時～21時 180円/h 9時～21時 1,300円/日 ●リース期間: H25.11.1～R2.10.31(リース終了後は無償譲渡)
	【手段】	

事業実績	活動指標名	算定式・根拠	単位	目標・実績	令和元年度	令和2年度	令和3年度	令和4年度	令和5年度	令和6年度	特記事項	
	施設の利用者数	会議室の利用者数			目標				800			コロナの影響で利用者数減
実績					1,247	468	1,192	1,687				
					目標				0			
					実績	0	0	0	0	0		
成果指標名		算定式・根拠			目標				0			
					実績	0	0	0	0	0		
				目標				0				
				実績	0	0	0	0	0			
				目標				0				
				実績	0	0	0	0	0			

【使用料一覧（保健福祉系施設）】

■東海村総合福祉センター（絆）

区分		午前9時～正午	午後1時～午後5時	午後5時～午後9時	午前9時～午後9時
地域福祉センター	多目的ホール	1,500円	2,000円	3,000円	5,000円
	ボランティア室	400円	500円	700円	1,300円
	視聴覚室	1,000円	1,500円	2,000円	3,000円

区分		午前9時～正午	午後1時～午後5時	午前9時～午後5時
障がい者センター	調理実習室	1,000円	1,500円	2,000円

※地域福祉センター及び障がい者センターの各室において、営利を目的とした活動に利用する場合及び村外者（村内在住者、在勤者、在学者又は村内に活動の拠点を置く団体以外のものをいう。以下同じ。）が利用する場合は、上記使用料の10倍。

区分（時間の区切りなし）						
高齢者センター	入浴施設	村内者	未就学児 無料	小中学生 100円	高齢者 200円	一般 300円
		村外者	未就学児 無料	小中学生 200円	一般 500円	
	機能回復プール	村内者	未就学児 無料	小中学生 100円	高齢者 200円	一般 300円
		村外者	未就学児 無料	小中学生 200円	一般 500円	
	陶芸作業室	村内者	未就学児 無料	小中学生 100円	高齢者 200円	一般 300円
		村外者	未就学児 無料	小中学生 200円	一般 500円	
	筋力トレーニング室	村内者	高齢者 200円	一般 300円		
		村外者	500円			

※利用時間

- ・入浴施設：午前10時～午後4時
- ・機能回復プール・筋力トレーニング室：午前10時～正午、午後1時～午後4時
- ・陶芸作業室：午前9時～午後5時

※高齢者：65歳以上。

※陶芸作業室において、営利を目的とした活動に利用する場合は、上記使用料の10倍。

※使用料の減免

1. 国、地方公共団体その他公共団体が公用又は公共の用に供するとき→全額
2. 村内に事務所を有する保健及び福祉に関する団体が福祉の目的の用に供するとき→全額
3. その他村長が特に必要と認めるとき→村長が定める額

■東海村村民活動センター

区分	午前9時～午後5時 (1時間につき)	午後5時～午後9時 (1時間につき)	午前9時～午後9時 (1日につき)
会議室	100円	180円	1,300円

※村内在住者、在勤者、在学者又は村内に活動の拠点を置く団体以外が使用する場合は、上記使用料の2倍。

※営利を目的とした活動に使用する場合は、上記使用料の10倍。

※使用料の減免

1. 国、地方公共団体その他公共団体が公用又は公共の用に供するとき→全額
2. その他村長が特に必要と認めるとき→村長が定める額

行政系・産業系施設

(2施設)

- 東海村役場
- 東海村産業・情報プラザ (アイヴィル)

施設シート							令和5年度		
番号	42		名称	東海村役場			<input checked="" type="checkbox"/> 単独館 <input type="checkbox"/> 複合館		
所在地	東海3-7-1								
根拠条例等	東海村役場の位置設定条例								
土地情報	所有面積	45,905.80 m ²	地目	宅地		所管課	財政経営課		
	借地面積	0 m ²	借地元	—					
	総面積	45,905.80 m ²	借地料	— 千円/年		財産区分	<input checked="" type="checkbox"/> 行政 <input type="checkbox"/> 普通		
	延べ床面積	9,963.99 m ²	所有区分	<input checked="" type="checkbox"/> 自己所有 <input type="checkbox"/> 借用		主な構造	SRC		
	建設・取得	H8年 月 (建設) 取得	設計者			耐震	<input checked="" type="checkbox"/> 有 (IS値:) <input type="checkbox"/> 無		
	補助金有無	<input checked="" type="checkbox"/> 有※ <input type="checkbox"/> 無	階数	5階					
	借用元					借用金額	千円/年		
	建設・取得額	3,912,257 千円		取得経緯					
	地方債残高	<input type="checkbox"/> 有 (残高 円) 償還 (年/ 年) <input checked="" type="checkbox"/> 無 <input type="checkbox"/> 耐震 <input checked="" type="checkbox"/> 大規模改修 <input type="checkbox"/> バリアフリー化 <input checked="" type="checkbox"/> 省エネ対応							
建物情報	改修履歴 改修時期・ 内容・金額	別紙のとおり							
		<input type="checkbox"/> 耐震 <input checked="" type="checkbox"/> 大規模改修 <input checked="" type="checkbox"/> バリアフリー化 <input type="checkbox"/> 省エネ対応							
	改修等 ●今後の予定 改修時期・ 内容・金額	年度	工事名					金額(千円)	
		令和5年度	地下変電設備改修工事(第4期)					5,280	
			庁舎エレベーター改修工事					211,200	
		令和6年度	地下変電設備改修工事(第5期)					5,558	
			庁舎便所改修工事(第1期)					48,400	
			議会棟屋上防水改修工事					25,000	
		令和7年度	地下変電設備改修工事(第6期)					6,948	
			庁舎便所改修工事(第2期)					79,397	
庁舎ポンプ改修工事					11,857				
令和8年度	庁舎便所改修工事(第3期)					52,546			
設置目的	行政の執行及び事業の執行のため								
実施事業	なし								
主な利用者 (複数選択可)	<input checked="" type="checkbox"/> 官公庁利用 <input type="checkbox"/> 主催事業 <input type="checkbox"/> 登録団体 (団体数:) <input checked="" type="checkbox"/> 村内一般企業、団体 <input type="checkbox"/> 村外一般企業、団体 <input checked="" type="checkbox"/> 村民 <input type="checkbox"/> 村外住民 <input type="checkbox"/> その他 ()								
利用の制限	東海村庁舎等管理規則に基づく								
開館日数	日/年		休館日	土日祝日および年末年始					
開館時間	8:30~17:15								
管理体制	<input checked="" type="checkbox"/> 直接管理 <input type="checkbox"/> 業務委託 <input type="checkbox"/> 指定管理 <input type="checkbox"/> 住民等の自主管理 (委託先又は指定管理者:) (委託内容・金額・事業者選定方法:)								
	施設の概要	名称	行政棟・議会棟		名称	付属棟		名称	ごみ置場
		床面積	7,742.65 m ²	部屋数	床面積	962.33 m ²	部屋数	床面積	13.00 m ²
名称		東側駐輪場		名称	東屋		名称	議員駐車場	
床面積		189.87 m ²	部屋数	床面積	38.10 m ²	部屋数	床面積	107.80 m ²	部屋数
名称		増築棟		名称	自転車置場		名称	別館	
床面積	756.46 m ²	部屋数	床面積	17.70 m ²	部屋数	床面積	136.08 m ²	部屋数	
ハード(施設 維持管理)・ ソフト(実施 事業)に係る 人員 (令和4年度)		正規職員	嘱託職員等	委託業者	指定管理者	住民等の 自主管理	その他	合計	
	ハード	2.0 人	0.0 人	4.0 人	0.0 人	0.0 人	0.0 人	6.0 人	
	ソフト	0.0 人	0.0 人	0.0 人	0.0 人	0.0 人	0.0 人	0.0 人	
	合計	2.0 人	0.0 人	4.0 人	0.0 人	0.0 人	0.0 人	6.0 人	

		令和5年度（当初予算）		令和4年度（決算見込）		平成30年度（決算）							
総支出		328,186	千円	130,500	千円	95,154	千円						
維持管理費	財源内訳	収入合計	1,542	千円	1,607	千円	1,083	千円					
		使用料・手数料	0	千円	0	千円	0	千円					
		国県補助金	0	千円	0	千円	0	千円					
		その他（行政財産使用料等）	1,542	千円	1,607	千円	1,083	千円					
		一般財源	326,644	千円	128,893	千円	94,071	千円					
支出内訳（令和4年度）		<ul style="list-style-type: none"> ・人件費 11,468 千円 ・委託料 55,328 千円 ・光熱水費 33,236 千円 ・使用料・賃借料 0 千円 ・修繕料 2,177 千円 ・工事請負費 28,292 千円 （工事内容：庁舎地下変電設備改修工事（第3期）等） <ul style="list-style-type: none"> ・指定管理料のうち管理委託分： 0千円 ・減価償却費： 1,426,018千円 ・地方債の元利償還： 0千円 ・その他（ ） 千円 											
利用状況	各部屋別稼働率（平成30年度）	名称	101会議室			平日	67.1	%	土日祝	23.9	%		
		午前	61.6	%	午後	64.7	%	夜間	33.4	%	全体	53.2	%
		名称	102会議室			平日	74.2	%	土日祝	44.2	%		
		午前	67.1	%	午後	73.2	%	夜間	53.4	%	全体	64.6	%
		名称	201会議室			平日	86.4	%	土日祝	58.7	%		
		午前	84.1	%	午後	87.7	%	夜間	60.8	%	全体	77.5	%
		名称	205会議室			平日	79.7	%	土日祝	37.3	%		
		午前	73.4	%	午後	82.2	%	夜間	42.7	%	全体	66.1	%
		名称	401会議室			平日	81.7	%	土日祝	41.3	%		
		午前	79.7	%	午後	83.3	%	夜間	43.3	%	全体	68.8	%
		名称	402会議室			平日	85.1	%	土日祝	40.7	%		
		午前	77	%	午後	79	%	夜間	56.7	%	全体	70.9	%
		名称	403会議室			平日	96.1	%	土日祝	89.7	%		
		午前	94.5	%	午後	96.7	%	夜間	91	%	全体	94.1	%
		名称	原子力視察研修室			平日	73.4	%	土日祝	30.2	%		
	午前	63.3	%	午後	68.8	%	夜間	46.6	%	全体	59.5	%	
	名称	203会議室			平日	100	%	土日祝	100	%			
	午前	100	%	午後	100	%	夜間	100	%	全体	100	%	
	名称	議会203委員会室			平日	79.3	%	土日祝	40.7	%			
	午前	70.4	%	午後	77.3	%	夜間	53.2	%	全体	66.9	%	
	各部屋別稼働率（令和4年度）	名称	101会議室			平日	63.4	%	土日祝	22.8	%		
		午前	55.3	%	午後	57.8	%	夜間	37	%	全体	50.0	%
		名称	102会議室			平日	70.7	%	土日祝	37.2	%		
		午前	64.4	%	午後	65.8	%	夜間	49	%	全体	59.7	%
		名称	201会議室			平日	83.9	%	土日祝	45.3	%		
		午前	74.2	%	午後	81.6	%	夜間	57.8	%	全体	71.2	%
		名称	205会議室			平日	81.4	%	土日祝	36.4	%		
午前		76.4	%	午後	81.4	%	夜間	41.9	%	全体	66.6	%	
名称		401会議室			平日	77	%	土日祝	12.8	%			
午前		67.4	%	午後	70.4	%	夜間	29.9	%	全体	55.9	%	
名称		402会議室			平日	90.5	%	土日祝	48.3	%			
午前		83	%	午後	83	%	夜間	63.8	%	全体	76.6	%	
名称		403会議室			平日	86.5	%	土日祝	31.9	%			
午前		77.5	%	午後	77	%	夜間	51.2	%	全体	68.6	%	
名称		原子力視察研修室			平日	79.6	%	土日祝	31.9	%			
午前	66.9	%	午後	75.1	%	夜間	49.9	%	全体	63.9	%		
名称	203会議室			平日	41.6	%	土日祝	3.6	%				
午前	38.9	%	午後	44.9	%	夜間	3.6	%	全体	29.1	%		
名称	議会203委員会室			平日	64.2	%	土日祝	24.4	%				
午前	71.2	%	午後	73.7	%	夜間	8.5	%	全体	51.1	%		
その他（課題等）		<ul style="list-style-type: none"> ・保守点検に関して委託先が細分化されており（例：電気・機械設備、エレベーター、電話交換機、電気保守点検など）、手続きや作業調整など煩雑な状態となっている。 ・小規模工事や修繕、日常の小さな不具合（トイレなどの詰まり、ドアの開閉など）は職員が対応しており、施設の老朽化に伴い発生件数も増加傾向にあり、対応が追い付かなくなっている。 											

【別紙】改修履歴

番号42 東海村役場

年度	工事名	金額（千円）
平成13年度	議会棟1階及び行政棟5階照明他改修工事	15,698
平成19年度	議会棟屋上等防水補修及び行政棟北側通用口屋根設置工事	6,384
平成23年度	役場庁舎災害復旧工事（機械設備工事）	21,420
	役場庁舎空調機器更新工事	7,188
	役場庁舎災害復旧工事（建築工事）	19,950
	役場庁舎災害復旧工事（太陽光発電設備工事）	11,550
平成24年度	役場庁舎空調設備リモートユニット更新工事	6,773
平成25年度	議会棟西側外壁及び東側カーテンウォール防水工事	9,471
	役場庁舎空調制御設備更新工事	10,080
	役場庁舎災害対策本部空調機交換工事	5,964
	役場庁舎給湯室電気温水器改修工事	2,693
平成26年度	庁舎空調設備改修工事	19,170
平成27年度	庁舎受配電設備改修工事	2,484
平成28年度	庁舎外装及び屋上防水工事	195,250
	庁舎照明設備改修工事	183,060
	庁舎無停電電源装置更新工事	13,284
平成29年度	庁舎電算室空調機交換工事	3,867
令和元年度	庁舎空調設備改修工事	583,000
令和3年度	庁舎地下変電設備改修工事（第2期工事）	6,435
令和4年度	庁舎地下変電設備改修工事（第3期工事）	4,180

東海村役場配置図 (R05)

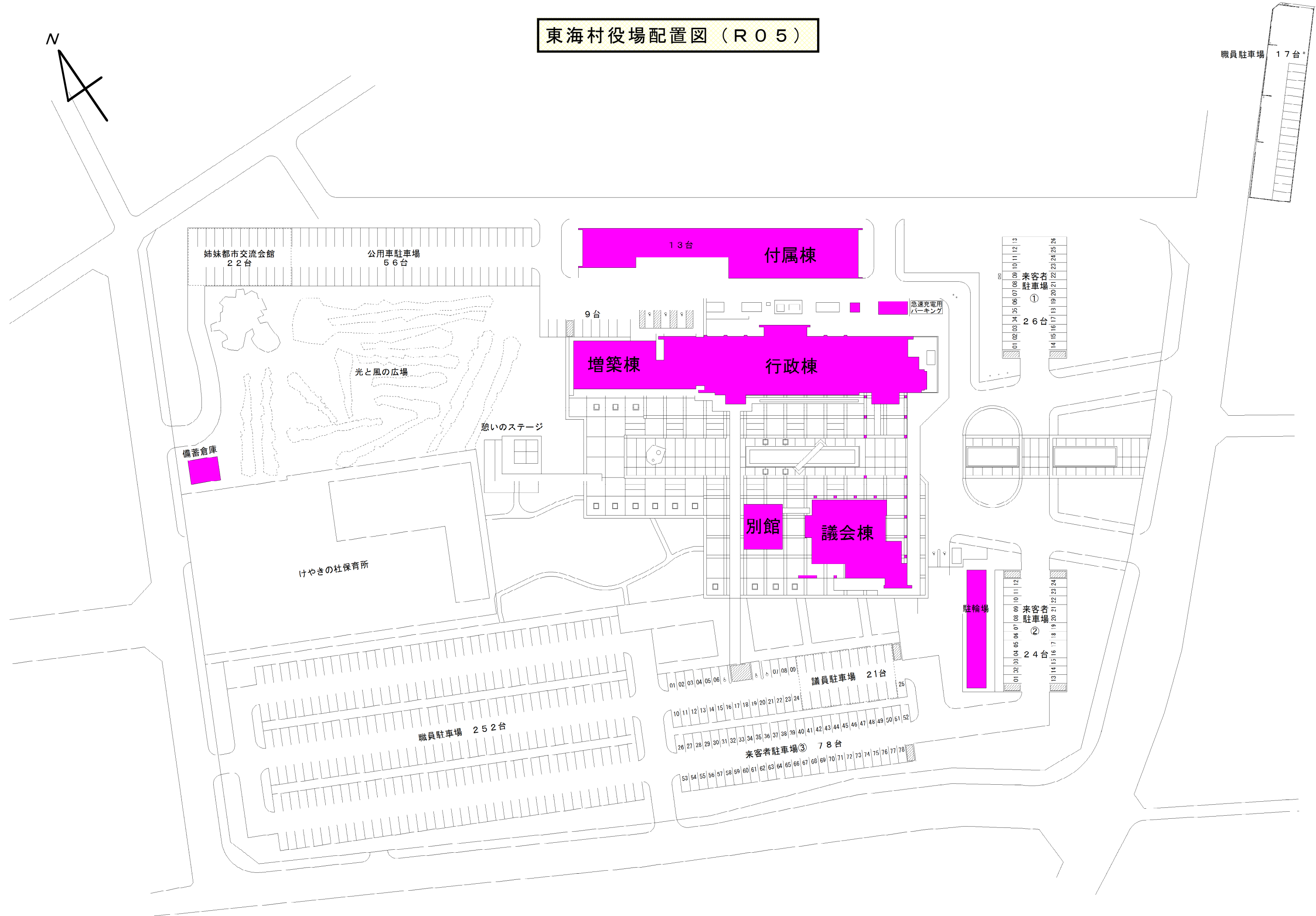
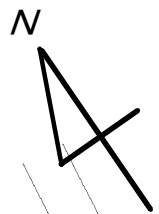

令和4年度 事務事業評価

部	総務部	課	財政経営課	担当	契約・検査担当
---	-----	---	-------	----	---------

単位：千円

会計	01	一般会計	重点化	当初予算	事業費合計	財 源 内 訳					
款	02	総務費				国県支出金	地方債	その他特財	一般財源		
項	01	総務管理費				令和3年度 (A)	98,260	0	0	0	0
目	05	財産管理費				令和4年度 (B)	113,814	0	0	0	0
事業	00	庁舎維持管理事業				比較(B)-(A)	15,554	0	0	0	0
総計体系	9-1-2 諸費					【投入コスト】 単位：千円					
まち・ひと・しごと 総合戦略			平成30年度 決算	令和元年度 決算	令和2年度 決算	令和3年度 決算	令和4年度 決算	特記事項			
			87,651	266,645	545,896	98,260	0	0			

【事業概要】

事業期間	平成9年度～
根拠法令, 計画等	・東海村庁舎等管理規則

事業内容 ※補助金事業については、補助率、補助限度額も記載すること。	【対象】	・本庁舎(行政棟・議会棟・付属棟・増築棟・別館)及び庁舎敷地内全般。
	【目的】	・建物、外構構造物等の維持管理を適切に実施し、行政の日常業務に支障が及ばぬよう、職員や来庁者が安全かつ快適に使用できる状態を維持する。 ・徴用備品の購入・管理を適宜実施することで、快適かつ作業能率の向上等を図ることで行政の日常業務に支障が生じないように計らう。
	【手段】	・建物の修繕、改修・更新工事の発注、監督業務。 ・庁舎の維持管理。(光熱水費等の支払い、設備管理委託等) ・庁舎敷地内の維持管理。(植木手入れ、除草、駐車場舗装補修等) ・庁用備品の購入(机、イス、ロッカー等)及び修繕。

事業実績	活動指標名	算定式・根拠	単位	目標・実績	令和元年度	令和2年度	令和3年度	令和4年度	令和5年度	令和6年度	特記事項	
	庁舎維持管理に関する工事 請負額及び修繕料	修繕業務・改修・更新・補修工事等(小規模工事及び修繕を含む)		円	目標				28,953,000			当初予算
実績					169,381,555	469,977,596	16,228,020	30,468,460				
庁舎維持管理に関する委託料		電気、機械設備等保守点検・庁舎清掃・植木手入れ・電話設備・実施設計委託など		円	目標				57,877,000			
					実績	71,800,596	54,589,175	52,996,496	55,327,364			当初予算
庁舎維持管理に関する需用費及び役務費		光熱水費(電気・水道・公共下水道)・電信料		円	目標				39,588,000			当初予算
					実績	24,566,150	20,396,633	24,453,042	39,012,274			
成果指標名	算定式・根拠	単位	目標・実績	令和元年度	令和2年度	令和3年度	令和4年度	令和5年度	令和6年度	特記事項		
			目標				0					
			実績	0	0	0	0					
			目標				0					
			実績	0	0	0	0					
			目標				0					
			実績	0	0	0	0					

施設シート										令和5年度		
番号	44		名称	東海村産業・情報プラザ(アイヴィル)						<input checked="" type="checkbox"/> 単独館 <input type="checkbox"/> 複合館		
所在地	舟石川駅東三丁目1番1号											
根拠条例等	東海村産業・情報プラザの設置及び管理に関する条例											
土地情報	所有面積	2,199.00 m ²		地目	宅地		所管課	産業政策課				
	借地面積	0 m ²		借地元	—							
建物情報	総面積	2,199.00 m ²		借地料	— 千円/年		財産区分	<input checked="" type="checkbox"/> 行政 <input type="checkbox"/> 普通				
	延べ床面積	2,907.17 m ²		所有区分	<input checked="" type="checkbox"/> 自己所有 <input type="checkbox"/> 借用		主な構造	RC一部S				
改修等	建設・取得	H27年7月(建設・取得)		設計者			耐震	<input checked="" type="checkbox"/> 有(IS値:) <input type="checkbox"/> 無				
	補助金有無	<input type="checkbox"/> 有 <input checked="" type="checkbox"/> 無		階数	3階							
基本情報	借用元			借用金額			千円/年					
	建設・取得額	213,840 千円		取得経緯	民間から購入							
地方債残高	<input type="checkbox"/> 有(残高 円) 償還(年/ 年) <input checked="" type="checkbox"/> 無											
改修等	●改修履歴 改修時期・ 内容・金額	<input type="checkbox"/> 耐震 <input checked="" type="checkbox"/> 大規模改修 <input type="checkbox"/> バリアフリー化 <input checked="" type="checkbox"/> 省エネ対応										
		年度	工事名							金額(千円)		
		平成30年度	空調設備改修工事(第1期)							40,716		
		令和元年度	空調設備改修工事(第2期)							33,440		
		令和2年度	空調設備改修工事(第3期)							21,670		
	令和3年度	空調設備改修工事及び中央制御盤更新工事(第4期)							28,628			
	●今後の予定 改修時期・ 内容・金額	<input type="checkbox"/> 耐震 <input checked="" type="checkbox"/> 大規模改修 <input type="checkbox"/> バリアフリー化 <input checked="" type="checkbox"/> 省エネ対応										
		年度	工事名							金額(千円)		
		令和6年度	照明器具LED更新工事							39,000		
		令和7年度	機械設備機器改修工事							22,000		
令和8年度		昇降機更新工事							未定			
設置目的	当該施設をベンチャー企業オフィス、村の観光案内、特産品等の陳列コーナー等として活用することで地域の活性化を目的											
実施事業	<ul style="list-style-type: none"> 産業・情報プラザ施設維持管理事業 観光施設管理運営事業 村観光協会補助事業 商工業活性化支援事業 創業支援事業 											
主な利用者 (複数選択可)	<input type="checkbox"/> 官公庁利用 <input type="checkbox"/> 主催事業 <input type="checkbox"/> 登録団体(団体数:) <input checked="" type="checkbox"/> 村内一般企業、団体 <input checked="" type="checkbox"/> 村外一般企業、団体 <input checked="" type="checkbox"/> 村民 <input checked="" type="checkbox"/> 村外住民 <input type="checkbox"/> その他()											
利用の制限	<ul style="list-style-type: none"> 公序良俗に反するおそれがあると認められるとき。 施設又は附属施設を損傷するおそれがあると認められるとき。 集団的若しくは常習的に暴力的不法行為を行うおそれがあると認められるとき又はそのおそれがある組織の利益になると認められるとき。 その他村長が不相当であると認められるとき。 											
開館日数	307 日/年		休館日	火曜日(火曜日が祝日の場合は、火曜日が開館となり、水曜日が休館日となります)								
開館時間	午前10時～午後9時											
管理体制	<input checked="" type="checkbox"/> 直接管理 <input type="checkbox"/> 業務委託 <input type="checkbox"/> 指定管理 <input type="checkbox"/> 住民等の自主管理 (委託先又は指定管理者:)											
	(委託内容・金額・事業者選定方法)											
施設の概要	名称	多目的ホール(控室含む)			名称	会議室		名称	スタジオ			
	床面積	337.71 m ²	部屋数	2	床面積	203.62 m ²	部屋数	3	床面積	113.06 m ²	部屋数	3
	名称	事務室(給湯室含む)			名称	応接室		名称	映写室			
	床面積	91.52 m ²	部屋数	2	床面積	22.67 m ²	部屋数	1	床面積	26.73 m ²	部屋数	1
	名称	機械室(発電機室、受水槽室含む)			名称	物入		名称	ピアノ庫			
	床面積	254.02 m ²	部屋数	7	床面積	103.65 m ²	部屋数	9	床面積	9.73 m ²	部屋数	1
	名称	荷捌室			名称	バックヤード		名称				
床面積	23.44 m ²	部屋数	1	床面積	34.19 m ²	部屋数	1	床面積	m ²	部屋数		
ハード(施設維持管理)・ソフト(実施事業)に係る人員(令和4年度)	正規職員	嘱託職員等		委託業者	指定管理者	住民等の自主管理	その他	合計				
	ハード	1.5 人	1.5 人	3.0 人	0.0 人	0.0 人	0.0 人	6.0 人				
	ソフト	1.5 人	1.5 人	0.0 人	0.0 人	0.0 人	1.0 人	4.0 人				
	合計	3.0 人	3.0 人	3.0 人	0.0 人	0.0 人	1.0 人	10.0 人				

		令和5年度（当初予算）		令和4年度（決算見込）		平成30年度（決算）							
総支出		53,356	千円	99,742	千円	87,348	千円						
維持管理費	財源内訳	収入合計	9,157	千円	8,031	千円	36,760	千円					
		使用料・手数料	2,077	千円	943	千円	1,988	千円					
		国県補助金	7,041	千円	7,041	千円	34,727	千円					
		その他（ ）	39	千円	47	千円	45	千円					
		一般財源	44,199	千円	91,711	千円	50,588	千円					
支出内訳（令和4年度）		<ul style="list-style-type: none"> ・人件費 11,882 千円 ・委託料 18,938 千円 ・光熱水費 12,739 千円 ・使用料・賃借料 4,205 千円 ・修繕料 899 千円 ・工事請負費 51,082 千円 （工事内容：多目的ホール特定天井改修工事等）											
				<ul style="list-style-type: none"> ・指定管理料のうち管理委託分： 0千円 ・減価償却費： 千円 ・地方債の元利償還： 0千円 ・その他（ ） 千円 									
利用状況	各部屋別稼働率（平成30年度）	名称	多目的ホール			平日	25.7	%	土日祝	17.3	%		
		午前	28.0	%	午後	36.8	%	夜間	29.0	%	全体	31.3	%
		名称	101会議室			平日	61.6	%	土日祝	33.6	%		
		午前	47.2	%	午後	66.1	%	夜間	34.9	%	全体	49.4	%
		名称	301会議室			平日	43.6	%	土日祝	27.4	%		
		午前	39.1	%	午後	54.7	%	夜間	32.9	%	全体	42.2	%
		名称	302会議室			平日	60.6	%	土日祝	16.3	%		
		午前	43.3	%	午後	47.2	%	夜間	32.2	%	全体	41.3	%
		名称	スタジオ1			平日	19.5	%	土日祝	3.9	%		
		午前	11.7	%	午後	16.6	%	夜間	2.6	%	全体	10.3	%
		名称	スタジオ2			平日	4.2	%	土日祝	1.3	%		
		午前	1.6	%	午後	2.3	%	夜間	4.9	%	全体	2.9	%
		名称	創業オフィス			平日		%	土日祝		%		
	午前		%	午後		%	夜間		%	全体	80.0	%	
	名称	創業デスク			平日		%	土日祝		%			
	午前		%	午後		%	夜間		%	全体	66.0	%	
	各部屋別稼働率（令和4年度）	名称	多目的ホール			平日	10.7	%	土日祝	5.8	%		
		午前	11.7	%	午後	15.6	%	夜間	9.1	%	全体	12.1	%
		名称	101会議室			平日	31.2	%	土日祝	17.5	%		
		午前	18.5	%	午後	33.2	%	夜間	19.8	%	全体	23.8	%
		名称	301会議室			平日	28.01	%	土日祝	11.1	%		
		午前	15.9	%	午後	27	%	夜間	17.9	%	全体	20.3	%
		名称	302会議室			平日	29.3	%	土日祝	14.9	%		
		午前	20.5	%	午後	33.8	%	夜間	18.2	%	全体	24.2	%
		名称	スタジオ1			平日	2.9	%	土日祝	1.9	%		
		午前	2.2	%	午後	4.2	%	夜間	1.6	%	全体	2.7	%
名称		スタジオ2			平日	1.6	%	土日祝	0.6	%			
午前		8.1	%	午後	9.7	%	夜間	0.3	%	全体	18.2	%	
名称		創業オフィス			平日		%	土日祝		%			
午前		%	午後		%	夜間		%	全体	100	%		
名称	創業デスク			平日		%	土日祝		%				
午前		%	午後		%	夜間		%	全体	50.0	%		
その他（課題等）		<ul style="list-style-type: none"> ・施設・設備老朽化への対応 ・利用者駐車場不足 											

令和4年度 事務事業評価

部	産業部	課	産業政策課	担当	観光担当
---	-----	---	-------	----	------

単位：千円

会計	01	一般会計	重点化		当初予算	事業費合計	財 源 内 訳			
款	06	商工費					国県支出金	地方債	その他特財	一般財源
項	01	商工費			令和3年度 (A)	82,183	0	0	3,398	31,610
目	02	商工振興費			令和4年度 (B)	94,147	0	0	3,564	90,583
事業	00	産業・情報プラザ施設維持管理事業			比較(B)-(A)	11,964	0	0	166	58,973
総計体系	2-3-3 活力ある商工業の振興による地域経済の活性化				【投入コスト】 単位：千円					
まち・ひと・しごと 総合戦略			平成30年度 決算	令和元年度 決算	令和2年度 決算	令和3年度 決算	令和4年度 決算	特記事項		
			73,651	70,191	53,230	61,340	88,936	0		

【事業概要】

事業期間	平成27年度～
根拠法令,計画等	

事業内容 ※補助金事業については、補助率、補助限度額も記載すること。	【対象】	施設来館者, 会議室等の施設利用者
	【目的】	施設の利用者の利便性向上と利用促進を図るため, 施設を適切に維持・管理する(光熱水費の支出, 防火管理体制の構築, 設備の維持管理(委託), 利用申込みの受付及び利用料の徴収)。
	【手段】	施設の適正な維持・管理, 利便性向上のためのハード・ソフト両面の整備, 利用促進を図るための周知活動

事業実績	活動指標名	算定式・根拠	単位	目標・実績	令和元年度	令和2年度	令和3年度	令和4年度	令和5年度	令和6年度	特記事項
	開館日数	年間開館日数		日	目標				308		
実績					296	230	262	308			
目標					0						
実績		0	0	0	0						
目標					0						
実績		0	0	0	0						
成果指標名	算定式・根拠		単位	目標・実績	令和元年度	令和2年度	令和3年度	令和4年度	令和5年度	令和6年度	特記事項
				目標				45,000			
	実績	76,627	22,798	31,444	47,881						
	目標				530						
	実績	896	206	443	552						
	目標				0						
実績	0	0	0	0							

建物の概要

- 構造 鉄筋コンクリート造
地上 3 階建
- 建築面積 約 1,371 m²
- 延床面積 約 2,907 m²
- 敷地面積 約 2,198 m²
- 駐車場 16 台

愛称「アイヴィル (iVil)」について

施設の 3 つのキーワード「i (アイ)」と、村を意味する Village の略語「vil」を組み合わせた愛称です。

3 つの「i」には、以下の意味が込められています。

① interaction (相互作用、相互影響・交流など)

オープンな施設で人々が自由に訪れて交流し、地域の活性化に繋がっていくことを表します。

② innovation (革新、一新など)

ベンチャー企業などによる新ビジネス開発、クリエイティブな場として、革新的なモノが創られていくことを表します。

③ Information (情報、知識など)

村の魅力などの情報が集約され、村内外に発信して、村を PR していくことを表します。



交通のご案内

地図



■ アクセス

● 電車

JR 常磐線東海駅下車

東口から徒歩 3 分

● 車

常磐自動車道東海スマートインターから
国道 6 号、原研通経由約 15 分

※ 駐車場に限りがありますので、なるべく
公共交通機関のご利用をお願いします。

東海村産業・情報プラザ

■ URL <http://www.vill.tokai.ibaraki.jp/>

■ お問合せ先

〒319-1118

茨城県那珂郡東海村舟石川東三丁目 1 番 1 号

TEL 029-306-1155 FAX 029-283-5001

E-MAIL plaza@vill.tokai.ibaraki.jp

東海村産業・情報プラザ

Web で検索



2016.01

東海村産業・情報プラザ

～利用のご案内～

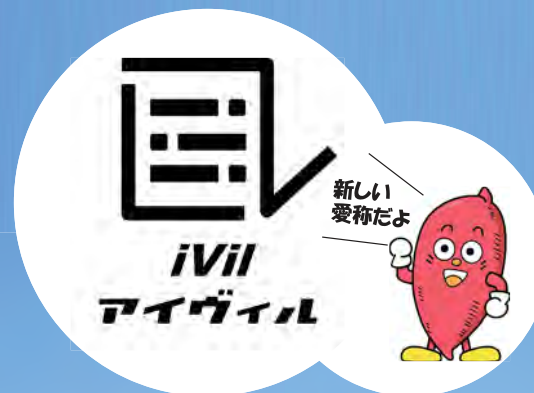

開館時間：午前 9 時～午後 9 時

休館日：毎週火曜日（祝日あたる場合は翌平日）、年末年始

※ 臨時に開館時間の変更や、休館となる場合があります。



施設の概要

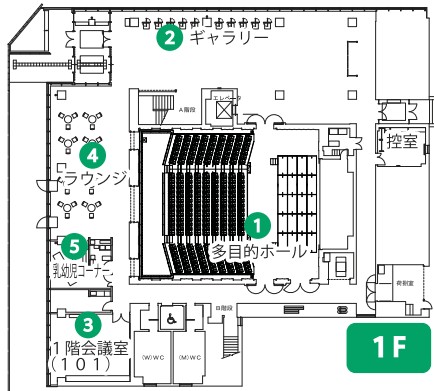

1 多目的ホール

有料 収容人数 250名

講演会、コンサート、映画会等に
主な設備：電動式移動観覧席、手動式
昇降ステージ、映像・音響・舞台用物
設備、スクリーン、グランドピアノ等



2 ギャラリー

絵画、工芸品等の個展スペース

3 1階会議室（101）

有料 座席数 30名

会議、展示会等の使用に



4 ラウンジ

多目的ホールやギャラリーと一体と
なった休憩スペース



5 乳幼児コーナー

幼稚園以下の子どものプレイコーナー

1F

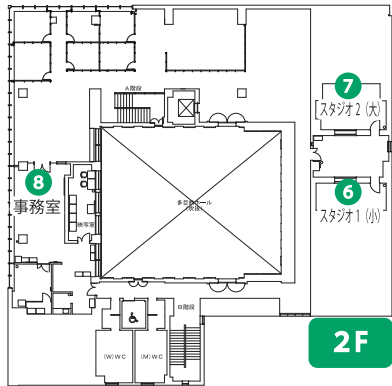

6 スタジオ 1（小）

有料 収容人数 10名

防音環境の整った演奏スタジオ
楽器等の機材はご持参ください



7 スタジオ 2（大）

有料 収容人数 15名

防音環境の整った演奏スタジオ
楽器等の機材はご持参ください



8 事務室

利用申込、利用料金支払、各種
問合せ等の窓口です。

2F

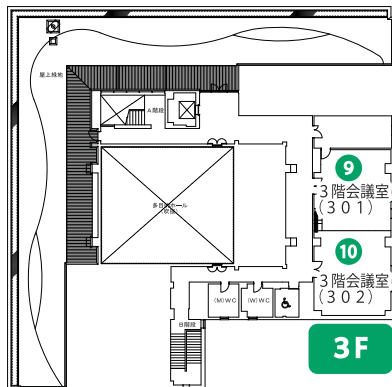

9 3階会議室 1（301）

有料 座席数 30名

会議、展示会等の使用に



10 3階会議室 2（302）

有料 座席数 30名

会議、展示会等の使用に

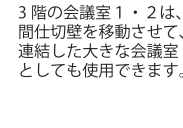

3F

■ 部屋及び付属設備の使用料金表

※村内在住者、在勤者、在学者又は村内に活動の拠点を置く団体以外が使用する場合には、下記の表の2倍の額となります。
※営利を目的とした活動に使用する場合には、下記の表の10倍の額となります。
※使用時間に1時間未満の端数が生じたときは、これを切り上げて使用料の額を算出します。

● 部屋使用料

区 分		1時間当たりの使用料
多目的ホール	移動観覧席あり	2,000円
	平土間	1,000円
会議室	1階会議室（101）	250円
	3階会議室（301）	250円
	3階会議室（302）	250円
スタジオ	1（小）	850円
	2（大）	1,000円

● 付属設備使用料

区 分	1回又は1時間当たりの使用料
ステージ（多目的ホール）	1,000円/回
グランドピアノ（多目的ホール）	3,500円/回
スタンド式スポットライト（多目的ホール）	500円/回
スクリーン（多目的ホール）	300円/回
舞台照明装置（多目的ホール） ボーダー1列、スポット8灯	100円/時間
フットライト（多目的ホール）	100円/時間
書画カメラ	300円/回
可搬型プロジェクタ（1台当たり）	300円/回
可搬型スクリーン（1台当たり）	200円/回
プレゼンテーション設備（会議室302）	200円/時間

■ ご利用案内

1. 利用申込

【多目的ホール、会議室、スタジオ】

利用予定日の6ヶ月前から予約をすることができます。

なお、予約に当たっては利用日の3日前（休館日を含みません。）までに「東海村産業・情報プラザ使用許可申請書」を提出してください。

2. 使用料金

上記の使用料金表をご参照ください。規定に従い、館員が請求金額をお知らせいたしますので、利用日の3日前までに来館の上、現金にてお支払いください。

3. 休館日

※毎週火曜日（火曜日が祝日当たる場合は翌開館日）、及び年末年始。※左記のほか、臨時に開館時間の変更や、休館となる場合があります。

4. 開館時間

午前9時から午後9時まで（利用時間には、準備・片付け時間を含みます。）

5. 利用制限

次の事項に当てはまる場合は、施設をご利用いただけません。

- ・政治活動又は宗教活動に係るものと認められるとき。
- ・公序良俗に反するおそれがあると認められるとき。
- ・施設又は付帯設備を損傷するおそれがあると認められるとき。
- ・集团的若しくは常習的に暴力的不法行為を行うおそれがあると認められるとき又はそのおそれがある組織の利益になると認められるとき。
- ・その他、村長が不適当であると認めるとき。

6. 利用の停止・取消し

次の事項に当てはまる場合は施設の利用を停止・取消しさせていただきます。

- ・施設使用の目的に違反したとき。
- ・「東海村産業・情報プラザの設置及び管理に関する条例」に違反したとき。
- ・虚偽その他不正な手段により許可を受けたとき。

7. 免責事項

プラザの設備・機器の不具合等不可抗力の事由によって予約済みの有料施設が利用不能となった場合は、受領済みの利用料金の内、利用できなかった設備・機器の施設利用料金部分を返還することでプラザ及び東海村の一切の責任は免責されるものとし、それ以上の損害賠償の責を求めないことを承諾した上で申込みをしていただきます。

8. その他利用上の注意

①多目的ホールでの催し物をする際は、利用日の3日前までに館員と内容について打ち合わせを行ってください。

（必要に応じて進行計画表、プログラム等を提出してください。）

②舞台や会場の設営及び片付け作業は、利用者自身で実施していただきます。

③利用者の館内での火気の利用は禁止です。また、喫煙は、所定の場所をお願いします。

④防火上、安全上の観点から施設内に監視カメラ（映像のみ）を設置しております。

⑤事務用品、消耗品等は利用者側でご用意ください。

⑥施設内では、許可なく物品の販売及び類似行為はできません。

⑦プラザ内の設備・備品を利用者が破損した場合は、その損害を賠償していただく場合があります。

⑧施設利用時に発生したゴミについては、利用者側の責任でお持ち帰りください。

ゴミの放置等が発覚した場合、次回以降の利用をお断りさせていただくことがあります。

⑨お車で来館に当たっては、指定の駐車場に駐車してください。

なお、駐車場内での事故・盗難等については、プラザ及び東海村では一切その責任を負いません。



花火

花火大会

8月11日 祝金
山の日

19:00 ~ 20:30

阿漕ヶ浦公園

※荒天延期 (期日は未定)

開催メッセージ

村内外多くの方々にご協賛、ご協力いただき4年ぶりにイベントを企画し、花火大会と併せて45回目の節目を通常開催で飾れる運びとなりました。第45回のテーマは「～つなぐ つなげる～笑顔でつながる場所、夏の思い出づくり」です。私自身も東海まつりの思い出はたくさんあります。今の子供達にもたくさんの東海まつりの思い出をつくって貰いたいと思っています。多くの機会を制限された長いときを経て、ようやく、皆様の笑顔を見られる時がやってきました。まつり当日は、ワクワクドキドキを共感出来るような趣向を凝らした催し、花火を開催します。実行委員一同、多くの皆様のご参加、ご来場をお待ちしております。

第45回東海まつり 会長 橋本 秀也



第45回



東海まつり

主催：東海まつり実行委員会
 事務局：東海まつり実行委員会事務局
 連絡先：tel.029-287-0855 fax.029-283-5001
 URL：https://www.tokai-kanko.com/tokai_fes/html/



イベント

7月23日 日

14:00 ~ 20:00

JR 東海駅東口 (駅東大通り) 周辺

※荒天中止



【使用料一覧（行政系・産業系施設）】

■東海村産業・情報プラザ（アイヴィル）

区分		1月当たりの使用料
創業オフィス	10㎡	28,800円
	12㎡	36,000円
創業デスク	5㎡	7,200円
	8㎡	10,800円

※使用を開始する日が月の初日でない場合又は使用を終了する日が月の末日でない場合における当該月の使用料は、日割計算により算出した額。（算出した額に100円未満の端数が生じたときは、切り捨てた額。）

区分		1時間当たりの使用料
多目的ホール	座席あり	2,000円
	座席なし	1,000円
会議室	101	250円
	301	250円
	302	250円
スタジオ	1	800円
	2	1,000円

※村内在住者、在勤者、在学者又は村内に活動の拠点を置く団体以外が使用する場合は、上記使用料の2倍。

※営利を目的とした活動に使用する場合は、上記使用料の10倍。

※使用料の減免

1. 国、地方公共団体その他公共団体が公用又は公共の用に供するとき→全額
2. その他村長が特に必要と認めるとき→村長が定める額