

情報ガイド

東海村役場 ☎282-1711(代表)

●常住人口(推計)

令和5年12月1日現在(前月比)	
世帯数	16,059世帯 (+17)
総人口	37,851人 (+5)

●1月の納付

納期限	1月31日(水)
村・県民税(第4期分)	
国民健康保険税(第7期分)	
後期高齢者医療保険料(第7期分)	

ー納付は、便利な口座振替で！ー

●1月の休日診療

受付時間	午前9時30分～正午、午後1時～2時	
期日	医療機関名	電話番号
14日(日)	茨城東病院	282-1151
21日(日)	東海クリニック	283-1711
28日(日)	石井整形外科クリニック	270-5141

茨城子ども救急電話相談

☎ #8000 または ☎ 050-5445-2856
※毎日24時間対応(救急医療機関案内を含む)

茨城おとな救急電話相談

☎ #7119 または ☎ 050-5445-2856
※毎日24時間対応(救急医療機関案内を含む)

●窓口業務時間延長

【実施日時】原則第1・3木曜日 午後7時まで ※日程など詳細は、村公式ホームページをご覧ください。

【住民課】住民登録、印鑑登録、パスポートの交付、各種証明書・許可書の発行、マイナンバーカードに関する手続きなど

【保険課】国民健康保険、国民年金、後期高齢者医療保険、医療福祉(マル福・マル特)制度、介護保険等に関する手続きなど

【税務課】各種証明書の発行、村税納税相談(要予約)

【会計課】国税、県税、国民年金保険料を除く各種税金・使用料等の支払い

【子育て支援課】保育所・幼稚園・認定こども園の手続き、児童手当・児童扶養手当の申請など

【水道課】給水の開始・中止の手続き、上下水道料金の支払いなど

●防災行政無線放送を電話で聞くには

無料テレホンサービス (☎ 0120-42-4848)
※24時間以内に放送した内容を確認できます。

暮らし



「農地相談会」を開催します

農地の賃貸借(売買)、遊休農地の活用、農地中間管理事業など農地に関する相談会を実施します。

期日等▼下表

参照

場所▼東海村

農業委員会

(役場行政棟2階)

その他▼事前

申し込みは不要で、当日に先着順で受け付けますので、お待ちいただく場合があります。

☎農業委員会事務局(内線1227)

期日	時間
1月29日(月)	午後1時～4時
1月30日(火)	
2月26日(月)	
2月27日(火)	
3月25日(月)	
3月26日(火)	

「ご確認ください!」 「納付済額通知書」

村では、1月24日(水)から、「令和5年分納付済額のお知らせ(納付済額通知書)」のはがきを、納税義務者(国民健康保険税は世帯主)宛てに送付します。

内容▼令和5年1月1日～12月31日に「普通徴収(口座振替・納付書)」で納付した、国民健康保険税(後期高齢者医療保険料・介護保険料の額を記載※「特別徴収(年金からの天引き)」での納付額は、「公的年金の源泉徴収票」に記載されており、そのまま証明書として使用できます。

その他▼国民健康保険加入者一人ずつの証明はできません。▽通知書を紛失した方は、保険課窓口で発行することができますので、お問い合わせください。▽電話による納付済額

の照会にはお答えできません。
☎ 保険課(内線1132)(国保)・1134(後期高齢)・1163(介護)

1月10日は「110番の日」 緊急の事件・事故の際は110番へ

「110番電話詐欺などの不審な電話」「不審者による子どもへの声掛け」「児童虐待」「高齢者の徘徊」など、一刻を争う際は迷わず110番してください。緊急の要件以外で警察へ相談したい場合は、警察の相談ダイヤル「#9110」(24時間受付)をご利用ください。

【聴覚・言語に障がいのある方は…】

110番アプリシステムのほか、対話式メール110番(下の二次元コードからアクセス可)またはファックス



福祉

「ネモフィラ結の会」勉強会に参加しませんか?

「ネモフィラ結の会」は、精神障がい者の家族のための会です。今回は「精神科病院とのつながり方・付き合い方」について、精神科ソーシャルワーカーが、参加者の疑問や質問に助言します。特

110番(FAX301局6110)をご利用ください。
「110番映像通報システム」音声だけでは把握が難しい現場の状況を、スマートフォン等で撮影し、警察に送信することができます。☎ 272局0110



▲詳細はこちら

に、発症して間もない当事者を抱え、悩んでいる家族の方はぜひご参加ください。

日時▼2月17日(土)午前10時～正午
場所▼地域活動支援センター・ふわり(ひたちなか市馬渡558・1)

対象▼精神障がい者のご家族
その他▼質問等が決まっている方は、内容を任意の様式に記入の上、2月4日(日)までに、ファックスでネモフィラ結の会(FAX219局8175)へ送付してください。

申・問2月16日(金)まで(土・日曜日、祝日を除く)の午前10時～午後4時に、電話でネモフィラ結の会(☎219局8261)へ申し込みください。

教養・スポーツ

とうかいまるごと博物館「探鳥会」

「東海村の環境調べ隊」と一緒に、探鳥会を行います。専門の先生によるお話を聞きながら冬の鳥の観察を楽しみましょう。

期日▼2月11日(日・祝)

時間▼午前9時～11時30分

場所▼未定 ※後日、参加者に別途連絡します。

定員▼先着5組※小学生以下は保護者の同伴が必要です。

参加費▼500円/組
その他▼双眼鏡と図鑑を貸し出します。

申・問1月16日(火)から24日(水)までに、メール(▽行事名▽参加者氏名・住所(全員分)▽学校名・学年(小学生のみ)▽電話番号——を明記)で、生涯学習課博物館・文化財担当(歴史と未来の交流館内 ☎287局0851) nanuhaku@vill.tokai.ibaraki.jpへ申し込みください。

とうかいまるごと博物館「古文書講座 石神外宿の自粛ムード」

歴史と未来の交流館の学芸員が「石神外宿の自粛ムード」をテーマに、江戸時代の古文書の読み方や魅力を解説します。

日時▼2月15日(木)午前10時～11時
場所▼歴史と未来の交流館

定員▼先着20人
参加費▼無料

申・問1月16日(火)から2月14日(水)までに、電話またはメール(▽講座名▽参加者氏名▽電話番号——を明記)で、生涯学習課博物館文化財担当(歴史と未来の交流館内 ☎287局0851) nanuhaku@vill.tokai.ibaraki.jpへ申し込みください。

第9回 J・PARCハローサイエンス世界の大強度陽子加速器があるのは「ア」のおかげです！

今回は、世界の最大強度陽子加速器で必ず採用されているビーム入射手法についてご紹介します。また、さらなる大強度ビーム蓄積に向けてレーザーを用いた新たな研究開発についても説明

します。会場参加のほか、当日の様子はWeb会議システムZoomでも配信します。

日時▼1月26日(金)午後6時～7時
場所▼AYAS LABORATORY 量子ビーム研究センター

講師▼原田寛之さん(加速器デバイス)

その他▼とうかいまるごと博物館対象事業です。▽事前にJ・PARCセンターホームページで開催の有無をご確認ください。

申・問1月25日(木)の午後5時までに、メール(▽氏名▽電話番号▽メールアドレス▽参加方法——を明記)または、インターネット(左の二次元コードからアクセス可)で、J・PARCセンター広報セクション(☎287局9600) sci-com@mjl-parc.jpへ申し込みください。



▲HPはこちら



▲申込はこちら

第9回「ニュースポーツだよ！全員集合！！」プラス

村では、誰でも気軽に参加できるニュースポーツの体験講座を毎月1回開催しています(全10回)。今回は、タグラグビーを行います。タグラグビーは、タックルなどの激しい身体接触を行わず、タグ(リボン)を使って安全に楽しむ事ができるラグビーです。

期日▼1月27日(土)

時間▼午前10時～11時30分

場所▼総合体育館

その他▼上履き、飲み物、タオルをお持ちの上、動きやすい服装(ジャージ等)でお越しください。▽全10回のうち5回参加した方に記念品を差し上げます。▽全ての回に参加した方には、さらに記念品を差し上げます。▽種目は変更になる場合があります。

申・問1月24日(水)までに、総合体育館(☎283局0673)へ申し込みください。

劇団とみかる ミュージカル「王子とじぎ」

村内を中心にミュージカル文化を広めるための活動を行っている「劇団とみかる」が、名作「王子とじぎ」を上演します。ぜひお越しください。

日時▼2月3日(土)午後6時開演(午後5時30分開場)▼2月4日(日)午後1時30分開演(午後1時開場)※公演時間は約90分です。

場所▼東海文化センター
入場料▼無料(全席自由)

その他▼未就学児(乳幼児を含む)も入場できます。▽本公演の最新情報は、劇団とみかるホームページをご覧ください。

劇団とみかる tomicaloffice@gmail.com、東海文化センター(☎282局8511)



【昨年度の公演の様子】



▲HPはこちら

「ファミリーコンサートオーケストラで聴くジブリ音楽」

誰もが知っていて、一度は口ずさんだことのあるジブリ音楽を、オーケストラの生演奏とともにお届けする歌唱コンサートです。子どもから大人までご家族で楽しめる内容となっていますので、ぜひお気軽にご来場ください。

日時▼3月3日(日)午後2時開演(午後1時30分開場)

場所▼東海文化センター

入場料▼3500円/人(全席指定)

その他▼▽3歳未満は入場できません。▽託児サービス(10000円/人)を希望する方は、2月24日(土)の午後5時までに申し込みください。

申・團1月13日(土)の午前9時以降に、東海文化センターへお越しの上、申し込みください。※残券があった場合のみ、1月13日(土)の午後1時から電話(☎282局8511)での申し込みを受け付けます。



本名陽子さん



木村弓さん



加藤登紀子さん



N響団友ポップスオーケストラ(16名編成)

その他

村長と直接意見交換ができます 第112回「ふれあいトーク」

日時▼1月20日(土)午後2時〜5時
場所▼イオン東海店(1階・フードコート付近)

内容▼日常生活や村政に関することなど
その他▼▽事前申し込みは不要で、当日に先着順で受け付けます。▽当日のやりとり概要を、村公式ホームページで公表(匿名)します。※個人が特定されるような内容を除きます。
問 政策推進課秘書 広聴担当(内線1302)

役場庁舎に「スマホの相談窓口」を開設します!

スマートフォンを使っていて分からないことや、困っていることはありませんか。村職員や携帯シヨップのスタッフが個別に相談を受け付けます。ぜひお気軽にお越しください。

期日▼1月11日・18日、2月1日・15日・29日(全て木曜日)
時間▼午前10時〜正午(1回の相談につき最大20分まで) ※最終受け付け時間は午前11時40分です。

場所▼東海村役場(役場行政棟1階・売店脇スペース)

対象▼スマートフォン(メーカー不問)をお持ちで操作等にお悩みの方

費用▼無料
その他▼▽ご自身のスマートフォンをお持ちください。▽内容によってはその場でお答えできない場合があります。▽機種変更や契約に係る手続きはできません。▽事前申し込みは不要で、当日に先着順で受け付けますので、お待ちいただく場合があります。

問 地域戦略課デジタル戦略担当(内線1335)

平成5年に「タイムカプセル」を埋めた方へ返却の準備を進めています

東海村観光協会では、東海十二景の啓蒙と自然環境保全の意識向上を図ることを目的として、平成5年に東海十二景に石碑を建立しました。併せて、当時、村内の小中学校に在学していた児童・生徒(昭和52年4月2日〜昭和61年4月1日に生まれた方)が書いた「30年後の夢」についての作文を、タイムカプセルに入れて石碑の傍らに埋設しました。

このたび埋設から30年という節目の年を迎えたことから、順次、タイムカプセルを掘り起こす予定です。タイムカプセル内の作文については、申し込みがあった方に対し、令和6年3月以降に返却します。タイムカプセルは、村外在住の方にも返却しますので、お知り合い等がいる方は、ぜひお声掛けをお願いします。

その他▼返却方法についての詳細は、今後、「広報とうかい」や東海村観

光協会ホームページ等でお知らせします。

「タイムカプセルを埋めた場所(東海十二景)と学校名」

タイムカプセルを埋めた場所(東海十二景)	学校名
稲荷社杉風(いなりしやさんぶう)	舟石川小学校
富士社晚霞(ふじしやばんか)	東海南中学校
石神城春草(いしがみじょうしゅんそう)	東海中学校
願船寺晚鐘(がんせんじばんしょう)	石神小学校
白方溜螢影(しらかたためけいえい)	白方小学校
阿漕ヶ浦夜桜(あこぎがうらやおう)	村松小学校
如意輪寺秋月(にょいりんじしゅうげつ)	照沼小学校
住吉社寒霜(すみよししやかんそう)	中丸小学校

問 東海村観光協会(☎287局0855)

令和6年度会計年度任用職員(保健師または看護師・管理栄養士)募集

募集職種等▼①:保健師または看護師

(1人)②:管理栄養士(若干名)

業務内容▼高齢者の保健事業と介護予防等の一体的な実施に関する業務
▽健診結果等から受診勧奨や保健指導が必要と判断された高齢者に対する個別訪問等 ▽通いの場でのフレイル予防の普及啓発、健康教育、健康相談等の実施 ▽健康状態把握の

ための質問票の集計・入力作業▽医療機関・健診への受診勧奨、福祉サービス等の情報提供および利用勧奨▽その他、所属長が必要と認める業務

雇用要件▽普通自動車免許を有する▽役場または指定する村内公共施設への通勤が可能▽パソコン(ワード・エクセル)パワーポイント等の基本的な操作ができる——を満たす方※①は保健師または看護師、②は管理栄養士の免許が必要です。▽行政での業務経験がある方を優遇します。

雇用期間▽令和6年4月1日～令和7年3月31日※①は期間が変更となる場合があります。▽②は条件付きで更新の可能性ががあります。

勤務日時▽月曜日から金曜日まで(祝日を除く)の午前9時～午後5時

報酬▼①：月額19万6298円 ②：月額21万2299円

選考方法▼書類選考、面接試験 ※詳細は別途お知らせします。

その他▼通勤手当・期末手当を支給します。▽社会保険・雇用保険に加入します。▽年次休暇等があります。

申・問履歴書(顔写真貼付)に必要事項を記入し、雇用要件を証明できるものの写しを添えて、2月5日(月)(必着)まで(土・日曜日を除く)の午前8時30分～午後5時15分(1月11日(木)・18日(木)、2月1日(木)は窓口延長日により、午後7時まで)に、郵送またはお越しの上、保険課医療保険担当(〒319-1192 東海

3・7・1 内線1167)へ申し込みください。

入札参加資格審査(物品調達・役務の提供等)の追加申請

令和5・6年度東海村発注の物品調達・役務の提供等に係る入札参加資格審査の追加申請を受け付けます。

受付期間▼2月5日(月)から9日(金)午後5時(必着)まで

その他▼入札参加資格の有効期間は、令和6年4月1日から令和7年3月31日までの1年間となります。

申・問財政経営課(役場行政棟3階)へ付けまたは村公式ホームページからダウンロードした「物品調達等入札参加資格審査申請書」に必要事項を記入の上、必要書類を添えて、郵送(宅配便可)で財政経営課契約・検査担当(〒319-1192 東海3・7・1 内線1388)へ申し込みください。※詳細は、村公式ホームページをご覧ください。

入札参加資格審査(建設工事、建設・設計・測量コンサルタント等)追加申請

令和5・6年度東海村発注の建設工事と建設・設計・測量コンサルタント等に係る入札参加資格審査の追加申請を、県と県内一部の市町村との共同で受け付けます。

受付期間▼2月5日(月)から9日(金)まで

その他▼入札参加資格の有効期間は、令和6年4月1日から令和7年3月31日までの1年間となります。

申茨城県監理課建設業担当ホームページをご覧ください。※村では受け付けません。

問茨城県監理課(〒301局4334)、東海村財政経営課契約・検査担当(内線1388)

第71回「勝田全国マラソン」に伴う交通規制のお願い

1月28日(日)に第71回「勝田全国マラソン」が開催されることに伴い、国道245号 原研通り・もみじ通りの一部をランナーが通過します。ランナーが通過する時間帯には、村内でも交通規制が実施されますので、皆さんのご理解とご協力をお願いします。※詳細は、勝田全国マラソンホームページをご覧ください。

問勝田全国マラソン大会事務局(〒272局8405)

となりのまちから

第8回「全国あんこうサミット」

全国津々浦々のあんこう料理を楽しむことができる食の祭典です。あん

こう吊るし切りのほか、各種PRステージイベント等も行いますので、皆さんお誘い合わせの上、ぜひご来場ください。

期日▼1月28日(日)
時間▼午前9時30分～午後3時
場所▼漁業歴史資料館「よう・そろー」(北茨城市関南町仁井田789・2)

その他▼無料駐車場があります。
問全国あんこうサミット実行委員会(北茨城市商工観光課内) 0293-43-1111 内線364 ※詳細は、全国あんこうサミットホームページをご覧ください。

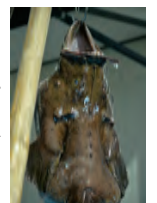

【東海村の新型コロナワクチン接種状況(12月20日時点)】

現在、「令和5年秋開始接種」を実施中です。
接種期間▼9月20日～令和6年3月31日
対象▼生後6か月以上で、初回接種を終了した方

年齢層	接種率
65歳以上	61.0%
12～64歳	15.7%
5～11歳	4.1%
6か月～4歳	2.2%

※公開時点で把握している数値です。



東海村公式LINEアカウント
防災・災害、イベント情報など村からのお知らせを配信中♪