

東海村統計書

平成 28 年版

東 海 村

はじめに

このたび、ここに「平成 28 年版 東海村統計書」を刊行いたします。

この統計書は、東海村の人口、農業、教育、福祉など各分野にわたる基本的な統計資料を総合的かつ系統的に収録し、村政の現状と推移を紹介するためのものです。

各種行政の基礎資料として、また、企業、学校、住民の皆さまの参考資料として広くご活用いただければ幸いです。

編集にあたりましては、前版（平成 23 年版）の掲載内容に最新の資料を取り入れ、年度又は年次ごとの推移をまとめました。

今後とも利用者の皆さまのご意見をいただき、一層の改善・充実を図ってまいりたいと存じます。

最後になりますが、本書の刊行にあたり貴重な資料の提供及びご協力をいただきました関係各位に対し厚くお礼申し上げます。

東海村長 山 田 修

東海村民憲章

わたくしたちは

ゆかしい歴史と原子の火に生きる

東海の村民です

1. 自然に親しみ きれいなまちをつくりましょう
1. 教養を深め 文化のまちをつくりましょう
1. 心身をきたえ 明るいまちをつくりましょう
1. 仕事に励み 豊かなまちをつくりましょう
1. 心を合わせ 住みよいまちをつくりましょう

(東海村発足 30 周年を記念して制定)



村の木「黒松」

黒松は、村の気候や風土に適し、海岸線をはじめ村内いたる所に見られます。古来から長寿を表すとして尊ばれ、また、豊かな緑に包まれた村の快適環境を象徴するにふさわしい木ということで決めました。

(発足25周年を記念して制定)

村の花「スカシユリ」

スカシユリは、本州の北部に分布し、村では砂丘に群落が多く見られます。花は、真夏に咲き明るく情熱的。また、太陽に向って咲き発展向上を意味し、村を象徴するにふさわしい花ということで決めました。

(発足30周年を記念して制定)



村の鳥「メジロ」

目のまわりに白い輪があることから「目白」の由来があり、魅力的な声でさえずります。メジロは村内に広く生息し、昔から地域の人々に親しまれてきたことから、村を象徴するにふさわしい鳥ということで決めました。

(発足40周年を記念して制定)

地 勢 と 位 置

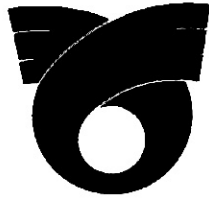

東海村の紋章

「とうかい」の「と」を原子力のγ（ガンマー）と、太平洋の波で模様化したもので、昭和38年4月に制定されました。

●地 勢

県都水戸市の北東へおよそ15km、北は一級河川久慈川を境として日立市に接し、西是那珂市に、南はひたちなか市に接し、東は洋々たる太平洋に面している。

久慈川の南側と真崎浦、細浦などの低地は沖積層で水田地帯となっている。台地是那珂台地と呼ばれ畑地と平地林を形成し、東はゆるやかに傾斜して先端は砂丘となっている。現在は、原子力関連の敷地として活用されている。

●位 置

面 積	位 置		広 狭	
	東 経	北 緯	東 西	南 北
38.00km ²	140° 34'	36° 28'	7.9km	7.9km

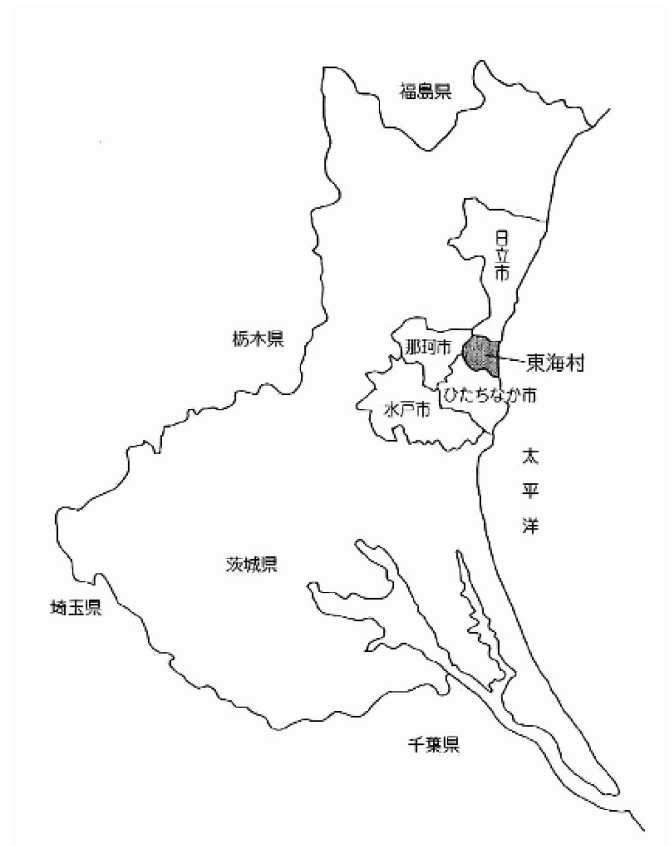

利用者のために

- 1 本書は東海村の村勢全般にわたる基本的な統計資料を収録した。
- 2 資料は原則として平成 28 年中及び平成 27 年度の事業を収録し、さらに比較対照のため過去資料を掲載した。
- 3 資料の出所は、庁内各課、官公庁及び民間団体等の報告によるものであり、その機関名等については統計表の右下部分に表示した。特に資料が報告書等による場合は、その書名も付記した。
- 4 統計表は東海村を地域とするものであるが、一部例外的なものについては、その旨を注記してある。
- 5 特に注記しない限り、「年次」とあるのは 1 月～ 12 月、「年度」とあるのは 4 月～翌年 3 月の事実を示している。また、調査時点の必要なものについては、統計表右上部分にその旨を表示してある。
- 6 数値の単位は、統計表の左上部分又は表中に表示した。また、単位未満の数値は原則として四捨五入したため、総数とその内訳の合計とは必ずしも一致しない場合がある。
- 7 統計表の符号は次のとおり
 - 「 0 」 ……単位未満（該当数を四捨五入などした結果、単位に満たないもの）
 - 「 — 」 ……該当数字なし
 - 「 … 」 ……不明，調査しないとき
 - 「 △ 」 ……減少（マイナス）。ただし，温度の零下は「 — 」で表示
 - 「 x 」 ……調査対象が極めて少ないため，公表を差し控えたもの
- 8 統計資料に疑義等がある場合、あるいは、さらに詳細な資料を必要とする場合には、東海村総務部総務課までご連絡ください。

総 計 目 次

はじめに	1
東海村民憲章, 村の木・花・鳥	2
地勢と位置	3
利用者のために	4

1 土地・気象

1. 主要地目別面積の推移	10
2. 都市計画用途指定地域別面積	11
3. 東海村における気象状況の推移	11
4. 土地標準価格の推移	12
5. 水戸における気象状況の推移	14

2 人 口

6. 人口の推移	16
7. 年齢別人口	18
8. 人口動態の推移	19
8-1 自然動態・社会動態	19
8-2 出生・死亡・自然増・乳児死亡	20
8-3 新生児死亡・死産・周産期死亡・婚姻・ 離婚	22
8-4 転入・転出	24
9. 都道府県別転入者数	26
10. 都道府県別転出者数	28
11. 行政区の世帯数と人口	30

3 国 勢 調 査

12. 昼間人口	34
13. 国籍別外国人数	34
14. 世帯の経済構成(12区分)別一般世帯数, 一般世帯人員, 親族人員及び1世帯当たり親族人員	35
15. 年齢(5歳階級)別人口の推移	36
16. 世帯の家族類型別一般世帯数及び一般世帯人員(6歳未満・18歳未満世帯員のいる一般世帯及び3世代世帯並びに母子世帯及び父子世帯)	40
17. 産業(大分類), 従業上の地位(7区分), 男女別15歳以上就業者数	42
18. 夫の年齢(5歳階級), 妻の年齢(5歳階級)別夫婦のみの世帯数	42
19. 配偶関係(4区分), 年齢(5歳階級), 男女別15歳以上人口及び平均年齢(総数)	43

20. 常住地又は従業地・通学地による年齢(5歳階級), 男女別人口及び15歳以上就業者数(有配偶の女性就業者)	44
21. 産業(大分類), 男女別15歳以上就業者数の推移	46
22. 世帯人員(10区分)別一般世帯数, 一般世帯人員及び1世帯当たり人員並びに世帯人員(4区分)別施設等の世帯数及び施設等の世帯人員	48
23. 労働力状態(6区分)男女別15歳以上人口の推移	50
24. 年齢(5歳階級), 男女別高齢単身者数	50
25. 常住地又は従業地による産業(大分類)別15歳以上就業者数	51
26. 常住地による従業・通学15歳以上就業者数及び通学者数	52
27. 従業地・通学地による15歳以上就業者数及び通学者数	53
28. 住居の種類・住宅の所有の関係別一般世帯数, 一般世帯人員, 1世帯当たり人員, 1世帯当たり延べ面積及び1人当たり延べ面積	54

4 事 業 所

29. 産業(大分類)別事業所数及び従業者数の推移	58
30. 近隣市町村別事業所数及び従業者数の推移(民営事業所)	60
31. 従業者規模別事業所数及び従業者数の推移(民営事業所)	62

5 農 業

32. 専業・兼業別農家数及び経営耕地面積規模別農家数の推移	64
33. 兼業種類別農家数	66
34. あとつぎ予定者の推移	67
35. 農家人口の推移	68
36. 農業従事者(従事日数別)の推移	69
37. 満16歳以上の就業状態別・男女別農家世帯員数の推移	70
38. 経営耕地面積の推移	72
39. 作物別作付(栽培)農家数及び作付(栽培)面積の推移	74
40. 農業産出額及び生産農業所得の推移	76
41. 果樹種類別栽培農家数及び栽培面積の推移	78

42. 施設園芸の施設のある農家数及び施設面積の 推移	79
43. 家畜・家きんの飼養農家数と飼養頭羽数の推移	80
44. 農業用機械所有農家数と所有台数の推移	84
45. 農地の転用状況(農地法第4条によるもの)の 推移	88
46. 農地の転用状況(農地法第5条によるもの)の 推移	89

6 工業・商業

47. 工業の推移	92
48. 経営・従業者規模別事業所数の推移	93
49. 工業の概況の推移	94
50. 商業の推移	97
51. 商店の概況	98

7 村民所得推計

52. 村民所得推計	100
53. 村内総生産の推移	100
54. 村民所得の分配の推移	102

8 運輸・通信・公益事業

55. 車両台数	104
56. 交通量	106
57. J R 東海駅旅客数, 貨物取扱数量及び収入の 推移	108
58. 通常郵便物取扱状況の推移	112
59. 小包郵便物取扱状況の推移	113
60. 電話施設状況の推移	114
61. 電灯供給状況の推移	115
62. 電力供給状況の推移	115
63. 水道普及状況の推移	116
64. 公共下水道普及状況の推移	120

9 財 政

65. 一般会計歳入・歳出予算額及び決算額款別の 推移	122
66. 特別会計決算額款別の推移	130
67. 企業会計決算額の推移	134
68. 一般会計歳入・歳出予算額及び決算額の推移	136

69. 普通会計(歳出)性質別決算額の推移	138
70. 平成28年度一般会計当初予算額	141
71. 平成28年度特別会計・企業会計当初予算額	141
72. 財政力指数の推移	142
73. 村税の推移	144
74. 一般会計と村税収入の推移	146
75. 個人村民税所得金額の推移	147
76. 純固定資産税区分別調定額・納税義務者の推移	148
77. 個人村民税所得者区分別調定額(課税額), 納税 義務者の推移	150

10 医療・衛生

78. 医療施設の推移	156
79. 医療機関従事者数の推移	157
80. 村立東海病院患者数等の推移	158
81. 主要死因別死亡者数の推移	160
82. 感染症発生状況の推移	161
83. 保健センター利用状況の推移	162
84. 献血状況の推移	163
85. ごみ収集・処理状況の推移	164
86. し尿及び浄化槽汚泥投入量の推移	166
87. 公害苦情状況の推移	168

11 社会福祉

88. 国民年金適用状況の推移	170
89. 拠出年金給付状況の推移	174
90. 国民健康保険の推移	178
90-1 受診状況の推移	178
90-2 収入状況の推移	180
90-3 支出状況の推移	184
91. 後期高齢者医療保険の推移	187
91-1 保険料の推移	187
91-2 受診状況の推移	187
92. 介護保険の推移	188
92-1 被保険者数及び認定者数の推移	188
92-2 収入状況の推移	188
92-3 支出状況の推移	188
93. 生活保護状況の推移	190
93-1 被保護世帯数, 被保護人員数等の推移	190
93-2 保護費支給状況の推移	192
94. 交通災害共済加入状況の推移	194
95. 交通災害共済見舞金給付状況の推移	195
96. 共同募金の推移	196
97. 心配ごと相談所相談状況の推移	197

98. 村立保育所・認定こども園保育士数・職員数・児童数の推移	198
99. 私立保育所保育士数・職員数・児童数の推移	199
100. 障害者センター利用状況の推移	200
100-1 年度別通所者数の推移	200
100-2 年度別訓練実施日数及び延利用者数の推移	200
101. 障害者手帳所持者数	201
102. 児童センター利用状況の推移	201
103. 高齢者センター利用状況の推移	202
104. 東海村シルバー人材センター事業状況	203
104-1 事業実績	203
104-2 職群別事業状況	204

12 教 育

105. 小中学校の推移	206
105-1 小学校数及び児童数等の推移	206
105-2 中学校数及び生徒数等の推移	207
105-3 中学校進路別卒業生数の推移	208
105-4 小中学校教員数及び学年別児童生徒数	210
105-5 小中学校の敷地保有状況	210
106. 高等学校の推移	211
106-1 学年別生徒数の推移	211
106-2 教員及び職員数の推移	212
106-3 進路別卒業生数の推移	214
107. 幼稚園・認定こども園の推移	216
107-1 幼稚園・認定こども園数及び園児数等の推移	216
107-2 幼稚園・認定こども園教員数及び年齢別園児数	216
108. 中央公民館利用状況の推移	217
109. コミュニティセンター利用状況の推移	218
110. 東海文化センター利用状況の推移	219
111. 図書館の状況	221
111-1 利用状況の推移	221
111-2 所蔵資料	222
112. 体育施設利用状況の推移	223
113. 文化財一覧表	224
113-1 国登録有形文化財一覧表	224
113-2 県指定文化財一覧表	224
113-3 村指定文化財一覧表	224

13 消 防 ・ 警 察

114. 原因別火災発生件数の推移	226
115. 火災損害の推移	230
116. 消防施設	232
116-1 消防本部・署の推移	232
116-2 消防団の推移	234
117. 救急活動状況の推移	236
118. 交通事故発生状況の推移	238
119. 刑法犯種類別発生件数	239
119-1 刑法犯認知件数及び犯罪率の推移	239
119-2 刑法犯認知状況	239

14 道 路 ・ 公 園

120. 道路整備状況の推移	242
121. 公園及び広場整備状況	243
121-1 公園・広場	243
121-2 高齢者スポーツ会場	243
121-3 児童公園・子どもの遊び場	244

15 行 政 ・ 選 挙

122. 行政組織機構図	246
123. 職種別職員数の推移	247
124. 歴代三役	248
125. 歴代教育長	249
126. 村議会議員定数及び議員名	250
127. 村議会状況の推移	251
128. 歴代正・副議長	252
129. 歴代監査委員	253
130. 投票所別選挙人名簿登録者数	254
131. 各種選挙有権者数及び投票率	255

略 年 表	258
-------	-----

1 土地・気象

1. 主要地目別面積の推移

(単位：km²)

各年1月1日

年次	総面積	田	畑	宅地	山林	原野	雑種地	その他
昭和30年	35.80	4.71	12.94	1.20	7.08	0.03	—	9.84
35	35.52	4.75	12.98	2.05	7.83	0.03	0.19	7.69
40	35.52	4.70	11.88	3.64	8.02	0.91	0.19	6.18
45	35.52	4.77	11.86	4.19	7.88	0.71	0.52	5.59
50	35.44	4.60	10.62	5.34	6.95	0.65	0.61	6.67
55	35.44	5.05	8.90	6.16	6.39	1.07	1.69	6.18
60	35.44	4.93	8.24	6.87	5.97	0.82	1.75	6.86
平成元	35.44	4.76	7.91	7.77	5.06	1.02	1.72	7.20
5	35.67	4.67	7.64	8.28	4.71	0.82	2.28	7.27
10	35.67	4.32	7.42	8.54	4.76	0.61	2.79	7.23
11	36.67	4.34	7.26	8.64	4.71	0.58	3.60	7.54
12	36.91	4.31	7.20	8.70	4.62	0.58	3.88	7.62
13	36.90	4.31	7.15	8.77	4.60	0.57	4.09	7.41
14	37.48	4.29	7.11	8.84	4.53	0.57	4.10	8.04
15	37.48	4.28	7.08	8.92	4.42	0.56	4.12	8.10
16	37.48	4.28	7.02	9.74	4.40	0.56	3.37	8.11
17	37.48	4.27	6.98	9.77	4.35	0.55	3.58	7.98
18	37.48	4.27	6.94	9.81	4.33	0.55	3.58	8.00
19	37.48	4.27	6.87	9.86	4.31	0.55	3.59	8.03
20	37.48	4.27	6.80	10.00	4.25	0.55	3.60	8.01
21	37.48	4.21	6.74	9.93	4.19	0.49	3.68	8.24
22	37.48	4.21	6.66	10.08	4.17	0.49	3.66	8.21
23	37.48	4.19	6.61	10.18	4.09	0.49	3.69	8.23
24	37.48	4.17	6.49	10.28	3.91	0.50	3.87	8.25
25	37.48	4.17	6.46	10.34	3.89	0.49	3.86	8.27
26	37.48	4.16	6.40	10.40	3.83	0.49	3.86	8.34
27	37.98	4.15	6.28	10.46	3.78	0.48	4.11	8.72
28	37.98	4.14	6.24	10.54	3.70	0.48	4.12	8.75

資料：税務課「税務の概要」

2. 都市計画用途指定地域別面積

(単位：ha・%)

平成 27 年 5 月 7 日

区 分		面 積	構 成 比
総 数		3,765	100
市 街 化 区 域		1,103	29.3
内 訳	第一種低層住居専用地域	217	5.8
	第一種中高層住居専用地域	67	1.8
	第一種住居地域	47	1.2
	第二種住居地域	64	1.7
	準住居地域	19	0.5
	近隣商業地域	9.8	0.3
	商業地域	9.2	0.2
	準工業地域	106	2.8
	工業地域	25	0.7
	工業専用地域	539	14.3
市 街 化 調 整 区 域		2,662	70.7

資料：都市整備課

3. 東海村における気象状況の推移

(単位：日・℃・16方位(%)・m/s・%・mm)

年次	天 候				気 温			最多風向 (頻度)	平 均 風 速	平 均 湿 度	年 間 降 水 量
	晴日数	曇天日数	雨日数	雪日数	最 高	最 低	平 均				
平成 14 年	219	112	31	—	35.9	-5.8	13.8	東北東(16.1)	2.5	72.0	1,062.5
15	198	121	44	1	34.5	-6.6	13.1	東北東(15.7)	2.7	77.0	1,355.5
16	231	97	29	—	37.1	-5.3	14.1	北西(31.7)	2.7	74.6	1,349.5
17	222	116	26	1	35.2	-6.2	13.2	北北西(16.7)	2.7	72.5	1,172.0
18	213	114	37	1	35.3	-7.7	13.8	北西(14.0)	2.7	75.8	1,532.0
19	232	102	30	0	36.8	-4.5	13.9	北西(35.6)	2.4	71.0	1,166.5
20	219	106	40	1	34.8	-5.2	12.7	北西(20.3)	2.6	72.2	1,152.0
21	204	125	35	1	33.8	-5.6	14	北北西(15.7)	2.6	75.7	1,596.5
22	211	113	39	2	35.3	-5.6	14.3	北北西(16.6)	2.5	79.6	1,487.5
23	170	164	30	1	37.0	-7	14	...	2.0	72	1,499
24	184	142	39	1	38.0	-6	17	北西	2.0	69	1,486
25	191	139	34	1	38.0	-7	15	北西	2.0	71	1,170
26	181	137	45	2	38.0	-8	15	北西	2.0	72	1,461
27	163	152	49	1	38.0	-5	15	北西	2.0	75	1,132

資料：東海消防署気象情報システム、気象庁データ

注) 観測地点は東海消防署

4. 土地標準

(単位：円 / m²・%)

年次	住宅地		宅地見込地		商業地	
	価格	変動率	価格	変動率	価格	変動率
昭和60年	44,300	8.7	—	—	—	—
平成元	56,500	13.0	—	—	—	—
5	83,400	△ 0.8	—	—	140,000	—
6	83,900	0.6	—	—	139,000	△ 0.7
7	83,500	△ 0.5	—	—	138,000	△ 0.7
8	81,900	△ 1.9	—	—	136,000	△ 1.4
9	79,700	△ 2.7	—	—	133,000	△ 2.2
10	77,300	△ 3.0	—	—	129,000	△ 3.0
11	75,400	△ 2.5	—	—	117,000	△ 9.3
12	70,200	△ 6.9	—	—	105,000	△ 10.3
13	68,600	△ 2.3	—	—	98,500	△ 6.2
14	66,875	△ 2.5	—	—	92,500	△ 6.1
15	65,075	△ 2.7	—	—	85,000	△ 8.1
16	62,075	△ 4.6	—	—	77,600	△ 8.7
17	59,400	△ 4.3	—	—	73,200	△ 5.7
18	57,000	△ 4.2	—	—	71,800	△ 1.9
19	55,700	△ 2.4	—	—	70,400	△ 1.9
20	54,500	△ 2.4	—	—	69,000	△ 2.0
21	53,100	△ 2.8	—	—	65,600	△ 4.9
22	51,600	△ 3.1	—	—	62,400	△ 4.9
23	49,500	△ 4.3	—	—	59,000	△ 5.4
24	47,000	△ 5.1	—	—	56,600	△ 4.1
25	33,300	△ 4.9	—	—	54,300	△ 4.1
26	32,100	△ 3.1	—	—	52,600	△ 3.1
27	31,800	△ 1.3	—	—	52,100	△ 1.0
28	31,700	△ 0.4	—	—	51,600	△ 1.0

注) 平成25年に用途区分を改正し、市街化区域等と市街化調整区域を統合して住宅地とした。

価格の推移

各年7月1日

準工業地		工業地		市街化調整区域内現況宅地		平均	
価格	変動率	価格	変動率	価格	変動率	価格	変動率
—	—	—	—	11,600		37,800	
—	—	—	—	12,800	3.2	47,800	12.5
—	—	—	—	14,100	0.0	81,600	16.4
—	—	—	—	14,100	0.0	81,800	0.2
—	—	—	—	14,100	0.0	81,400	△ 0.5
—	—	—	—	14,100	0.0	80,000	△ 1.7
—	—	—	—	14,100	0.0	77,900	△ 2.6
—	—	—	—	14,100	0.0	75,700	△ 2.8
—	—	—	—	14,100	0.0	72,100	△ 4.8
—	—	—	—	14,100	0.0	66,700	△ 7.5
—	—	—	—	14,100	0.0	64,500	△ 3.3
—	—	—	—	14,100	0.0	62,350	△ 3.3
—	—	—	—	14,100	0.0	59,900	△ 3.9
—	—	—	—	13,900	△ 1.4	56,633	△ 5.5
—	—	—	—	13,700	△ 1.4	54,083	△ 4.5
—	—	—	—	13,600	△ 0.7	52,200	△ 3.5
—	—	—	—	13,500	△ 0.7	51,200	△ 1.9
—	—	—	—	13,400	△ 0.7	50,100	△ 2.0
—	—	—	—	13,300	△ 0.7	48,600	△ 2.8
—	—	—	—	13,200	△ 0.8	47,000	△ 3.0
—	—	—	—	13,000	△ 1.5	45,000	△ 4.0
—	—	—	—	12,800	△ 1.5	42,900	△ 4.3
—	—	—	—	12,500	△ 2.3	37,500	△ 4.8
—	—	—	—	12,300	△ 1.6	36,200	△ 3.1
—	—	—	—	12,100	△ 1.6	35,800	△ 1.2
—	—	—	—	12,000	△ 0.8	35,700	△ 0.5

資料：「茨城県報（茨城県地価調査）」

5. 水戸における気象状況の推移

(単位：日・℃・16方位・m/s・%・mm)

年次	天 候				気 温			最 多 風 向	平 均 風 速	平 均 湿 度	年 間 降 水 量
	快晴日数	曇天日数	雨日数	雪日数	最 高	最 低	平 均				
昭和 54 年	55	162	126	6	34.0	-7.5	14.6	北北西	1.9	76	1,457.0
55	79	171	130	11	32.5	-7.4	13.0	北北西	2.1	74	1,333.0
60	35	138	120	21	34.7	-10.6	13.3	北	2.4	75	1,464.0
平成元	42	153	130	6	34.9	-5.9	13.9	北北東	2.1	75	1,683.5
2	44	141	123	11	35.2	-7.6	14.6	北	2.1	75	1,490.5
3	34	147	122	7	34.7	-6.0	14.0	北北西	2.2	75	1,948.0
4	40	132	113	8	35.2	-5.6	13.5	北北西	2.2	76	1,327.5
5	47	166	142	10	33.7	-5.7	12.9	北北西	2.2	77	1,393.5
6	47	116	119	16	36.4	-6.1	14.3	北北西	2.1	76	1,236.5
7	39	143	120	8	35.7	-7.0	13.6	北北西	2.1	74	1,254.0
8	42	127	113	10	38.4	-8.9	13.0	北北西	2.1	73	1,162.5
9	42	123	114	8	38.4	-6.0	14.0	北北西	2.2	75	1,073.5
10	34	182	130	14	33.6	-6.1	14.1	北北西	2.2	82	1,663.5
11	49	125	109	5	35.4	-6.8	14.5	北北西	2.4	73	1,272.0
12	41	124	121	10	36.8	-6.6	14.2	北北西	2.2	74	1,400.0
13	46	120	101	20	36.2	-7.4	13.7	北北西	2.4	72	1,243.5
14	46	150	105	6	36.6	-5.8	14.0	北	2.3	72	1,180.0
15	33	170	127	13	34.6	-7.1	13.3	北	2.3	74	1,439.0
16	42	127	110	9	36.4	-5.3	14.4	北	2.3	72	1,406.5
17	44	135	110	16	35.6	-6.5	13.4	北	2.2	72	1,147.0
18	27	160	127	8	35.1	-7.7	13.9	北	2.2	74	1,671.5
19	40	134	110	2	37.0	-4.4	14.4	北北西	2.2	72	1,367.0
20	37	156	119	8	35.2	-5.5	13.9	北	2.2	73	1,181.0
21	40	173	117	8	34.2	-5.4	14.2	北北西	2.2	72	1,461.0
22	30	146	126	17	36.1	-6.5	14.5	北	2.4	73	1,530.5
23	43	149	119	13	36.5	-7.2	14.1	北	2.3	72	1,498.5
24	40	136	119	8	36.3	-7.1	13.9	北北西	2.4	74	1,485.5
25	53	135	113	9	36.3	-6.7	14.3	北北西	2.3	72	1,338.0
26	46	139	115	10	36.2	-7.8	14.2	北北西	2.3	72	1,471.0
27	42	150	119	11	36.5	-4.6	14.8	北北西	2.4	74	1,226.5

資料：水戸地方気象台

注) 1. 昭和 55 年までは快晴日数は日平均雲量 ≤ 2.5 , 曇天日数は日平均雲量 ≥ 7.5 , 56 年以降は快晴日数 ≤ 1.5 , 曇天日数 ≥ 8.5
 2. 雨日数は日降水量 ≥ 0.5 mm



6. 人口の推移

(単位：人)

各年10月1日

年 次	世 帯	人 口			1世帯当りの人口	人口密度 1km ² つき	人口伸実数
		総 数	男	女			
明治22年	…	5,327	…	…	…	…	…
26	…	5,467	…	…	…	…	…
31	…	5,621	…	…	…	…	…
36	1,017	6,162	3,183	2,979	6.1	…	…
40	…	6,445	3,283	3,162	…	…	…
44	…	6,784	…	…	…	…	…
大正4	…	7,090	…	…	…	…	…
9 1)	…	6,804	3,232	3,572	…	…	…
14 1)	…	6,757	3,216	3,541	…	…	…
昭和5 1)	…	7,153	3,461	3,692	…	…	…
10 1)	…	7,635	3,713	3,922	…	…	…
15 1)	…	8,774	4,549	4,225	…	…	…
20	1,862	10,523	5,063	5,460	…	…	…
25 1)	1,852	11,462	5,732	5,730	…	…	…
30 1)	1,880	11,583	5,805	5,778	6.2	327	…
35 1)	2,557	13,978	7,277	6,701	5.5	394	1,073
40 1)	3,535	16,565	8,667	7,898	4.7	467	110
45 1)	4,458	18,960	9,760	9,200	4.3	535	389
50 1)	6,270	25,151	13,058	12,093	4.0	710	1,009
51	6,543	26,051	13,578	12,473	4.0	735	900
52	6,694	26,725	13,932	12,793	4.0	754	674
53	6,999	27,871	14,458	13,413	4.0	786	1,146
54	7,248	28,732	14,863	13,869	4.0	810	861
55 1)	8,317	29,197	14,957	14,240	3.5	824	465
56	8,478	29,705	15,166	14,539	3.5	838	508
57	8,638	30,064	15,330	14,734	3.5	848	359
58	8,887	30,547	15,603	14,944	3.4	861	483
59	8,999	30,705	15,655	15,050	3.4	866	158
60	9,147	31,065	15,904	15,161	3.4	876	360
61	9,229	31,248	15,957	15,291	3.4	882	183
62	9,388	31,561	16,091	15,470	3.4	891	313
63	9,466	31,576	16,047	15,529	3.3	891	15
平成元	9,606	31,736	16,128	15,608	3.3	890	160
2 1)	9,728	31,557	15,972	15,585	3.2	885	△ 179
3	9,888	31,582	16,003	15,579	3.2	885	25
4	10,069	31,736	16,064	15,672	3.2	890	154
5	10,426	32,119	16,278	15,841	3.1	900	383
6	10,779	32,638	16,571	16,067	3.0	915	519
7 1)	10,865	32,727	16,524	16,203	3.0	917	89
8	11,084	32,930	16,593	16,337	3.0	923	203
9	11,321	33,168	16,695	16,473	2.9	930	238
10	11,554	33,544	16,833	16,711	2.9	940	376
11	11,830	33,973	17,078	16,895	2.9	952	429
12 1)	12,083	34,333	17,290	17,043	2.8	963	360
13	12,235	34,582	17,418	17,164	2.8	923	249
14	12,478	34,885	17,575	17,310	2.8	931	303
15	12,731	35,136	17,704	17,432	2.8	937	251
16	12,892	35,384	17,842	17,542	2.7	944	248
17 1)	12,873	35,450	17,805	17,645	2.8	946	66

(単位：人)

各年10月1日

年 次	世 帯	人 口			1世帯当りの人口	人口密度 1 km ² つき	人口伸実数
		総 数	男	女			
18	13,276	35,926	18,028	17,898	2.7	959	476
平成19	13,531	36,239	18,208	18,031	2.7	967	313
20	13,776	36,506	18,349	18,157	2.6	974	267
21	14,056	36,951	18,604	18,347	2.6	986	445
22 1)	14,327	37,443	18,877	18,566	2.6	999	492
23	14,436	37,821	19,184	18,637	2.6	1,009	378
24	14,562	37,829	19,184	18,645	2.6	1,009	8
25	14,776	37,983	19,251	18,732	2.6	1,013	154
26	14,877	37,942	19,207	18,735	2.6	1,012	△ 41
27 1)	14,494	37,713	19,031	18,682	2.6	993	△ 229
28	14,556	37,702	18,977	18,725	2.6	993	△ 11

1) 国勢調査

資料：「国勢調査」, 「常住人口調査」

注) 昭和30年以前は、旧村松村、旧石神村を合わせた数

7. 年 齡 別 人 口

(単位：人)

平成 28 年 10 月 1 日

年 齢	総 数	男	女	年 齢	総 数	男	女	年 齢	総 数	男	女
総 数	38,374	19,389	18,985								
0～4	1,789	910	879	40～44	3,330	1,724	1,606	80～84	1,161	516	645
0	343	162	181	40	567	289	278	80	278	137	141
1	327	175	152	41	618	318	300	81	261	122	139
2	350	183	167	42	738	377	361	82	245	108	137
3	381	190	191	43	706	358	348	83	200	87	113
4	388	200	188	44	701	382	319	84	177	62	115
5～9	2,009	1,065	944	45～49	3,339	1,724	1,615	85～89	674	238	436
5	385	188	197	45	729	391	338	85	155	57	98
6	442	238	204	46	711	354	357	86	146	53	93
7	393	217	176	47	619	319	300	87	150	54	96
8	399	223	176	48	628	313	315	88	112	33	79
9	390	199	191	49	652	347	305	89	111	41	70
10～14	2,146	1,106	1,040	50～54	2,318	1,261	1,057	90～94	316	89	227
10	428	219	209	50	442	228	214	90	82	29	53
11	405	199	206	51	519	276	243	91	76	28	48
12	420	239	181	52	502	291	211	92	59	12	47
13	444	218	226	53	459	251	208	93	62	13	49
14	449	231	218	54	396	215	181	94	37	7	30
15～19	2,048	1,040	1,008	55～59	1,927	1,022	905	95～99	86	13	73
15	445	225	220	55	399	219	180	95	18	3	15
16	441	227	214	56	405	220	185	96	26	2	24
17	408	199	209	57	418	220	198	97	18	3	15
18	415	215	200	58	361	184	177	98	17	4	13
19	339	174	165	59	344	179	165	99	7	1	6
20～24	1,673	890	783	60～64	1,960	967	993	100歳以上	21	3	18
20	363	180	183	60	365	161	204	不 詳	0	0	0
21	362	191	171	61	375	193	182				
22	347	185	162	62	354	183	171	(再掲)			
23	306	173	133	63	450	216	234	15歳未満	6,310	3,238	3,072
24	295	161	134	64	416	214	202	15～64歳	24,013	12,396	11,617
25～29	1,806	991	815	65～69	2,585	1,122	1,463	65歳以上	7,805	3,665	4,140
25	317	169	148	65	450	194	256	65～74歳	4,627	2,374	2,253
26	345	204	141	66	472	196	276	75歳以上	3,178	1,291	1,887
27	363	208	155	67	547	239	308				
28	355	188	167	68	572	237	335	年齢別割合			
29	426	222	204	69	544	256	288	15歳未満	15.49%	15.89%	15.08%
30～34	2,261	1,221	1,040	70～74	2,342	1,170	1,172	15～64歳	60.64%	62.75%	82.19%
30	448	248	200	70	393	192	201	65歳以上	23.87%	21.36%	26.43%
31	450	240	210	71	427	199	228	65～74歳	12.84%	11.82%	13.88%
32	454	234	220	72	488	238	250	75歳以上	11.03%	9.54%	12.55%
33	463	266	197	73	533	276	257				
34	446	233	213	74	501	265	236				
35～39	2,609	1,327	1,282	75～79	1,974	990	984				
35	487	249	238	75	488	258	230				
36	484	244	240	76	423	203	220				
37	499	250	249	77	350	181	169				
38	568	304	264	78	385	196	189				
39	571	280	291	79	328	152	176				

資料：「住民基本台帳」

8. 人口動態の推移

8-1 自然動態・社会動態

(単位：人)

年 次	自 然 動 態			社 会 動 態			増加人口
	出 生	死 亡	自然増加	転 入	転 出	社会増加	
昭和 30 年	152	75	77	559	585	△ 26	51
35	182	108	74	1,433	938	495	569
40	346	107	239	1,545	1,161	384	623
41	328	93	235	1,458	1,028	430	665
42	422	85	337	1,467	1,158	309	646
43	458	112	246	1,415	1,444	△ 29	317
44	468	100	368	1,608	1,251	357	725
45	484	110	374	1,616	1,238	378	752
46	464	114	350	2,296	1,181	1,115	1,465
47	550	108	442	2,152	1,085	1,067	1,509
48	574	118	456	2,126	1,299	827	1,283
49	538	110	428	2,008	1,490	518	946
50	490	120	370	1,932	1,526	406	776
51	469	123	346	1,836	1,290	546	892
52	459	99	360	1,873	1,312	561	921
53	439	158	281	2,471	1,614	857	1,138
54	439	146	293	2,315	1,615	700	993
55	430	132	298	1,762	1,683	79	377
56	432	166	266	1,811	1,616	195	461
57	383	183	200	1,785	1,673	112	312
58	387	148	239	1,831	1,466	365	604
59	431	153	278	1,581	1,672	△ 91	187
60	380	124	256	1,670	1,663	7	263
61	376	150	226	1,714	1,762	△ 48	178
62	386	146	240	1,770	1,689	81	321
63	353	169	184	1,666	1,779	△ 113	71
平成元	319	148	171	1,695	1,773	△ 73	98
2	363	182	181	1,712	1,888	△ 176	5
3	339	171	168	1,639	1,789	△ 150	18
4	321	186	135	1,928	1,840	88	223
5	357	189	168	2,103	1,875	228	396
6	449	231	218	2,129	1,754	375	593
7	425	220	205	1,933	1,882	51	271
8	409	217	192	2,041	1,954	87	279
9	416	228	188	1,991	1,946	45	233
10	442	220	222	1,987	1,826	161	383
11	464	232	232	2,094	1,882	212	444
12	464	216	248	1,996	2,082	△ 86	162
13	427	211	216	1,910	1,808	102	318
14	446	240	206	1,907	1,918	△ 11	195
15	434	211	223	1,952	1,836	116	339
16	431	234	197	1,829	1,800	29	226
17	396	232	164	1,777	1,612	165	329
18	414	279	135	1,792	1,588	204	339
19	413	238	175	1,826	1,637	189	364
20	373	243	130	1,817	1,635	182	312
21	414	255	159	1,879	1,600	279	438
22	452	298	154	1,891	1,585	306	460
23	392	286	106	1,730	1,459	271	377
24	409	306	103	1,454	1,646	△ 192	△ 89
25	389	320	69	1,657	1,542	115	184
26	339	333	6	1,431	1,486	△ 55	△ 49
27	353	325	28	1,416	1,502	△ 86	△ 58

資料：県統計課「茨城県の人口（茨城県常住人口調査結果報告書）」

注）39年以前の自然動態は資料焼失のため県厚生総務課の資料を掲載した

8-2 出生・死亡・自然増・乳児死亡

(単位：人・%)

年 次	出 生					死		
	総 数	男	女	率 (人 口 1000 対)	出生の 性 比 (女 100)	総 数	男	女
昭和 30 年	152	75
35	182	108
40	149	130
41	108	105
42	466	93
43	458	106
44	451	106
45	473	113
46	471	117
47	538	112
48	579	118
49	539	275	264	22.4	104.0	115	70	45
50	481	253	228	19.2	111.0	117	55	62
51	470	263	207	18.1	127.1	125	55	70
52	462	228	234	17.3	97.4	99	55	44
53	439	207	232	15.8	89.2	160	80	80
54	438	215	223	15.3	96.4	139	76	63
55	436	217	219	15.0	99.1	133	71	62
56	422	209	213	14.2	98.1	173	90	83
57	383	198	185	12.8	107.0	185	101	84
58	387	190	197	12.7	96.4	154	77	77
59	430	221	209	14.0	105.7	159	88	71
60	380	190	190	12.3	100.0	119	57	62
61	376	198	178	12.1	111.2	150	90	60
62	389	193	196	12.3	98.4	142	83	59
63	340	172	168	10.8	102.4	170	86	84
平成元	334	158	176	10.5	89.8	153	74	79
2	371	190	181	11.8	105.0	183	88	95
3	330	167	163	10.3	102.5	170	86	84
4	316	155	161	10.0	96.3	187	95	92
5	363	185	178	11.3	103.9	192	100	92
6	446	234	212	13.7	110.4	230	125	105
7	421	207	214	12.9	96.7	220	115	105
8	408	198	210	12.4	94.3	219	130	89
9	415	200	215	12.6	93.0	226	139	87
10	442	218	224	13.2	97.3	215	108	107
11	463	225	238	13.7	94.5	234	116	118
12	458	238	220	13.4	108.2	211	109	102
13	434	222	212	12.6	104.7	210	126	84
14	437	228	209	12.6	109.1	230	121	109
15	428	221	207	12.3	106.8	212	117	95
16	429	226	203	12.2	111.3	225	116	109
17	394	195	199	11.2	98.0	234	125	109
18	414	224	190	11.6	117.9	274	158	116
19	410	207	203	11.4	102.0	237	120	117
20	370	203	167	10.2	121.6	248	140	108
21	419	212	207	11.4	102.4	250	132	118
22	446	239	207	12.0	115.5	294	155	139
23	387	189	198	10.3	95.5	284	152	132
24	402	210	192	10.7	109.4	300	158	142
25	390	205	185	10.3	110.8	323	167	156
26	335	172	163	8.9	105.5	328	187	141
27	344	174	170	9.2	102.4	319	163	156

亡 率 (人 口 1000 対)	自 然 増				乳 児 死 亡			
	総 数	男	女	率 (人 口 1000 対)	総 数	男	女	率 (人 口 1000 対)
…	77	…	…	…	…	…	…	…
…	74	…	…	…	…	…	…	…
…	19	…	…	…	3	…	…	…
…	3	…	…	…	2	…	…	…
…	373	…	…	…	4	…	…	…
…	352	…	…	…	2	…	…	…
…	345	…	…	…	9	…	…	…
…	360	…	…	…	7	…	…	…
…	354	…	…	…	7	…	…	…
…	426	…	…	…	10	…	…	…
…	461	…	…	…	4	…	…	…
4.8	424	205	219	17.6	5	3	2	9.3
4.7	364	198	166	14.5	5	2	3	10.4
4.8	345	208	137	13.3	9	3	6	19.6
3.7	363	173	190	9.9	3	1	2	6.5
5.7	279	127	152	10.0	6	2	4	13.7
4.8	299	139	160	10.4	7	5	2	16.0
4.6	303	146	157	10.4	4	2	2	9.2
5.8	249	119	130	8.4	8	4	4	19.0
6.2	198	97	101	6.6	2	2	—	5.2
5.0	233	113	120	7.6	4	4	—	10.3
5.2	271	133	138	8.8	1	1	—	2.3
3.8	261	133	128	8.4	2	—	2	5.3
4.8	226	108	118	7.2	—	—	—	—
4.5	247	110	137	7.8	—	—	—	—
5.4	170	86	84	5.4	1	—	1	2.9
4.8	181	84	97	5.7	3	2	1	9.0
5.8	188	102	86	6.0	—	—	—	—
5.4	160	81	79	5.1	—	—	—	—
5.9	129	60	69	4.1	—	—	—	—
6.0	171	85	86	5.3	1	1	—	2.8
7.1	216	109	107	6.6	—	—	—	—
6.7	201	92	109	6.2	2	1	1	4.8
6.7	189	68	121	5.8	3	1	2	7.4
6.8	189	61	128	5.7	2	—	2	4.8
6.4	227	110	117	6.8	1	—	1	2.3
6.9	229	109	120	6.8	—	—	—	—
6.2	247	129	118	7.2	1	—	1	2.2
6.1	224	96	128	6.5	—	—	—	—
6.6	207	107	100	6.0	1	1	—	2.3
6.1	216	104	112	6.2	—	—	—	—
6.4	204	110	94	5.8	1	1	—	2.3
6.6	160	70	90	4.5	1	1	—	2.5
7.7	140	66	74	3.9	1	1	—	2.4
6.6	173	87	86	4.8	—	—	—	—
6.8	122	63	59	3.4	—	—	—	—
6.8	169	80	89	4.6	—	—	—	—
7.9	152	84	68	4.1	1	1	—	2.2
7.6	103	37	66	2.7	1	1	—	2.6
8	102	52	50	2.7	2	—	2	5.0
8.6	67	38	29	1.8	—	—	—	—
8.7	7	-15	22	0.2	1	1	—	3
8.5	25	11	14	0.7	1	—	1	2.9

資料：県厚生総務課「茨城県人口動態統計の概況」

8-3 新生児死亡・死産・周産期死亡・婚姻・離婚

(単位：人・%)

年 次	新 生 児 死 亡				死						
	総 数	男	女	死亡率 (人 口 1000 対)	総 数		自 然		人		
					実 数	死産率 (出 産 1000 対)	実 数	死産率 (出 産 1000 対)	実 数	死産率 (出 産 1000 対)	
昭和 30 年	…	…	…	…	…	…	…	…	…	…	…
35	…	…	…	…	5	…	…	…	…	…	…
40	…	…	…	…	5	…	…	…	…	…	…
41	…	…	…	…	4	…	…	…	…	…	…
42	…	…	…	…	18	…	…	…	…	…	…
43	…	…	…	…	1	…	…	…	…	…	…
44	…	…	…	…	—	…	…	…	…	…	…
45	…	…	…	…	12	…	…	…	…	…	…
46	…	…	…	…	20	…	…	…	…	…	…
47	…	…	…	…	26	…	…	…	…	…	…
48	2	…	…	…	17	…	…	…	…	…	…
49	3	2	1	5.6	17	30.6	15	27.1	2	3.7	…
50	3	1	2	6.2	20	39.9	15	29.9	4	8.0	…
51	5	1	4	10.6	13	26.9	12	24.8	1	2.1	…
52	1	1	—	2.2	22	45.5	18	37.2	4	8.3	…
53	5	2	3	11.4	12	26.6	10	22.2	2	4.4	…
54	7	5	2	16.0	17	37.4	13	28.6	4	8.8	…
55	3	1	2	6.9	10	22.4	9	20.2	1	2.2	…
56	7	4	3	16.6	10	23.1	10	23.1	—	—	…
57	—	—	—	—	18	44.9	15	37.4	3	7.5	…
58	4	4	—	10.3	20	49.1	15	36.9	5	12.3	…
59	1	1	—	2.3	10	22.7	7	15.9	3	6.8	…
60	1	—	1	2.6	12	30.6	8	20.4	4	10.2	…
61	1	—	1	2.6	12	30.7	6	15.6	6	15.6	…
62	—	—	—	—	14	34.7	7	17.4	7	17.4	…
63	—	—	—	—	8	23.0	5	14.4	3	8.6	…
平成元	—	—	—	—	10	29.1	6	17.4	4	11.6	…
2	—	—	—	—	11	28.8	7	18.3	4	10.5	…
3	—	—	—	—	15	43.5	8	23.2	7	20.3	…
4	—	—	—	—	6	18.6	3	9.3	3	9.3	…
5	—	—	—	—	9	24.2	7	18.8	2	5.4	…
6	—	—	—	—	8	17.6	2	4.4	6	13.2	…
7	2	1	1	4.8	11	25.5	5	11.6	6	13.9	…
8	3	1	2	7.4	10	23.9	2	4.8	8	19.1	…
9	1	—	1	2.4	12	28.1	7	16.4	5	11.7	…
10	—	—	—	—	7	15.6	3	6.7	4	8.9	…
11	—	—	—	—	9	19.1	6	12.7	3	6.4	…
12	—	—	—	—	9	19.3	5	10.7	4	8.6	…
13	—	—	—	—	8	18.1	3	6.8	5	11.3	…
14	1	1	—	2.3	10	22.4	5	11.2	5	11.2	…
15	—	—	—	—	6	13.8	1	2.3	5	11.5	…
16	—	—	—	—	8	18.3	3	6.9	5	11.4	…
17	1	1	1	2.5	6	15.0	4	10.0	2	5.0	…
18	1	1	1	2.4	12	28.2	6	14.1	6	14.1	…
19	—	—	—	—	5	12.0	3	7.2	2	4.8	…
20	—	—	—	—	7	18.6	5	13.3	2	5.3	…
21	—	—	—	—	8	18.7	4	9.4	4	9.4	…
22	1	…	…	2.2	7	15.5	4	8.8	3	6.6	…
23	—	—	—	—	6	15.3	3	7.6	3	7.6	…
24	1	—	—	2.5	11	26.6	7	16.9	4	9.7	…
25	—	—	—	—	5	12.7	2	5.1	3	7.6	…
26	1	—	—	3.0	9	26.2	4	11.6	5	14.5	…
27	—	—	—	—	7	19.9	5	14.2	2	5.7	…

注) 後期死産は、平成6年までは妊娠満28週以後、平成7年からは妊娠満22週以後の死産

産			周 産 期 死 亡				婚 姻		離 婚	
法による人 工	法によら ない人工	不 明	総 数	後期死産	早 期 新生児 死 亡	週産期 死亡率 (出産1000対)	件 数	婚姻率 (人 口 1000 対)	件 数	離婚率 (人 口 1000 対)
...
...	144	...	3	...
...	177	...	12	...
...	212	...	18	...
...	199	...	9	...
...	209	...	7	...
...	203	...	12	...
...	227	...	9	...
...	242	...	13	...
...	255	...	11	...
...	232	...	17	...
2	—	—	7	5	2	...	194	8.1	12	0.5
4	—	1	8	6	2	...	215	8.6	11	0.4
1	—	—	6	1	5	...	180	6.9	16	0.6
4	—	—	5	4	1	...	184	6.9	19	0.7
2	—	—	7	2	5	...	169	6.1	13	0.5
4	—	—	10	6	4	...	180	6.3	19	0.7
1	—	—	4	1	3	...	206	7.1	22	0.8
—	—	—	10	6	4	...	193	6.5	20	0.7
3	—	—	5	5	—	...	202	6.7	17	0.6
5	—	—	13	9	4	...	209	6.9	24	0.8
2	—	—	3	2	1	...	191	6.2	17	0.6
4	—	—	6	5	1	...	177	5.7	19	0.6
5	1	—	2	1	1	...	203	6.5	31	0.32
7	—	—	6	6	—	...	168	5.3	28	0.89
3	—	—	1	1	—	...	198	6.3	28	0.89
2	—	—	2	2	—	...	235	7.4	17	0.54
—	—	—	—	—	—	...	193	6.1	25	0.79
...	3	3	—	...	197	6.3	42	1.33
3	—	—	3	3	—	...	219	6.9	32	1.0
2	—	—	1	1	—	...	274	8.6	35	1.1
6	—	—	—	—	—	...	264	8.1	31	1.0
6	—	—	4	2	2	...	284	8.7	34	1.04
8	—	—	3	1	2	...	303	9.2	47	1.43
5	—	—	5	4	1	...	262	7.9	42	1.27
4	—	—	1	1	—	...	313	9.4	41	1.23
3	—	—	5	5	—	...	283	8.4	48	1.42
...	1	1	—	...	265	7.8	40	1.17
5	—	—	2	2	—	4.6	269	7.8	48	1.40
5	—	—	5	4	1	11.3	269	7.8	68	1.96
4	1	—	—	—	—	—	210	6.0	57	1.63
5	—	—	2	2	—	4.6	239	6.8	54	1.50
...	...	—	3	3	—	7.6	236	6.7	70	1.98
...	...	—	3	2	1	7.2	230	6.4	58	1.62
...	...	—	3	3	—	7.3	227	6.3	58	1.61
...	...	—	2	2	—	5.4	251	6.9	67	1.84
...	...	—	1	1	—	2.4	237	6.4	47	1.28
...	2	1	1	4.5	227	6.1	58	1.56
...	2	2	—	5.1	193	5.1	57	1.52
...	6	5	1	14.7	217	5.8	68	1.81
...	—	—	—	—	193	5.1	45	1.19
...	3	2	1	8.9	184	4.9	61	1.62
...	1	1	—	2.9	206	5.5	60	1.40

資料：県厚生総務課「茨城県人口動態統計の概況」，「保健福祉統計年報」

8-4 転入・転出

(単位：人・%)

年 次	社 会								
	年 間 総移動数	年 間 移 動 率	転 入					県 外	そ の 他
			総 数	男	女	県 内			
昭和 30 年	559	
35	1,433	
40	2,706	...	1,545	
41	2,486	...	1,458	
42	2,625	...	1,467	
43	2,859	...	1,415	
44	2,859	...	1,608	
45	2,854	...	1,616	
46	3,477	...	2,296	
47	3,237	...	2,152	
48	3,425	...	2,126	
49	3,498	...	2,008	
50	3,445	...	1,932	
51	3,126	...	1,836	
52	3,185	...	1,873	
53	4,085	...	2,471	
54	3,930	...	2,315	1,399	898	18	
55	3,445	...	1,762	1,053	697	12	
56	3,427	11.7	1,811	979	832	957	851	3	
57	3,458	11.6	1,785	982	803	865	919	1	
58	3,297	10.9	1,831	1,000	831	884	943	4	
59	3,253	10.6	1,581	873	708	796	781	4	
60	3,333	10.8	1,670	941	729	790	847	33	
61	3,476	11.2	1,714	942	772	787	874	53	
62	3,459	11.05	1,770	988	782	815	937	18	
63	3,445	10.90	1,666	893	773	911	735	20	
平成元	3,470	10.95	1,696	920	776	926	754	16	
2	3,600	11.32	1,712	943	769	891	806	15	
3	3,428	10.85	1,639	908	731	867	761	11	
4	3,768	11.92	1,928	1,051	877	1,053	863	12	
5	3,978	12.50	2,103	1,164	939	1,258	827	18	
6	3,883	12.05	2,129	1,161	968	1,230	890	9	
7	3,815	11.63	1,933	1,047	886	1,062	848	23	
8	3,995	12.19	2,041	1,109	932	1,175	860	6	
9	3,937	11.91	1,991	1,068	923	1,160	805	26	
10	3,813	11.45	1,987	1,023	964	1,154	808	25	
11	3,976	11.81	2,094	1,127	967	1,133	937	24	
12	4,078	11.95	1,996	1,082	914	1,175	801	20	
13	3,718	10.81	1,910	1,015	895	1,056	821	33	
14	3,825	11.02	1,907	1,024	883	1,117	760	30	
15	3,788	10.85	1,952	1,051	901	1,172	761	19	
16	3,629	10.30	1,829	999	830	1,076	737	16	
17	3,389	9.56	1,777	971	806	1,045	719	13	
18	3,380	9.50	1,792	971	821	1,072	709	11	
19	3,463	9.64	1,826	992	834	1,049	763	14	
20	3,452	9.51	1,817	988	829	1,074	726	17	
21	3,479	9.50	1,879	1,056	823	1,040	821	18	
22	3,476	9.38	1,891	1,063	828	1,089	783	19	
23	3,189	8.50	1,730	981	749	1,043	679	8	
24	3,100	8.18	1,454	828	626	795	642	17	
25	3,199	8.47	1,657	933	724	961	686	10	
26	2,917	7.68	1,431	782	649	896	521	14	
27	2,918	7.69	1,416	802	614	804	602	10	

動 態						社 会 増 加 数	社 会 増 加 率
総 数	転		出				
	男	女	県 内	県 外	そ の 他		
585	△ 26	...
938	459	...
1,161	384	...
1,028	430	...
1,158	309	...
1,444	△ 29	...
1,251	357	...
1,238	378	...
1,181	1,115	...
1,085	1,067	...
1,299	827	...
1,490	518	...
1,526	406	...
1,290	546	...
1,312	561	...
1,614	857	...
1,615	770	818	27	700	...
1,683	845	808	30	79	...
1,616	901	715	828	766	22	195	0.70
1,673	936	737	852	810	11	112	0.40
1,466	777	689	746	718	2	365	1.20
1,672	956	716	791	873	8	△ 91	△ 0.30
1,663	917	746	724	912	27	7	0.02
1,762	993	769	834	911	17	△ 48	△ 0.15
1,689	946	743	779	899	11	81	0.26
1,779	996	783	830	940	9	△ 113	△ 0.36
1,774	985	789	852	922	—	△ 78	△ 0.25
1,888	1,046	842	912	973	3	△ 176	△ 0.55
1,789	972	817	875	911	3	△ 150	△ 0.47
1,840	1,023	817	936	901	3	88	0.28
1,875	1,028	847	1,018	855	2	228	0.72
1,754	944	810	997	756	1	375	1.16
1,882	1,043	839	1,033	833	16	51	0.16
1,954	1,074	880	1,074	861	19	87	0.27
1,946	1,026	920	1,060	873	13	45	0.14
1,826	1,000	826	1,007	816	3	161	0.48
1,882	977	905	999	874	9	212	0.63
2,082	1,098	984	1,194	887	1	△ 86	△ 0.25
1,808	986	822	936	863	9	102	0.30
1,918	993	925	1,005	908	5	△ 11	△ 0.03
1,836	992	844	1,055	772	9	116	0.33
1,800	995	805	922	857	21	29	0.08
1,612	883	729	892	715	5	165	0.47
1,588	861	727	871	716	1	204	0.57
1,637	903	734	889	729	19	189	0.53
1,635	882	753	902	722	11	182	0.50
1,600	883	717	917	664	19	279	0.76
1,585	886	699	814	753	18	306	0.83
1,459	811	648	805	648	6	271	0.72
1,646	927	719	939	694	13	△ 192	△ 0.51
1,542	878	664	822	691	29	115	0.30
1,486	834	652	795	680	11	△ 55	△ 0.14
1,502	819	683	806	681	15	△ 86	△ 0.23

資料：県統計課「茨城県の人口（茨城県常住人口調査結果報告書）」

9. 都道府県別転入者数

(単位：人)

各 年 次

従前の住所地	平成5年	平成6年	平成7年	平成8年	平成9年	平成10年	平成11年	平成12年	平成13年	平成14年	平成15年	平成16年	平成17年
北海道	21	15	27	26	17	19	21	18	11	19	19	13	13
青森県	22	11	27	20	35	11	4	41	28	35	32	32	19
岩手県	4	5	4	5	6	7	3	4	2	1	6	3	1
宮城県	26	28	22	14	9	32	22	17	17	15	14	19	11
秋田県	14	1	3	1	3	4	4	2	1	1	2	2	4
山形県	1	1	1	5	3	2	7	2	3	2	—	4	—
福島県	28	38	36	27	33	25	28	39	40	31	32	32	25
栃木県	28	17	16	27	22	19	15	18	17	20	21	10	21
群馬県	14	16	9	25	13	13	11	11	14	16	19	13	11
埼玉県	51	59	53	72	84	63	51	55	147	46	44	42	79
千葉県	86	111	109	83	71	70	110	75	80	63	80	108	87
東京都	163	154	163	163	126	178	186	164	134	126	153	123	112
神奈川県	77	103	109	88	98	70	134	57	66	95	65	58	66
新潟県	9	10	6	9	27	21	16	7	3	1	22	3	9
富山県	2	3	2	1	—	5	—	3	1	5	—	1	7
石川県	2	3	6	2	5	9	2	3	—	1	1	2	14
福井県	31	29	21	31	14	23	44	17	22	26	24	19	19
山梨県	3	3	1	3	4	2	—	1	4	3	3	4	6
長野県	2	4	3	11	2	6	4	4	2	8	2	7	8
岐阜県	5	10	5	13	3	2	2	3	3	13	3	5	8
静岡県	25	7	13	7	3	3	7	8	4	14	11	11	8
愛知県	7	20	10	23	15	11	14	14	2	17	10	11	8
三重県	—	2	—	2	2	1	7	2	—	3	4	5	1
滋賀県	1	3	2	—	2	6	2	—	—	2	2	1	—
京都府	5	6	5	8	9	10	9	15	4	7	11	7	8
大阪府	22	18	21	24	10	16	15	17	16	20	14	22	6
兵庫県	27	11	41	28	14	27	32	25	24	22	14	18	22
奈良県	6	—	3	—	2	1	—	—	6	3	2	1	4
和歌山県	1	—	—	3	—	—	2	—	—	3	—	—	—
鳥取県	3	—	2	—	2	3	2	9	7	1	5	1	—
島根県	—	1	5	—	—	5	—	—	4	1	—	—	2
岡山県	5	5	1	10	2	10	6	11	9	6	5	8	8
広島県	8	2	4	1	10	3	9	8	1	4	2	5	2
山口県	2	3	—	—	2	—	1	1	—	2	1	1	—
徳島県	—	—	—	2	1	1	1	4	1	1	—	5	6
香川県	5	1	4	5	1	1	—	—	2	5	—	6	—
愛媛県	1	5	9	2	12	2	10	7	6	2	—	—	9
高知県	—	—	—	—	—	1	—	—	1	1	—	—	—
福岡県	13	20	15	14	8	6	13	14	10	11	9	8	6
佐賀県	1	—	—	5	4	1	—	1	2	2	2	1	1
長崎県	7	18	7	10	22	8	7	—	4	3	1	11	1
熊本県	—	—	2	2	1	—	—	1	2	—	3	1	3
大分県	1	2	—	1	—	1	—	1	1	1	1	1	—
宮崎県	—	—	1	—	1	4	5	3	7	—	—	—	1
鹿児島県	2	2	1	3	4	3	1	5	5	4	1	1	1
沖縄県	1	—	1	1	1	2	—	5	—	1	2	—	2
国外	95	143	78	83	102	101	130	109	108	97	119	112	100
その他	18	9	23	6	26	25	24	20	33	30	19	16	13
県外	827	890	848	860	805	808	937	801	821	760	761	737	719
県内	1,258	1,230	1,062	1,175	1,160	1,154	1,133	1,175	1,056	1,117	1,172	1,076	1,045
計	2,103	2,129	1,933	2,041	1,991	1,987	2,094	1,996	1,910	1,907	1,952	1,829	1,777

注) この表は、東海村への転入者の、転入前の住所地(都道府県)別内訳を示したもの

(単位：人)

各 年 次

従前の住所地	平成18年	平成19年	平成20年	平成21年	平成22年	平成23年	平成24年	平成25年	平成26年
北海道	21	14	16	16	22	13	22	16	7
青森県	24	49	56	28	45	45	38	34	27
岩手県	1	3	7	3	1	2	5	2	4
宮城県	19	28	9	26	32	25	14	20	12
秋田県	6	2	2	1	1	1	3	2	7
山形県	2	6	5	4	2	4	-	5	2
福島県	36	39	44	56	40	65	26	26	27
栃木県	14	23	23	26	32	17	14	13	18
群馬県	16	22	12	12	6	17	21	17	8
埼玉県	72	38	46	55	70	48	44	41	24
千葉県	69	81	77	76	71	54	79	70	47
東京都	96	104	129	102	120	108	76	119	82
神奈川県	67	46	55	70	56	48	42	54	60
新潟県	11	18	7	14	2	11	13	21	7
富山県	6	4	2	2	6	1	13	2	2
石川県	10	2	-	1	-	5	-	-	3
福井県	39	28	27	25	23	14	21	40	19
山梨県	2	10	2	10	4	2	-	5	1
長野県	3	4	6	7	2	5	8	10	5
岐阜県	2	8	4	3	1	-	10	10	4
静岡県	13	6	9	19	9	5	8	15	12
愛知県	7	16	12	16	29	15	18	3	7
三重県	2	4	1	2	5	2	4	5	1
滋賀県	1	-	6	1	-	3	2	3	-
京都府	8	12	10	11	12	16	5	7	7
大阪府	17	12	20	25	14	13	13	12	15
兵庫県	18	4	20	31	18	21	24	18	19
奈良県	2	13	2	3	6	1	2	1	1
和歌山県	4	-	1	-	2	2	1	-	2
鳥取県	-	-	4	-	-	3	-	-	2
島根県	1	3	2	3	7	4	8	-	1
岡山県	-	8	3	4	4	2	3	-	7
広島県	6	4	3	5	1	4	8	2	3
山口県	2	2	1	3	4	2	5	2	-
徳島県	-	-	2	2	-	1	-	5	-
香川県	-	6	-	2	1	2	1	2	-
愛媛県	1	10	6	6	12	4	-	8	-
高知県	-	-	-	-	2	-	1	-	-
福岡県	5	6	8	14	6	9	6	12	7
佐賀県	-	1	2	4	2	1	1	3	1
長崎県	4	3	2	2	5	1	2	1	-
熊本県	-	-	5	-	5	3	2	1	3
大分県	1	2	-	1	-	3	-	3	-
宮崎県	1	1	-	5	1	1	1	-	1
鹿児島県	1	1	2	-	-	2	1	1	1
沖縄県	2	-	1	4	-	1	-	2	2
国外	97	120	75	121	102	73	77	73	63
国外計	709	763	726	821	783	679	642	686	521
その他	11	14	17	18	19	8	17	10	14
県内	1,072	1,049	1,074	1,040	1,089	1,043	795	961	896
計	1,792	1,826	1,817	1,879	1,891	1,730	1,454	1,657	1,431

資料：県統計課「茨城県の人口（茨城県常住人口調査結果報告書）」

10. 都道府県別転出者数

(単位：人)

各 年 次

転出後の住所地	平成5年	平成6年	平成7年	平成8年	平成9年	平成10年	平成11年	平成12年	平成13年	平成14年	平成15年	平成16年	平成17年
北海道	27	17	27	22	18	20	30	20	29	9	28	11	9
青森県	7	7	23	30	13	14	32	31	59	37	61	50	17
岩手県	6	—	8	4	—	5	6	5	3	—	—	4	6
宮城県	19	22	22	19	20	18	22	18	8	23	13	20	11
秋田県	7	4	6	4	8	4	3	3	—	2	2	2	6
山形県	2	3	1	4	3	1	1	1	5	5	1	3	1
福島県	20	39	17	34	50	28	24	51	19	23	24	36	24
栃木県	12	13	18	18	18	12	20	18	25	13	22	18	14
群馬県	13	9	6	2	10	19	13	8	10	18	9	12	10
埼玉県	67	39	62	64	62	60	55	57	49	75	41	60	56
千葉県	104	76	92	112	94	67	69	118	127	100	96	99	91
東京都	189	186	207	189	188	154	161	176	182	198	152	150	153
神奈川県	85	78	82	78	106	114	100	79	63	102	72	68	78
新潟県	16	4	9	6	12	7	4	1	12	11	7	5	11
富山県	5	5	1	—	1	—	1	2	—	1	5	1	1
石川県	2	1	5	4	3	—	1	3	—	1	1	3	1
福井県	29	21	24	15	19	45	21	14	21	14	14	39	23
山梨県	5	1	—	6	3	4	3	7	5	1	3	3	2
長野県	2	2	2	5	7	5	6	5	4	9	6	5	8
岐阜県	3	2	5	7	10	2	—	4	7	3	2	2	6
静岡県	10	11	5	10	6	7	2	21	5	10	12	7	11
愛知県	9	12	17	10	14	10	22	12	7	18	15	14	17
三重県	1	5	—	1	4	4	2	1	—	1	3	5	—
滋賀県	3	6	3	7	4	2	3	—	1	3	1	1	2
京都府	3	8	2	15	9	20	48	11	12	9	6	9	8
大阪府	8	7	8	15	14	14	24	15	12	13	18	21	17
兵庫県	21	29	37	48	31	29	29	19	23	25	15	24	11
奈良県	1	1	1	—	2	2	14	3	1	11	5	4	—
和歌山県	—	1	3	2	—	—	—	—	—	—	1	1	—
鳥取県	1	2	1	5	9	2	—	—	1	1	—	—	—
島根県	1	—	—	—	—	5	—	1	7	—	—	—	1
岡山県	11	8	13	2	5	3	—	7	5	9	6	8	—
広島県	7	5	11	4	4	1	2	3	11	5	2	2	—
山口県	4	1	2	—	1	2	1	1	1	2	1	1	1
徳島県	—	—	1	1	1	—	—	1	—	1	5	3	2
香川県	7	1	5	5	—	—	9	5	3	2	—	5	6
愛媛県	—	2	—	6	12	8	5	2	3	12	14	—	1
高知県	—	—	—	—	—	—	—	—	1	3	1	—	—
福岡県	11	18	3	11	10	12	12	6	7	13	9	8	5
佐賀県	—	—	—	3	1	1	1	2	3	—	1	3	3
長崎県	21	16	5	11	13	7	7	31	4	4	4	3	2
熊本県	—	2	—	2	—	4	—	1	—	—	2	2	1
大分県	—	1	2	2	5	2	—	2	1	1	—	1	1
宮崎県	2	—	1	—	4	—	1	—	—	5	—	—	1
鹿児島県	3	—	—	2	2	3	3	7	8	3	—	5	3
沖縄県	—	—	—	3	2	1	—	—	5	—	1	1	3
国外	111	91	96	73	75	98	117	115	114	112	91	138	91
その他	2	1	16	19	13	3	9	1	9	5	9	21	5
県外	855	756	833	861	873	816	874	887	863	908	772	857	715
県内	1,018	997	1,033	1,074	1,060	1,007	999	1,194	936	1,005	1,055	922	892
計	1,875	1,754	1,882	1,954	1,946	1,826	1,882	2,082	1,808	1,918	1,836	1,800	1,612

注) この表は、東海村からの転出者の、転出先の住所地(都道府県)別内訳を示したもの

(単位：人)

各 年 次

転出後の住所地	平成18年	平成19年	平成20年	平成21年	平成22年	平成23年	平成24年	平成25年	平成26年
北海道	26	5	9	10	11	14	18	15	9
青森県	30	39	30	30	35	37	26	21	19
岩手県	1	2	1	1	2	1	1	3	4
宮城県	8	9	14	6	23	17	9	11	14
秋田県	5	—	2	3	3	2	8	5	6
山形県	—	1	—	1	6	3	5	3	7
福島県	21	30	32	18	17	21	35	34	31
栃木県	18	19	28	26	17	19	17	18	15
群馬県	11	10	18	13	15	12	18	17	9
埼玉県	52	57	64	54	66	63	72	59	70
千葉県	84	60	73	81	90	55	83	78	67
東京都	149	155	119	136	131	121	130	131	124
神奈川県	73	73	75	68	56	77	69	56	68
新潟県	12	8	14	4	6	4	5	6	14
富山県	3	1	4	—	6	2	3	4	1
石川県	—	1	—	—	1	—	—	—	2
福井県	20	23	23	26	26	3	29	30	15
山梨県	3	2	1	4	3	3	—	1	—
長野県	2	3	2	10	2	6	3	4	3
岐阜県	13	11	7	5	7	5	5	5	1
静岡県	14	16	13	7	6	3	9	6	14
愛知県	14	7	9	7	7	12	16	24	14
三重県	6	2	4	1	1	2	4	1	2
滋賀県	—	2	1	1	2	1	—	1	—
京都府	1	13	19	11	6	4	4	9	9
大阪府	15	14	8	8	17	7	20	14	5
兵庫県	11	14	5	9	14	16	5	24	26
奈良県	—	1	2	1	6	5	—	5	2
和歌山県	—	—	1	—	—	—	—	—	2
鳥取県	—	—	1	—	3	1	—	2	1
島根県	—	8	10	3	13	—	—	—	4
岡山県	4	3	3	2	1	4	—	6	8
広島県	8	2	—	10	4	9	2	4	3
山口県	1	—	1	2	—	1	3	1	1
徳島県	—	—	—	1	—	1	—	—	—
香川県	1	—	—	—	—	1	1	—	—
愛媛県	—	1	7	5	6	6	6	4	1
高知県	—	—	—	1	—	—	1	—	—
福岡県	2	4	7	3	5	8	6	2	10
佐賀県	—	—	—	—	4	—	—	—	6
長崎県	8	2	5	—	—	—	2	4	6
熊本県	—	1	6	1	1	4	1	2	—
大分県	2	1	1	1	5	5	—	—	—
宮崎県	—	—	—	1	1	—	2	—	—
鹿児島県	2	—	3	2	4	4	2	2	2
沖縄県	4	1	5	—	1	4	1	4	—
国外	92	128	95	91	123	85	73	75	85
国外計	716	729	722	664	753	648	694	691	680
その他	1	19	11	19	18	6	13	29	11
県内	871	889	902	917	814	1,043	795	822	795
計	1,588	1,637	1,635	1,600	1,585	1,697	1,502	1,542	1,486

資料：県統計課「茨城県の人口（茨城県常住人口調査結果報告書）」

11. 行 政 区 の

(単位：戸・人)

行政区名	昭和30年	40年	50年	60年	平成元年	2年	3年	4年	5年
外宿一区	世帯数 104 人口 595	113 552	169 721	179 690	217 784	221 784	228 809	229 822	273 956
外宿二区	世帯数 100 人口 595	107 523	119 483	123 508	140 528	141 527	139 523	139 518	140 503
内宿一区	世帯数 89 人口 526	101 552	315 1,288	382 1,448	499 1,694	541 1,787	564 1,828	585 1,875	642 2,065
内宿二区	世帯数 77 人口 442	80 414	130 540	169 661	176 682	180 686	187 691	187 703	195 717
竹瓦区	世帯数 67 人口 395	68 368	65 291	68 271	80 296	81 303	81 300	80 292	80 285
宿区	世帯数 161 人口 952	250 1,150	263 1,072	286 1,049	259 957	266 959	269 965	273 963	270 927
照沼区	世帯数 76 人口 455	92 444	115 484	117 477	144 560	147 559	152 561	157 565	150 514
川根区	世帯数 59 人口 312	66 300	73 288	77 307	75 276	75 271	76 262	74 259	88 302
原子力機構太田区	世帯数 — 人口 —	— —	97 512	286 564	188 392	170 325	180 361	166 336	154 298
原子力機構箕輪区	世帯数 — 人口 —	115 411	119 422	242 482	259 634	237 600	178 485	167 452	151 401
白方区	世帯数 132 人口 876	221 1,099	837 3,164	813 2,895	886 3,023	916 3,066	954 3,105	967 3,103	1,001 3,127
豊岡区	世帯数 79 人口 501	82 450	93 408	90 379	96 378	97 374	98 358	97 344	96 338
岡区	世帯数 32 人口 207	41 223	141 592	82 332	102 380	101 382	101 379	104 372	98 355
百塚区	世帯数 — 人口 —	— —	— —	— 1,856	— 2,231	— 2,058	— 2,113	— 2,187	— 1,980
亀下区	世帯数 95 人口 506	100 513	108 460	116 484	127 504	133 521	134 513	136 516	135 510
原子力機構百塚区	世帯数 — 人口 —	— —	76 271	88 305	84 317	90 335	91 321	78 268	72 249
豊白区	世帯数 — 人口 —	— —	— —	— —	— —	— —	— —	— —	134 389
村松北区	世帯数 146 人口 842	407 2,016	857 3,241	1,291 3,743	1,227 3,690	1,218 3,655	1,250 3,692	1,334 3,916	1,461 4,147
真崎区	世帯数 — 人口 —	— —	— —	150 534	147 517	161 549	163 547	170 549	160 520
舟石川三区	世帯数 — 人口 —	60 313	97 429	219 394	201 388	199 403	175 388	172 382	172 366
原電滝坂区	世帯数 — 人口 —	174 534	153 540	119 381	107 389	104 376	98 345	109 377	105 361
原子力機構荒谷台区	世帯数 — 人口 —	— —	47 170	46 136	42 132	54 159	54 161	55 164	49 143
押延区	世帯数 58 人口 349	57 332	97 415	146 641	281 655	274 639	293 650	292 636	299 636
須和間区	世帯数 105 人口 648	109 629	124 587	151 634	176 718	178 721	184 733	195 763	202 788
舟石川中丸区	世帯数 — 人口 —	— —	— —	— —	— —	— —	— —	— —	364 —
原子力機構長堀区	世帯数 — 人口 —	415 1,425	429 1,658	719 210	652 167	519 153	505 138	452 136	364 119
緑ヶ丘区	世帯数 — 人口 —	— —	274 1,035	298 1,152	301 1,123	305 1,100	306 1,091	305 1,061	310 1,043
南台区	世帯数 — 人口 —	— —	— —	353 1,399	383 1,458	381 1,439	384 1,416	388 1,418	697 —
(南台一区)	世帯数 — 人口 —	— —	— —	270 1,029	297 1,100	300 1,094	300 1,088	306 1,085	2,488 —
(南台二区)	世帯数 — 人口 —	— —	— —	— —	— —	— —	— —	— —	— —
船場区	世帯数 105 人口 576	112 560	287 1,130	283 1,107	318 1,158	329 1,178	338 1,195	337 1,171	338 1,159
舟石川一区	世帯数 136 人口 804	213 980	458 1,789	695 2,393	798 2,672	810 2,687	833 2,715	870 2,767	861 2,664
舟石川二区	世帯数 177 人口 855	278 1,941	667 2,365	900 2,983	855 2,805	919 2,931	958 2,958	966 2,922	675 1,933
晴嵐荘区	世帯数 75 人口 1,147	80 752	44 491	44 364	93 137	71 102	72 99	65 86	71 106
F・須和間区	世帯数 — 人口 —	— —	— —	— —	— —	— —	— —	— —	— —

- 注) 1. 独身寮及び病院等はそれぞれの行政区に含まれる
 2. 百塚区は昭和55年8月から白方区、岡区より分区
 3. 晴嵐荘区は平成18年4月から宿区へ編入
 4. 村松北区は平成19年4月1日に真崎区の一部が分区
 5. 原電滝坂区は平成21年4月1日から真崎区に編入
 6. F・須和間区は平成21年4月1日から行政区となる
 7. 原子力機構太田区は平成22年4月1日から原子力機構箕輪区に編入
 8. 原子力機構長堀区は平成23年4月1日に原子力機構長堀一区・原子力機構長堀二区が統合

世 帯 数 と 人 口

6年	7年	8年	9年	10年	11年	12年	13年	14年	15年	16年	17年	18年
317	339	342	342	345	354	357	347	355	365	367	365	368
1,049	1,131	1,141	1,157	1,167	1,177	1,167	1,138	1,157	1,166	1,164	1,155	1,154
139	137	137	144	145	148	153	154	159	163	165	168	174
494	480	481	487	495	497	505	500	501	513	520	526	524
668	706	714	725	744	762	810	848	854	856	866	890	920
2,158	2,241	2,245	2,254	2,279	2,284	2,333	2,380	2,379	2,367	2,374	2,407	2,440
196	200	201	206	210	212	213	215	220	226	224	232	240
712	723	702	708	713	716	703	706	711	720	708	733	743
80	82	85	84	85	82	83	84	89	92	90	91	91
282	286	293	289	290	282	281	282	281	287	274	270	264
272	276	227	284	286	290	293	295	292	298	294	289	405
916	920	906	903	893	876	886	870	855	852	820	802	922
154	158	162	164	166	163	171	172	177	176	180	176	179
523	534	546	544	539	523	536	536	550	534	539	526	526
90	96	99	96	98	103	106	109	112	123	122	124	133
306	309	307	294	299	312	326	331	331	357	366	363	373
151	150	137	138	123	149	133	115	118	117	119	109	118
300	275	257	254	236	302	268	239	244	251	252	230	243
147	145	136	141	126	161	141	133	126	113	112	113	138
374	347	322	324	305	395	354	335	331	308	300	295	333
1,043	1,093	1,131	1,150	1,185	1,209	1,282	1,332	1,360	1,360	1,373	1,399	1,449
3,185	3,293	3,358	3,424	3,470	3,521	3,633	3,738	3,798	3,791	3,827	3,871	3,965
99	101	105	102	103	101	104	103	102	109	103	109	111
327	324	336	333	327	322	326	321	313	311	300	311	321
98	103	107	108	114	113	122	125	122	124	129	130	136
349	361	372	371	384	381	394	394	389	395	404	412	419
667	667	711	738	761	791	810	821	840	835	855	854	851
1,950	1,956	2,035	2,076	2,150	2,222	2,283	2,264	2,290	2,250	2,272	2,242	2,233
137	144	152	156	158	161	163	163	164	166	180	178	177
502	503	518	513	516	522	516	508	502	499	531	519	523
74	68	63	55	57	47	48	48	45	45	43	41	38
253	229	201	177	178	148	146	151	147	147	136	135	122
188	187	199	210	208	215	220	225	229	223	233	239	244
574	555	580	603	602	608	624	644	656	631	640	649	670
1,480	1,521	1,550	1,577	1,565	1,602	1,599	1,606	1,628	1,691	1,724	1,764	1,796
4,121	4,159	4,163	4,193	4,165	4,214	4,219	4,241	4,236	4,300	4,360	4,406	4,437
155	178	210	240	279	293	305	333	342	337	355	390	411
506	558	608	664	737	791	804	855	888	859	889	956	992
177	173	177	165	144	146	134	124	127	139	119	104	104
390	386	389	372	337	347	323	299	302	322	284	251	244
95	98	97	81	77	72							
325	337	318	265	253	236	75	76	90	95	97	88	84
43	36	24	16	16	13	254	257	291	296	299	282	282
139	118	85	53	49	37							
297	301	300	303	308	318	327	329	344	349	348	357	354
650	647	653	648	661	662	686	688	727	746	782	812	831
202	208	218	225	231	237	237	250	270	295	319	339	358
723	807	837	848	871	878	850	875	932	996	1,066	1,117	1,166
372	381	398	421	422	428	436	443	442	455	469	471	481
1,124	1,146	1,196	1,205	1,205	1,203	1,206	1,187	1,184	1,214	1,239	1,235	1,250
176	182	189	199	192	190	220	223	223	230	232	216	210
381	394	422	459	472	492	554	551	533	569	580	552	567
120	119	117	121	135	127	122	108	98	88	91	90	63
371	356	336	333	355	334	316	282	264	238	242	236	164
311	315	318	317	320	327	330	335	338	341	338	345	350
1,016	1,013	998	975	961	965	948	948	944	928	910	906	901
705	711	710	711	712	717	727	722	730	725	728	730	733
2,486	2,452	2,412	2,349	2,290	2,259	2,271	2,229	2,187	2,108	2,083	2,053	2,032
352	365	364	373	410	415	426	438	451	478	490	502	529
1,193	1,213	1,193	1,196	1,250	1,253	1,282	1,294	1,308	1,347	1,367	1,382	1,411
912	938	965	1,002	1,071	1,088	1,100	1,139	1,183	1,224	1,228	1,261	1,310
2,798	2,816	2,865	2,945	3,065	3,088	3,099	3,191	3,270	3,344	3,403	3,502	3,583
726	749	769	799	826	857	866	920	941	962	974	1,008	1,039
2,020	2,086	2,127	2,182	2,249	2,309	2,323	2,424	2,441	2,515	2,493	2,557	2,584
79	76	57	47	39	25	22	21	24	30	27	25	—
113	109	74	58	50	37	30	32	44	60	48	47	—

資料：「住民基本台帳」, 「国勢調査」

各年 10 月 1 日

(単位：戸・人)

行政区名	19年	20年	21年	22年	23年	24年	25年	26年	27年	28年
外宿一區	世帯数 371 人口 1,155	世帯数 376 人口 1,150	世帯数 379 人口 1,142	世帯数 380 人口 1,118	世帯数 383 人口 1,099	世帯数 387 人口 1,096	世帯数 387 人口 1,092	世帯数 392 人口 1,083	世帯数 394 人口 1,076	世帯数 402 人口 1,068
外宿二區	世帯数 178 人口 527	世帯数 179 人口 523	世帯数 181 人口 521	世帯数 183 人口 518	世帯数 184 人口 517	世帯数 187 人口 517	世帯数 186 人口 500	世帯数 182 人口 489	世帯数 181 人口 488	世帯数 185 人口 487
内宿一區	世帯数 936 人口 2,433	世帯数 954 人口 2,457	世帯数 954 人口 2,430	世帯数 985 人口 2,498	世帯数 974 人口 2,473	世帯数 981 人口 2,464	世帯数 988 人口 2,480	世帯数 1,007 人口 2,508	世帯数 1,014 人口 2,490	世帯数 1,008 人口 2,445
内宿二區	世帯数 250 人口 764	世帯数 263 人口 774	世帯数 272 人口 807	世帯数 281 人口 827	世帯数 290 人口 823	世帯数 298 人口 842	世帯数 301 人口 835	世帯数 305 人口 842	世帯数 308 人口 848	世帯数 306 人口 839
竹瓦區	世帯数 89 人口 258	世帯数 91 人口 258	世帯数 90 人口 254	世帯数 90 人口 248	世帯数 91 人口 248	世帯数 91 人口 239	世帯数 94 人口 241	世帯数 90 人口 227	世帯数 91 人口 224	世帯数 90 人口 225
宿區	世帯数 416 人口 922	世帯数 424 人口 912	世帯数 433 人口 931	世帯数 445 人口 943	世帯数 433 人口 901	世帯数 438 人口 892	世帯数 429 人口 877	世帯数 415 人口 842	世帯数 408 人口 823	世帯数 399 人口 802
照沼區	世帯数 179 人口 515	世帯数 179 人口 513	世帯数 185 人口 520	世帯数 183 人口 511	世帯数 183 人口 500	世帯数 193 人口 494	世帯数 199 人口 494	世帯数 193 人口 483	世帯数 200 人口 482	世帯数 198 人口 472
川根區	世帯数 142 人口 391	世帯数 144 人口 390	世帯数 146 人口 396	世帯数 154 人口 413	世帯数 159 人口 427	世帯数 167 人口 436	世帯数 168 人口 434	世帯数 168 人口 435	世帯数 179 人口 445	世帯数 184 人口 456
原子力機構太田區	世帯数 114 人口 217	世帯数 119 人口 214	世帯数 97 人口 161							
原子力機構箕輪區	世帯数 136 人口 327	世帯数 139 人口 322	世帯数 140 人口 319	世帯数 219 人口 423	世帯数 204 人口 388	世帯数 203 人口 368	世帯数 191 人口 343	世帯数 176 人口 315	世帯数 155 人口 278	世帯数 131 人口 243
白方區	世帯数 1,465 人口 3,994	世帯数 1,477 人口 4,002	世帯数 1,506 人口 4,073	世帯数 1,554 人口 4,152	世帯数 1,587 人口 4,202	世帯数 1,600 人口 4,251	世帯数 1,612 人口 4,226	世帯数 1,615 人口 4,200	世帯数 1,649 人口 4,248	世帯数 1,681 人口 4,272
豊岡區	世帯数 110 人口 308	世帯数 111 人口 308	世帯数 113 人口 310	世帯数 112 人口 306	世帯数 121 人口 311	世帯数 122 人口 306	世帯数 131 人口 317	世帯数 129 人口 311	世帯数 119 人口 287	世帯数 118 人口 283
岡區	世帯数 136 人口 411	世帯数 140 人口 412	世帯数 144 人口 419	世帯数 147 人口 431	世帯数 147 人口 429	世帯数 150 人口 434	世帯数 158 人口 446	世帯数 161 人口 456	世帯数 162 人口 459	世帯数 164 人口 467
百塚區	世帯数 872 人口 2,247	世帯数 874 人口 2,215	世帯数 912 人口 2,256	世帯数 906 人口 2,218	世帯数 941 人口 2,248	世帯数 951 人口 2,239	世帯数 953 人口 2,241	世帯数 958 人口 2,236	世帯数 950 人口 2,172	世帯数 957 人口 2,167
亀下區	世帯数 181 人口 512	世帯数 186 人口 531	世帯数 193 人口 545	世帯数 190 人口 546	世帯数 193 人口 550	世帯数 200 人口 534	世帯数 198 人口 524	世帯数 196 人口 519	世帯数 202 人口 522	世帯数 199 人口 523
原子力機構百塚區	世帯数 36 人口 117	世帯数 30 人口 96	世帯数 22 人口 70	世帯数 20 人口 63	世帯数 20 人口 62	世帯数 15 人口 50	世帯数 11 人口 36	世帯数 9 人口 30	世帯数 7 人口 23	世帯数 6 人口 19
豊白區	世帯数 249 人口 675	世帯数 259 人口 697	世帯数 262 人口 703	世帯数 268 人口 715	世帯数 272 人口 721	世帯数 276 人口 725	世帯数 289 人口 743	世帯数 275 人口 701	世帯数 285 人口 715	世帯数 291 人口 728
村松北區	世帯数 532 人口 1,328	世帯数 536 人口 1,329	世帯数 535 人口 1,326	世帯数 544 人口 1,354	世帯数 559 人口 1,364	世帯数 559 人口 1,362	世帯数 572 人口 1,364	世帯数 569 人口 1,337	世帯数 561 人口 1,300	世帯数 550 人口 1,295
真崎區	世帯数 1,327 人口 3,196	世帯数 1,346 人口 3,266	世帯数 1,468 人口 3,534	世帯数 1,519 人口 3,615	世帯数 1,583 人口 3,729	世帯数 1,608 人口 3,731	世帯数 1,606 人口 3,700	世帯数 1,580 人口 3,626	世帯数 1,610 人口 3,661	世帯数 1,636 人口 3,697
舟石川三區	世帯数 407 人口 989	世帯数 405 人口 967	世帯数 421 人口 991	世帯数 409 人口 966	世帯数 400 人口 950	世帯数 406 人口 960	世帯数 451 人口 1,028	世帯数 462 人口 1,040	世帯数 472 人口 1,047	世帯数 469 人口 1,036
原電滝坂區	世帯数 97 人口 212	世帯数 81 人口 175								
原子力機構 荒谷台區	世帯数 80 人口 274	世帯数 77 人口 262	世帯数 67 人口 234	世帯数 65 人口 221	世帯数 65 人口 222	世帯数 71 人口 258	世帯数 72 人口 260	世帯数 68 人口 239	世帯数 59 人口 215	世帯数 55 人口 196
押延區	世帯数 360 人口 869	世帯数 368 人口 886	世帯数 361 人口 890	世帯数 346 人口 873	世帯数 353 人口 879	世帯数 359 人口 901	世帯数 371 人口 918	世帯数 373 人口 921	世帯数 381 人口 953	世帯数 373 人口 942
須和間區	世帯数 295 人口 950	世帯数 297 人口 961	世帯数 301 人口 962	世帯数 304 人口 961	世帯数 311 人口 954	世帯数 322 人口 975	世帯数 330 人口 980	世帯数 341 人口 997	世帯数 340 人口 968	世帯数 347 人口 987
舟石川中丸區	世帯数 505 人口 1,325	世帯数 521 人口 1,362	世帯数 556 人口 1,443	世帯数 593 人口 1,557	世帯数 677 人口 1,755	世帯数 687 人口 1,791	世帯数 703 人口 1,827	世帯数 716 人口 1,837	世帯数 730 人口 1,862	世帯数 734 人口 1,853
原子力機構 長堀區	世帯数 186 人口 523	世帯数 182 人口 500	世帯数 167 人口 464	世帯数 157 人口 439	世帯数 160 人口 454	世帯数 149 人口 417	世帯数 141 人口 402	世帯数 159 人口 428	世帯数 160 人口 415	世帯数 146 人口 382
緑ヶ丘區	世帯数 353 人口 894	世帯数 350 人口 868	世帯数 351 人口 858	世帯数 348 人口 844	世帯数 352 人口 844	世帯数 348 人口 829	世帯数 348 人口 808	世帯数 345 人口 797	世帯数 346 人口 793	世帯数 347 人口 793
南台区 (南台一区)	世帯数 738 人口 2,007	世帯数 743 人口 1,995	世帯数 746 人口 1,947	世帯数 766 人口 1,965	世帯数 766 人口 1,944	世帯数 754 人口 1,879	世帯数 753 人口 1,829	世帯数 752 人口 1,792	世帯数 749 人口 1,767	世帯数 747 人口 1,736
南台区 (南台二区)										
船場區	世帯数 529 人口 1,424	世帯数 551 人口 1,490	世帯数 584 人口 1,578	世帯数 606 人口 1,625	世帯数 626 人口 1,657	世帯数 633 人口 1,689	世帯数 671 人口 1,793	世帯数 700 人口 1,838	世帯数 707 人口 1,861	世帯数 710 人口 1,865
舟石川一區	世帯数 1,341 人口 3,650	世帯数 1,449 人口 3,820	世帯数 1,490 人口 3,883	世帯数 1,529 人口 3,991	世帯数 1,588 人口 4,073	世帯数 1,617 人口 4,144	世帯数 1,621 人口 4,114	世帯数 1,628 人口 4,097	世帯数 1,640 人口 4,078	世帯数 1,658 人口 4,077
舟石川二區	世帯数 1,103 人口 2,701	世帯数 1,125 人口 2,724	世帯数 1,149 人口 2,750	世帯数 1,182 人口 2,834	世帯数 1,197 人口 2,807	世帯数 1,230 人口 2,847	世帯数 1,261 人口 2,889	世帯数 1,304 人口 2,963	世帯数 1,312 人口 2,941	世帯数 1,336 人口 2,969
晴嵐荘區										
F・須和間區	世帯数 79 人口 267	世帯数 99 人口 334	世帯数 126 人口 415	世帯数 155 人口 512	世帯数 180 人口 597	世帯数 213 人口 702	世帯数 234 人口 785	世帯数 262 人口 896	世帯数 275 人口 963	世帯数 303 人口 1,050

注) 1. 独身寮及び病院等はそれぞれの行政区に含まれる
 2. 百塚区は昭和 55 年 8 月から白方区、岡区より分区
 3. 晴嵐荘区は平成 18 年 4 月から宿区へ編入
 4. 村松北区は平成 19 年 4 月 1 日に真崎区の一部が分区
 5. 原電滝坂区は平成 21 年 4 月 1 日から真崎区に編入
 6. F・須和間区は平成 21 年 4 月 1 日から行政区となる
 7. 原子力機構太田区は平成 22 年 4 月 1 日から原子力機構箕輪区に編入
 8. 原子力機構長堀区は平成 23 年 4 月 1 日に原子力機構長堀一区・原子力機構長堀二区が統合

資料：「住民基本台帳」, 「国勢調査」

3 国勢調査

12. 昼間人口

(単位：人)

各年10月1日

年次	昼間人口	常住人口	流入人口			流出人口		
			総数	就業者	通学者	総数	就業者	通学者
昭和30年	…	…	…	…	…	…	…	…
35	…	…	…	…	…	…	…	…
40	15,843	16,565	1,473	1,467	6	2,195	1,452	743
45	17,337	18,960	1,758	1,749	9	3,381	2,550	831
50	23,867	25,151	3,248	3,236	12	4,532	3,479	1,053
55	29,018	29,197	5,903	5,333	570	6,082	4,891	1,191
60	31,319	31,065	7,733	7,166	567	7,441	5,833	1,608
平成2	31,514	31,540	9,037	8,394	643	9,034	7,094	1,940
7	33,763	32,727	10,656	10,088	568	9,579	8,078	1,501
12	35,899	34,333	11,173	10,664	509	9,542	8,333	1,209
17	36,880	35,450	10,900	10,580	320	9,413	8,306	1,107

13. 国籍別外国人数

(単位：人)

平成27年10月1日

地域	総数	中国	フィリピン	韓国, 朝鮮	ブラジル	タイ	その他
東海村	209	61	10	29	22	7	80

注) その他には、無国籍及び国名不詳を含む

14. 世帯の経済構成（12区分）別一般世帯数，一般世帯人員，親族人員及び1世帯当たり親族人員

(単位：戸・人)

平成12年10月1日

世帯の経済構成（12区分）	一般世帯数	一般世帯人員	親族人員	1世帯当たり親族人員
総数	12,048	33,777	33,707	2.80
I 農林漁業就業者世帯	245	584	583	2.38
(1) 農林漁業・業主世帯	227	532	531	2.34
(2) 農林漁業・雇用者世帯	18	52	52	2.89
II 農林漁業・非農林漁業就業者混合世帯	330	1,442	1,441	4.37
(3) 農林漁業・業主混合世帯	234	1,042	1,041	4.45
(4) 農林漁業・雇用者混合世帯	12	42	42	3.50
(5) 非農林漁業・業主混合世帯	8	40	40	5.00
(6) 非農林漁業・雇用者混合世帯	76	318	318	4.18
III 非農林漁業就業者世帯	9,951	29,031	28,970	2.91
(7) 非農林漁業・業主世帯	598	1,725	1,718	2.87
(8) 非農林漁業・雇用者世帯	8,868	25,443	25,402	2.86
(9) 非農林漁業・業主・雇用者世帯 (世帯の主な就業者が業主)	316	1,230	1,219	3.86
(10) 非農林漁業・業主・雇用者世帯 (世帯の主な就業者が雇用者)	169	633	631	3.73
IV 非就業者世帯	1,494	2,636	2,629	1.76
V 分類不能の世帯	28	84	84	3.00

(単位：戸・人)

平成17年10月1日

世帯の経済構成（12区分）	一般世帯数	一般世帯人員	親族人員	1世帯当たり親族人員
総数	12,856	34,865	34,796	2.71
I 農林漁業就業者世帯	281	655	653	2.32
(1) 農林漁業・業主世帯	261	618	616	2.36
(2) 農林漁業・雇用者世帯	20	37	37	1.85
II 農林漁業・非農林漁業就業者混合世帯	272	1,110	1,109	4.08
(3) 農林漁業・業主混合世帯	203	839	838	4.13
(4) 農林漁業・雇用者混合世帯	14	47	47	3.36
(5) 非農林漁業・業主混合世帯	5	22	22	4.40
(6) 非農林漁業・雇用者混合世帯	50	202	202	4.04
III 非農林漁業就業者世帯	10,010	28,903	28,851	2.88
(7) 非農林漁業・業主世帯	533	1,398	1,395	2.62
(8) 非農林漁業・雇用者世帯	8,996	25,661	25,614	2.85
(9) 非農林漁業・業主・雇用者世帯 (世帯の主な就業者が業主)	317	1,232	1,230	3.88
(10) 非農林漁業・業主・雇用者世帯 (世帯の主な就業者が雇用者)	164	612	612	3.73
IV 非就業者世帯	2,254	4,070	4,056	1.80
V 分類不能の世帯	39	127	127	3.26

15. 年 齡 (5 歳階級)

(単位：人・%)

年 齢 (5 歳階級)	昭 和 30 年				昭 和 40 年				昭 和 50 年				昭 和 55 年			
	総数	男	女	構成比	総数	男	女	構成比	総数	男	女	構成比	総数	男	女	構成比
総 数	11,583	5,805	5,778	100	16,565	8,667	7,898	100	25,151	13,058	12,093	100	29,197	14,957	14,240	100
(0～14)	(3,680)	(1,887)	(1,793)	(31.77)	(4,427)	(2,319)	(2,108)	(26.72)	(7,306)	(3,808)	(3,498)	(29.05)	(8,254)	(4,240)	(4,014)	(28.27)
0～4	1,134	596	538	9.79	1,738	938	800	10.49	2,793	1,424	1,369	11.10	2,362	1,196	1,166	8.09
5～9	1,294	644	650	11.17	1,335	666	669	8.06	2,565	1,351	1,214	10.19	3,196	1,613	1,583	10.95
10～14	1,252	647	605	10.81	1,354	715	639	8.17	1,948	1,033	915	7.74	2,696	1,431	1,265	9.23
(15～64)	(7,178)	(3,597)	(3,581)	(61.97)	(11,253)	(5,952)	(5,301)	(67.93)	(16,455)	(8,628)	(7,827)	(65.42)	(18,959)	(9,838)	(9,121)	(64.93)
15～19	1,224	590	634	10.57	1,516	716	800	9.15	1,554	803	751	6.17	1,882	958	924	6.44
20～24	1,102	525	577	9.51	1,544	856	688	9.32	1,707	947	760	6.78	1,623	866	757	5.55
25～29	1,106	586	520	9.55	1,910	1,062	848	11.53	2,404	1,185	1,219	9.55	2,230	1,218	1,012	7.63
30～34	800	431	369	6.91	1,662	921	741	10.03	2,677	1,399	1,278	10.64	2,875	1,362	1,513	9.84
35～39	656	316	340	5.66	1,288	731	557	7.78	2,277	1,281	996	9.05	2,915	1,539	1,376	9.98
40～44	604	302	302	5.21	887	471	416	5.35	1,695	936	759	6.73	2,359	1,330	1,029	8.07
45～49	541	267	274	4.67	715	332	383	4.32	1,427	758	669	5.67	1,655	904	751	5.66
50～54	450	229	221	3.89	665	331	334	4.01	1,033	514	519	4.10	1,428	719	709	4.89
55～59	381	194	187	3.29	607	304	303	3.66	923	426	497	3.66	1,062	519	543	3.63
60～64	314	157	157	2.71	459	228	231	2.77	758	379	379	3.01	930	423	507	3.18
(65～)	(725)	(321)	(404)	(6.26)	(885)	(396)	(489)	(5.34)	(1,390)	(622)	(768)	(5.53)	(1,984)	(879)	(1,105)	(6.80)
65～69	281	134	147	2.43	348	176	172	2.10	591	292	299	2.34	757	371	386	2.59
70～74	207	90	117	1.79	236	104	132	1.42	390	170	220	1.55	574	266	308	1.96
75～79	143	59	84	1.23	166	66	100	1.00	230	102	128	0.91	341	129	212	1.16
80～84	68	30	38	0.59	88	33	55	0.53	120	41	79	0.48	196	78	118	0.67
85～89	22	6	16	0.19	38	12	26	0.23	50	16	35	0.20	96	29	67	0.32
90～94	3	1	2	0.03	9	5	4	0.05	6	1	5	0.02	16	6	10	0.05
95～99	1	1	0	0.01	—	—	—	—	2	0	2	0.01	4	0	4	0.01
100歳以上	0	0	0	0.00	—	—	—	—	0	0	0	—	0	0	0	—
不詳	—	—	—	—	—	—	—	—	—	—	—	—	—	—	—	—
老年化指数	19.70				20.00				19.03				24.04			

別人口の推移

昭和60年				平成2年				平成7年				平成12年				平成17年			
総数	男	女	構成比	総数	男	女	構成比	総数	男	女	構成比	総数	男	女	構成比	総数	男	女	構成比
31,065	15,904	15,161	100	31,557	15,972	15,585	100	32,727	16,524	16,203	100	34,333	17,290	17,043	100	35,450	17,805	17,645	100
(7,560)	(3,776)	(3,784)	(24.34)	(6,033)	(3,026)	(3,007)	(19.12)	(5,452)	(2,760)	(2,692)	(16.67)	(5,644)	(2,860)	(2,784)	(16.44)	(5,943)	(3,035)	(2,908)	(16.76)
1,999	1,000	999	6.43	1,760	883	877	5.57	1,838	935	903	5.62	2,093	1,054	1,039	6.10	2,108	1,091	1,017	5.95
2,441	1,220	1,221	7.86	1,904	957	947	6.03	1,721	877	844	5.26	1,857	936	921	5.41	2,005	1,012	993	5.66
3,120	1,556	1,564	10.04	2,369	1,186	1,183	7.50	1,893	948	945	5.79	1,694	870	824	4.94	1,830	932	898	5.16
(21,007)	(11,055)	(9,952)	(67.62)	(22,423)	(11,640)	(10,783)	(71.05)	(23,480)	(12,142)	(11,338)	(71.75)	(23,995)	(12,385)	(11,610)	(69.89)	(23,495)	(12,020)	(11,475)	(66.28)
2,531	1,304	1,227	8.15	2,862	1,411	1,451	9.70	2,164	1,055	1,109	6.61	1,670	839	831	4.88	1,500	743	757	4.23
1,753	969	784	5.64	2,020	980	1,040	6.40	2,379	1,163	1,216	7.26	1,741	823	918	5.08	1,348	652	696	3.80
2,103	1,186	917	6.77	2,198	1,238	960	6.97	2,795	1,494	1,301	8.53	2,993	1,564	1,429	8.72	2,305	1,175	1,130	6.50
2,403	1,264	1,139	7.74	2,124	1,139	985	6.73	2,387	1,306	1,081	7.29	3,118	1,629	1,489	9.08	3,408	1,809	1,599	9.61
2,957	1,420	1,537	9.52	2,273	1,172	1,101	7.20	2,095	1,103	992	6.41	2,414	1,324	1,090	7.03	3,047	1,553	1,494	8.60
2,846	1,513	1,333	9.16	2,856	1,372	1,484	9.05	2,303	1,202	1,101	7.04	2,062	1,089	973	6.01	2,375	1,316	1,059	6.70
2,305	1,278	1,027	7.42	2,870	1,521	1,349	9.09	2,803	1,328	1,475	8.57	2,266	1,166	1,100	6.60	1,943	1,021	922	5.48
1,666	916	750	5.36	2,309	1,288	1,021	7.32	2,773	1,449	1,324	8.48	2,801	1,331	1,470	8.16	2,203	1,123	1,080	6.21
1,405	716	689	4.52	1,604	866	738	5.08	2,238	1,245	993	6.84	2,739	1,437	1,302	7.98	2,700	1,253	1,447	7.62
1,038	489	549	3.34	1,307	653	654	4.14	1,543	797	746	4.72	2,191	1,183	1,008	6.39	2,666	1,375	1,291	7.52
(2,498)	(1,073)	(1,425)	(8.04)	(3,101)	(1,306)	(1,795)	(9.83)	(3,795)	(1,622)	(2,173)	(11.60)	(4,674)	(2,028)	(2,646)	(13.61)	(6,012)	(2,750)	(3,262)	(16.96)
883	383	500	2.84	994	444	550	3.15	1,287	617	670	3.93	1,496	760	736	4.36	2,096	1,121	975	5.91
712	337	375	2.29	852	356	496	2.70	936	413	523	2.85	1,200	567	633	3.50	1,406	684	722	3.97
491	214	277	1.58	603	264	339	1.91	759	291	468	2.32	846	347	499	2.46	1,085	484	601	3.06
260	90	170	0.84	403	159	244	1.28	495	197	298	1.52	616	209	407	1.79	726	274	452	2.05
110	35	75	0.35	174	56	118	0.55	231	83	148	0.71	361	116	245	1.06	443	124	319	1.25
40	14	26	0.13	47	12	35	0.15	69	18	51	0.21	135	27	108	0.40	206	55	151	0.58
1	0	1	0.00	28	15	13	0.09	17	2	15	0.06	18	2	16	0.05	48	8	40	0.14
1	0	1	0.00	—	—	—	—	1	1	—	0.00	2	0	2	0.01	2	0	2	0.01
—	—	—	—	—	—	—	—	—	—	—	—	20	17	3	0.06	—	—	—	—
33.04				51.40				69.6				82.81				101.16			

(単位：人・%)

年 齢 (5歳階級)	平 成 22 年			
	総数	男	女	構成比
総 数	37,365	18,901	18,464	100
(0～14)	(6,278)	(3,224)	(1,793)	(16.80)
0～4	2,089	1,077	1,012	5.59
5～9	2,160	1,118	1,042	5.78
10～14	2,029	1,029	1,000	5.43
(15～64)	(23,444)	(12,105)	(11,339)	(62.74)
15～19	1,648	833	815	4.41
20～24	1,385	728	657	3.71
25～29	2,026	1,092	934	5.42
30～34	2,662	1,371	1,291	7.12
35～39	3,555	1,870	1,685	9.51
40～44	3,089	1,590	1,499	8.27
45～49	2,346	1,314	1,032	6.28
50～54	1,929	1,010	919	5.16
55～59	2,173	1,093	1,080	5.82
60～64	2,631	1,204	1,427	7.04
(65～)	(7,643)	(3,572)	(4,071)	(20.45)
65～69	2,582	1,314	1,268	6.91
70～74	1,998	1,047	951	5.35
75～79	1,263	582	681	3.38
80～84	902	368	534	2.41
85～89	549	187	362	1.47
90～94	268	59	209	0.72
95～99	70	15	55	0.19
100歳以上	11		11	0.03
不詳	73	67	6	0.20
老年化指数				121.74

16. 世帯の家族類型別一般世帯数及び一般世帯人員（6歳未満・18歳未満）

(単位：戸・人)

世帯の家族類型（22区分）	一般世帯		（再掲） 6歳未満世帯員がいる一般世帯	
	世帯数	世帯人員	世帯数	世帯人員
総数（世帯の家族類型）1)	14,469	37,002	1,658	6,569
A 親族のみ世帯	10,570	32,747	1,656	6,560
I 核家族世帯	9,348	27,279	1,488	5,631
(1)夫婦のみの世帯	3,354	6,708	-	-
(2)夫婦と子供から成る世帯	4,887	17,932	1,425	5,459
(3)男親と子供から成る世帯	165	372	1	2
(4)女親と子供から成る世帯	942	2,267	62	170
II 核家族以外の世帯	1,222	5,468	168	929
(5)夫婦と両親から成る世帯	49	196	-	-
[1] 夫婦と夫の親から成る世帯	39	156	-	-
[2] 夫婦と妻の親から成る世帯	10	40	-	-
(6)夫婦とひとり親から成る世帯	173	519	-	-
[1] 夫婦と夫の親から成る世帯	128	384	-	-
[2] 夫婦と妻の親から成る世帯	45	135	-	-
(7)夫婦、子供と両親から成る世帯 1)	237	1,411	58	348
[1] 夫婦、子供と夫の親から成る世帯	176	1,052	35	206
[2] 夫婦、子供と妻の親から成る世帯	61	359	23	142
(8)夫婦、子供とひとり親から成る世帯 1)	365	1,707	48	236
[1] 夫婦、子供と夫の親から成る世帯	276	1,292	34	169
[2] 夫婦、子供と妻の親から成る世帯	89	415	14	67
(9)夫婦と他の親族（親、子供を含まない）から成る世帯	23	72	1	3
(10)夫婦、子供と他の親族（親を含まない）から成る世帯	119	546	22	106
(11)夫婦、親と他の親族（子供を含まない）から成る世帯 1)	20	97	3	20
[1] 夫婦、夫の親と他の親族から成る世帯	11	51	-	-
[2] 夫婦、妻の親と他の親族から成る世帯	4	18	-	-
(12)夫婦、子供、親と他の親族から成る世帯 1)	56	373	23	162
[1] 夫婦、子供、夫の親と他の親族から成る世帯	40	266	16	113
[2] 夫婦、子供、妻の親と他の親族から成る世帯	15	101	7	49
(13)兄弟姉妹のみから成る世帯	53	115	-	-
(14)他に分類されない親族世帯	127	432	13	54
B 非親族を含む世帯	96	243	2	9
C 単独世帯	3,701	3,701	-	-
（再掲）				
母子世帯	216	579	33	96
母子世帯（他の世帯員がいる世帯を含む）	294	910	46	151
父子世帯	21	55	1	2
父子世帯（他の世帯員がいる世帯を含む）	46	159	7	33

1) 夫の親か妻の親か特定できない場合を含む

世帯員のいる一般世帯及び3世代世帯並びに母子世帯及び父子世帯)

平成27年10月1日

(再掲) 6歳未満世帯人員	(再掲) 18歳未満世帯員のいる一般世帯		(再掲) 18歳未満世帯人員	(再掲) 3世代世帯	
	世帯数	世帯人員		世帯数	世帯人員
2,181	4,163	16,496	7,135	867	4,371
2,179	4,151	16,451	7,120	864	4,352
1,957	3,574	13,408	6,156	-	-
-	-	-	-	-	-
1,884	3,238	12,474	5,623	-	-
1	19	54	33	-	-
72	317	880	500	-	-
222	577	3,043	964	864	4,352
-	-	-	-	-	-
-	-	-	-	-	-
-	-	-	-	-	-
-	-	-	-	-	-
-	-	-	-	-	-
-	-	-	-	-	-
78	193	1,168	355	237	1,411
47	142	863	263	176	1,052
31	51	305	92	61	359
62	190	935	319	365	1,707
42	133	661	223	276	1,292
20	57	274	96	89	415
1	3	9	3	-	-
28	84	395	115	104	476
3	4	25	5	6	34
-	1	5	1	3	14
-	-	-	-	-	-
33	44	299	83	56	373
25	30	205	55	40	266
8	13	88	26	15	101
-	-	-	-	-	-
17	59	212	84	96	351
2	9	42	12	3	19
-	3	3	3	-	-
36	202	551	330	-	-
49	274	860	425	77	328
1	17	47	29	-	-
9	40	143	59	24	100

17. 産業（大分類），従業上の地

(単位：人)

産業（大分類）	総 数											総数1)	雇 用 者					
	総数1)	雇 用 者					役 員	雇人のあ業	雇人のる主	雇人のい主	家 族 従業者		家 庭 内職者	総数1)	雇 用 者			
		総 数	正 規 的 従 業 員	労働者派遣事業所の派遣社員	パート・アルバイト・その他	派遣社員									総 数	正 規 的 従 業 員	労働者派遣事業所の派遣社員	派遣社員
総 数	17,297	14,546	10,485	570	3,491	577	309	1,017	519	13	10,908	9,108	7,944	295				
A 農業，林業 うち 農業	538 531	49 47	25 24	— —	24 23	7 7	20 20	279 278	183 179	— —	334 329	37 35	21 20	— —				
B 漁 業	1	—	—	—	—	—	—	—	1	—	—	—	—	—				
C 鉱業，採石業，砂利採取業	1	1	1	—	—	—	—	—	—	—	1	1	1	—				
D 建 設 業	1,227	816	725	11	80	168	60	135	48	—	1,016	672	614	6				
E 製 造 業	2,996	2,816	2,228	243	345	86	18	32	32	11	2,333	2,212	1,924	145				
F 電気・ガス・熱供給・水道業	325	322	306	4	12	3	—	—	—	—	282	279	270	3				
G 情報通信業	715	687	611	33	43	20	—	7	1	—	544	519	495	10				
H 運輸業，郵便業	596	562	429	27	106	20	3	8	3	—	491	466	390	16				
I 卸売業，小売業	2,092	1,733	890	35	808	102	50	112	95	—	965	753	628	9				
J 金融業，保険業	303	290	229	7	54	6	—	7	—	—	102	92	90	—				
K 不動産業，物品賃借業	160	123	91	2	30	19	4	10	4	—	95	70	58	—				
L 学術研究，専門・技術サービス業	2,393	2,288	1,977	81	230	30	9	42	10	—	2,017	1,933	1,785	44				
M 宿泊業，飲食サービス業	839	611	141	8	462	21	71	59	77	—	255	139	83	3				
N 生活関連サービス業，娯楽業	502	365	157	9	199	20	27	59	30	1	193	140	90	3				
O 教育，学習支援業	745	679	461	13	205	5	11	48	2	—	282	264	213	8				
P 医療，福祉	1,451	1,384	916	17	451	17	17	22	11	—	340	295	261	3				
Q 複合サービス業	69	66	47	1	18	—	1	—	2	—	31	30	28	—				
R サービス業（他に分類されないもの）	1,238	1,015	734	51	230	48	15	144	15	1	865	717	603	32				
S 公費（他に分類されるものを除く）	551	551	398	8	145	—	—	—	—	—	379	379	305	1				
T 分類不能の産業	555	188	119	20	49	5	3	53	5	—	383	110	85	12				
第 1 次 産 業	539	49	25	—	24	7	20	279	184	—	334	37	21	—				
第 2 次 産 業	4,224	3,633	2,954	254	425	254	78	167	80	11	3,350	2,885	2,539	151				
第 3 次 産 業	11,979	10,676	7,387	296	2,993	311	208	518	250	2	6,841	6,076	5,299	132				

1) 従業上の地位「不詳」を含む

18. 夫の年齢（5歳階級），妻の年齢（5歳階級）別夫婦のみの世帯数

(単位：戸)

平成 27 年 10 月 1 日

夫の年齢 (5歳階級)	妻の年齢（5歳階級）							
	総 数	60歳未満	60～64歳	65～69歳	70～74歳	75～79歳	80～84歳	85歳以上
総 数	3,354	1,227	403	649	589	297	135	54
60歳未満	1,069	1,051	15	2	—	1	—	—
60～64歳	326	140	155	30	—	—	1	—
65～69歳	489	29	190	245	23	2	—	—
70～74歳	649	3	40	331	248	24	2	1
75～79歳	478	4	3	36	289	133	10	3
80～84歳	225	—	—	4	27	127	62	5
85歳以上	118	—	—	1	2	10	60	45

位（7区分），男女別15歳以上就業者数

平成22年10月1日

男							女										
パート・アルバイト・その他	役員	雇人のある業主	雇人のない業主	家族従業者	家庭内職者	総数1)	雇用者					パート・アルバイト・その他	役員	雇人のある業主	雇人のない業主	家族従業者	家庭内職者
							総数	正規の従業員	労働者派遣事業所の派遣社員	パート・アルバイト・その他	パート・アルバイト・その他						
869	441	248	780	91	1	6,389	5,438	2,541	275	2,622	136	61	237	428	—		
16	4	18	252	23	—	204	12	4	—	8	3	2	27	160	—		
15	4	18	251	21	—	202	12	4	—	8	3	2	27	158	—		
—	—	—	—	—	—	1	—	—	—	—	—	—	—	1	—		
—	—	—	—	—	—	—	—	—	—	—	—	—	—	—	10		
52	134	57	135	18	—	211	144	111	5	28	34	3	—	30	—		
143	67	17	28	7	1	663	604	304	98	202	19	1	4	25	—		
6	3	—	—	—	—	43	43	36	1	6	—	—	—	—	—		
14	19	—	6	—	—	171	168	116	23	29	1	—	1	1	—		
60	13	3	8	1	—	105	96	39	11	46	7	—	—	2	—		
116	74	42	77	19	—	1,127	980	262	26	692	28	8	35	76	—		
2	5	—	5	—	—	201	198	139	7	52	1	—	2	—	—		
12	12	4	9	—	—	65	53	33	2	18	7	—	1	4	—		
104	26	9	34	1	—	376	355	192	37	126	4	—	8	9	1		
53	14	46	42	14	—	584	472	58	5	409	7	25	17	63	—		
47	9	15	27	2	—	309	225	67	6	152	11	12	32	28	—		
43	5	4	9	—	—	463	415	248	5	162	—	7	39	2	—		
31	12	16	17	—	—	1,111	1,089	655	14	420	5	1	5	11	1		
2	—	—	—	1	—	38	36	19	1	16	—	1	—	1	—		
82	40	15	91	2	—	373	298	131	19	148	8	—	53	13	—		
73	—	—	—	—	—	172	172	93	7	72	—	—	—	—	—		
13	4	2	40	3	—	172	78	34	8	36	1	1	13	2	10		
16	4	18	252	23	—	205	12	4	—	8	3	2	27	161	2		
195	201	74	163	25	1	874	748	415	103	230	53	4	4	55	—		
645	232	154	325	40	—	5,138	4,600	2,088	164	2,348	79	54	193	210	—		

19. 配偶関係（4区分），年齢（5歳階級），男女別15歳以上人口及び平均年齢（総数）

（単位：人）

平成27年10月1日

年齢（5歳階級）	総数	男							女						
		総数1)	未婚	有配偶	死別	離別	不詳	総数1)	未婚	有配偶	死別	離別	不詳		
総数	31,329	15,652	4,565	10,134	440	412	101	15,677	3,021	10,001	1,916	698	41		
15～19歳	1,898	958	955	2	—	—	1	940	938	2	—	—	—		
20～24歳	1,321	674	619	38	—	2	15	647	573	64	—	8	2		
25～29歳	1,790	991	675	294	—	6	16	799	420	355	1	22	1		
30～34歳	2,144	1,115	477	606	—	19	13	1,029	251	733	1	42	2		
35～39歳	2,618	1,313	374	891	5	38	5	1,305	202	1,024	4	73	2		
40～44歳	3,424	1,781	434	1,280	2	55	10	1,643	205	1,311	20	103	4		
45～49歳	2,960	1,512	336	1,102	5	61	8	1,448	149	1,176	17	105	1		
50～54歳	2,279	1,253	247	930	6	58	12	1,026	98	816	36	74	2		
55～59歳	1,895	988	162	783	11	28	4	907	41	767	44	52	3		
60～64歳	2,059	1,005	133	794	21	48	9	1,054	45	853	84	71	1		
65～69歳	2,517	1,124	81	956	36	47	4	1,393	34	1,122	179	54	4		
70～74歳	2,455	1,240	46	1,083	87	21	3	1,215	14	901	253	40	7		
75～79歳	1,786	895	11	767	93	23	1	891	13	514	338	23	3		
80～84歳	1,111	480	12	388	76	4	—	631	19	252	346	13	1		
85～89歳	655	231	3	176	50	2	—	424	11	89	307	13	4		
90～94歳	297	74	—	35	39	—	—	223	6	21	189	3	4		
95～99歳	102	14	—	7	7	—	—	88	1	1	84	2	—		
100歳以上	18	4	—	2	2	—	—	14	1	—	13	—	—		
（再掲）															
65歳以上	8,941	4,062	153	3,414	390	97	8	4,879	99	2,900	1,709	148	23		
75歳以上	3,969	1,698	26	1,375	267	29	1	2,271	51	877	1,277	54	12		
85歳以上	1,072	323	3	220	98	2	—	749	19	111	593	18	8		
平均年齢	51.0	49.9	33.7	55.9	76.9	53.7	41.4	52.1	29.8	53.6	78.6	52.4	62.6		

1) 配偶関係「不詳」を含む

20. 常住地又は従業地・通学地による年齢（5歳階級）

(単位：人)

男女、年齢 (5歳階級)	常住地による人口							常住地に		
	総数 1) (夜間人口)	従業も通学も していない	自宅で従業	自宅外の 自市区町村で 従業・通学	自市内他区で 従業・通学	県内他 市区町村で 従業・通学	他県で 従業・通学	総数	自宅で従業	自宅外の 自市区町村で 従業
総数	35,450	13,813	1,869	10,098	—	9,229	248	16,867	1,869	6,692
15歳未満	5,943	2,814	—	3,065	—	64	—	—	—	—
15～19歳	1,500	87	4	401	—	977	27	169	4	85
20～24	1,348	256	17	375	—	638	48	902	17	365
25～29	2,305	499	34	676	—	1,053	9	1,752	34	666
30～34	3,408	884	70	931	—	1,450	17	2,463	70	929
35～39	3,047	874	97	834	—	1,183	30	2,141	97	834
40～44	2,375	530	97	753	—	959	20	1,829	97	753
45～49	1,943	391	130	687	—	705	21	1,543	130	687
50～54	2,203	513	162	773	—	719	27	1,680	162	772
55～59	2,700	856	202	742	—	866	23	1,832	202	742
60～64	2,666	1,467	279	473	—	428	16	1,196	279	473
65～69	2,096	1,443	246	254	—	143	8	650	246	253
70～74	1,406	1,040	245	90	—	28	1	363	245	89
75～79	1,085	837	196	34	—	16	1	247	196	34
80～84	726	644	72	9	—	—	—	81	72	9
85歳以上	699	678	18	1	—	—	—	19	18	1
男	17,805	4,636	1,016	5,944	—	5,862	197	10,697	1,016	4,224
15歳未満	3,035	1,437	—	1,559	—	39	—	—	—	—
15～19歳	743	37	2	180	—	505	16	85	2	38
20～24	652	116	8	205	—	280	31	437	8	197
25～29	1,175	109	20	439	—	575	7	1,026	20	430
30～34	1,809	104	40	658	—	949	12	1,657	40	657
35～39	1,553	102	57	571	—	781	19	1,428	57	571
40～44	1,316	73	54	487	—	670	18	1,229	54	487
45～49	1,021	53	61	424	—	456	21	962	61	424
50～54	1,123	83	84	444	—	479	27	1,034	84	444
55～59	1,253	88	103	399	—	633	20	1,154	103	399
60～64	1,375	564	141	313	—	339	16	809	141	313
65～69	1,121	690	130	177	—	116	8	431	130	177
70～74	684	466	133	58	—	25	1	216	133	57
75～79	484	323	120	24	—	15	1	160	120	24
80～84	274	219	48	6	—	—	—	54	48	6
85歳以上	187	172	15	—	—	—	—	15	15	—
女	17,645	9,177	853	4,154	—	3,367	51	6,170	853	2,468
15歳未満	2,908	1,377	—	1,506	—	25	—	—	—	—
15～19歳	757	50	2	221	—	472	11	84	2	47
20～24	696	140	9	170	—	358	17	465	9	168
25～29	1,130	390	14	237	—	478	2	726	14	236
30～34	1,599	780	30	273	—	501	5	806	30	272
35～39	1,494	772	40	263	—	402	11	713	40	263
40～44	1,059	457	43	266	—	289	2	600	43	266
45～49	922	338	69	263	—	249	—	581	69	263
50～54	1,080	430	78	329	—	240	—	646	78	328
55～59	1,447	768	99	343	—	233	3	678	99	343
60～64	1,291	903	138	160	—	89	—	387	138	160
65～69	975	753	116	77	—	27	—	219	116	76
70～74	722	574	112	32	—	3	—	147	112	32
75～79	601	514	76	10	—	1	—	87	76	10
80～84	452	425	24	3	—	—	—	27	24	3
85歳以上	512	506	3	1	—	—	—	4	3	1
有配偶の女性就業者 うち主に仕事	4,019	—	703	1,694	—	1,610	12	4,019	703	1,694
うち家事のほか仕事	2,206	—	287	902	—	1,013	4	2,206	287	902
	1,710	—	414	761	—	530	5	1,710	414	761

1) 労働力状態「不詳」を含む

男女別人口及び15歳以上就業者数（有配偶の女性就業者）

平成17年10月1日

よる就業者数			従業地・通学地による人口				従業地による就業者数			
自市内 他区で従業	市内 市区町 村で従業	他 県で従業	総 数 (夜間人口)	うち自市内 他区に常住	うち県内他 市区町村 に常住	うち他県に 常住	総 数	うち自市内 他区に常住	うち県内他 市区町村 に常住	うち他県に 常住
—	8,126	180	36,880	—	10,569	338	19,141	—	10,244	336
—	—	—	5,886	—	7	—	—	—	—	—
—	80	—	918	—	421	1	196	—	106	1
—	511	9	1,376	—	712	2	1,093	—	709	2
—	1,043	9	2,367	—	1,106	18	1,822	—	1,106	16
—	1,447	17	3,351	—	1,378	32	2,409	—	1,378	32
—	1,182	28	3,186	—	1,327	25	2,283	—	1,327	25
—	959	20	2,734	—	1,289	49	2,188	—	1,289	49
—	705	21	2,633	—	1,369	47	2,233	—	1,369	47
—	719	27	2,745	—	1,229	59	2,222	—	1,229	59
—	865	23	2,927	—	1,051	65	2,060	—	1,051	65
—	428	16	2,721	—	478	21	1,251	—	478	21
—	143	8	2,094	—	141	8	648	—	141	8
—	28	1	1,435	—	50	8	392	—	50	8
—	16	1	1,078	—	7	3	240	—	7	3
—	—	—	729	—	3	—	84	—	3	—
—	—	—	700	—	1	—	20	—	1	—
—	5,300	157	19,626	—	7,552	328	13,009	—	7,443	326
—	—	—	2,998	—	2	—	—	—	—	—
—	45	—	397	—	174	1	110	—	69	1
—	225	7	739	—	396	2	601	—	394	2
—	569	7	1,264	—	654	17	1,119	—	654	15
—	948	12	1,853	—	973	32	1,702	—	973	32
—	781	19	1,747	—	969	25	1,622	—	969	25
—	670	18	1,684	—	1,007	49	1,597	—	1,007	49
—	456	21	1,636	—	1,047	45	1,577	—	1,047	45
—	479	27	1,612	—	940	55	1,523	—	940	55
—	632	20	1,479	—	816	63	1,381	—	816	63
—	339	16	1,441	—	400	21	875	—	400	21
—	116	8	1,127	—	122	8	437	—	122	8
—	25	1	707	—	42	7	239	—	42	7
—	15	1	477	—	6	3	153	—	6	3
—	—	—	277	—	3	—	57	—	3	—
—	—	—	188	—	1	—	16	—	1	—
—	2,826	23	17,254	—	3,017	10	6,132	—	2,801	10
—	—	—	2,888	—	5	—	—	—	—	—
—	35	—	521	—	247	—	86	—	37	—
—	286	2	637	—	316	—	492	—	315	—
—	474	2	1,103	—	452	1	703	—	452	1
—	499	5	1,498	—	405	—	707	—	405	—
—	401	9	1,439	—	358	—	661	—	358	—
—	289	2	1,050	—	282	—	591	—	282	—
—	249	—	997	—	322	2	656	—	322	2
—	240	—	1,133	—	289	4	699	—	289	4
—	233	3	1,448	—	235	2	679	—	235	2
—	89	—	1,280	—	78	—	376	—	78	—
—	27	—	967	—	19	—	211	—	19	—
—	3	—	728	—	8	1	153	—	8	1
—	1	—	601	—	1	—	87	—	1	—
—	—	—	452	—	—	—	27	—	—	—
—	—	—	512	—	—	—	4	—	—	—
—	1,610	12	3,896	—	1,495	4	3,896	—	1,495	4
—	1,013	4	2,108	—	918	1	2,108	—	918	1
—	530	5	1,717	—	539	3	1,717	—	539	3

21. 産業（大分類），男女別

(単位：人・%)

産 業 (大分類)	昭 和 30 年				昭 和 40 年				昭 和 50 年			
	総 数	構成比	男	女	総 数	構成比	男	女	総 数	構成比	男	女
総 数	5,734	100.00	2,959	2,755	8,440	100.00	5,419	3,021	11,552	100.00	7,973	3,579
第 1 次 産 業	4,312	75.20	1,952	2,360	2,952	34.97	1,274	1,678	1,939	16.78	808	1,131
A. 農 業	4,306	75.10	1,946	2,360	2,934	34.76	1,261	1,673	1,922	16.63	793	1,129
B. 林 業	4	0.07	4	—	16	0.18	11	5	12	0.10	11	1
C. 漁 業	2	0.03	2	—	2	0.02	2	—	5	0.04	4	1
第 2 次 産 業	444	7.74	401	43	2,214	26.23	1,854	360	4,551	39.39	3,849	702
D. 鉱 業	17	0.30	16	1	19	0.22	16	3	21	0.18	19	2
E. 建 設 業	110	1.92	109	1	912	10.80	835	77	1,175	10.17	1,068	107
F. 製 造 業	317	5.53	276	41	1,283	15.20	1,003	280	3,355	29.04	2,762	593
第 3 次 産 業	978	17.06	606	372	3,274	38.79	2,291	983	5,062	43.55	3,316	1,746
G. 電気・ガス・水道・熱供給業	154	2.69	139	15	29	0.34	22	7	267	2.31	246	21
H. 運輸・通信業	186	3.24	102	84	688	8.15	351	337	394	3.41	343	51
I. 卸売・小売業、飲食店	186	3.24	102	84	688	8.15	351	337	1,222	10.57	582	640
J. 金融・保険業	19	0.33	15	4	39	0.46	24	15	98	0.84	36	62
K. 不動産業	19	0.33	15	4	39	0.46	24	15	51	0.44	34	17
L. サービス業	528	9.21	272	256	2,051	24.30	1,514	537	2,695	23.32	1,826	869
M. 公務(他に分類されないもの)	91	1.59	78	13	177	2.09	146	31	304	2.63	238	66
N. 分類不能の産業1)	—	—	—	—	2	0.02	2	—	31	—	11	20

産 業 (大分類)	平 成 17 年			
	総 数	構成比	男	女
総 数	16,867	100.00	10,697	6,170
第 1 次 産 業	896	5.31	505	391
A. 農 業	888	5.26	499	389
B. 林 業	5	0.03	4	1
C. 漁 業	3	0.02	2	1
第 2 次 産 業	4,273	25.33	3,355	918
D. 鉱 業	2	0.01	2	—
E. 建 設 業	1,417	8.40	1,182	235
F. 製 造 業	2,854	16.92	2,171	683
第 3 次 産 業	11,629	68.95	6,792	4,837
G. 電気・ガス・水道・熱供給業・水道業	329	1.95	288	41
H. 情報通信業	624	3.70	464	160
I. 運輸業	495	2.93	422	73
J. 卸売・小売業	2,164	12.83	988	1,176
K. 金融・保険業	284	1.68	110	174
L. 不動産業	93	0.55	57	36
M. 飲食店、宿泊業	711	4.22	226	485
N. 医療、福祉	1,142	6.77	283	859
O. 教育、学習支援業	677	4.01	242	435
P. 複合サービス業	135	0.80	85	50
Q. サービス業(他に分類されないもの)	4,423	26.22	3,206	1,217
R. 公務(他に分類されないもの)	552	3.27	421	131
S. 分類不能の産業	69	0.41	45	24

1) 第3次産業扱いとした

注) 平成7年以前はB林業・狩猟業，C漁業・水産養殖業，I卸売・小売業

15 歳以上就業者数の推移

各年 10 月 1 日

昭 和 60 年				平 成 2 年				平 成 7 年				平 成 12 年			
総 数	構成比	男	女	総 数	構成比	男	女	総 数	構成比	男	女	総 数	構成比	男	女
14,734	100.00	9,833	4,901	16,059	100.00	10,348	5,711	17,491	100.00	11,187	6,304	17,377	100.00	11,073	6,304
1,486	10.08	675	811	1,282	8.0	598	684	1,230	7.04	614	616	933	5.37	477	456
1,468	9.96	662	806	1,257	7.8	582	675	1,201	6.87	596	605	923	5.31	472	451
14	0.09	10	4	18	0.09	12	6	19	0.10	11	8	4	0.02	3	1
4	0.02	3	1	7	0.04	4	3	10	0.05	7	3	6	0.03	2	4
5,878	39.89	4,660	1,218	6,272	39.00	4,817	1,455	6,255	35.76	4,836	1,419	5,566	32.03	4,375	1,191
—	—	—	—	—	—	—	—	2	0.01	1	1	8	0.05	8	—
1,145	7.77	998	147	1,297	8.1	1,066	231	1,558	8.90	1,279	279	1,509	8.68	1,252	257
4,733	32.12	3,662	1,071	4,975	31.1	3,751	1,224	4,695	26.84	3,556	1,139	4,049	23.30	3,115	934
7,370	49.96	4,493	2,868	8,505	53.0	4,933	3,572	10,006	57.20	5,737	4,269	10,878	62.60	6,221	4,657
342	2.32	310	32	318	1.98	283	35	326	1.86	280	46	350	2.01	294	56
451	3.06	392	59	505	3.14	430	75	592	3.39	500	92	620	3.57	508	112
1,889	12.82	820	1,069	2,238	13.9	934	1,304	2,686	15.37	1,141	1,545	2,659	15.30	1,125	1,534
218	1.47	86	132	279	1.74	97	182	320	1.83	117	203	339	1.95	126	213
54	0.34	39	15	70	0.43	45	25	85	0.49	52	33	94	0.54	56	38
4,068	27.60	2,568	1,500	4,731	29.46	2,862	1,869	5,525	31.59	3,280	2,245	6,233	35.87	3,664	2,569
340	2.30	278	62	354	2.20	280	74	447	2.56	351	96	519	2.99	410	109
8	—	5	3	10	0.06	2	8	25	0.14	16	9	64	0.37	38	26

産 業 (大分類)	平 成 22 年			
	総 数	構成比	男	女
総 数	17,297	100.00	10,908	6,389
第 1 次 産 業	539	3.12	334	205
A . 農 業, 林 業	538	3.11	334	204
B . 漁 業	1	0.01	—	1
第 2 次 産 業	4,224	24.42	3,350	874
C . 鉱業, 採石業, 砂利採取業	1	0.01	1	—
D . 建 設 業	1,227	7.09	1,016	211
E . 製 造 業	2,996	17.32	2,333	663
第 3 次 産 業	11,979	69.25	6,841	5,138
F . 電気・ガス・熱供給・水道業	325	1.88	282	43
G . 情 報 通 信 業	715	4.13	544	171
H . 運 輸 業, 郵 便 業	596	3.45	491	105
I . 卸 売 ・ 小 売 業	2,092	12.09	965	1,127
J . 金 融 ・ 保 険 業	303	1.75	102	201
K . 不 動 産 業, 物 品 賃 借 業	160	0.93	95	65
L . 学 術 研 究, 専 門 ・ 技 術 サービス業	2,393	13.83	2,017	376
M . 宿 泊 業, 飲 食 サービス業	839	4.85	255	584
N . 生 活 関 連 サービス業, 娯 楽 業	502	2.90	193	309
O . 教 育, 学 習 支 援 業	745	4.31	282	463
P . 医 療, 福 祉	1,451	8.39	340	1,111
Q . 複 合 サービス業	69	0.40	31	38
R . サービス業(他に分類されないもの)	1,238	7.16	865	373
S . 公 務(他に分類されないもの)	551	3.19	379	172
T . 分 類 不 能 の 産 業	555	3.21	383	172

22. 世帯人員（10区分）別一般世帯数，一般世帯人員及び1世帯当たり人員

(単位：人・戸)

年次	総数		一般世帯										
	世帯数	世帯人員	世帯数	世帯人員(世帯数)									
				1人	2人	3人	4人	5人	6人	7人	8人	9人	10人以上
昭和30年	1,870	10,658	1,870	…	…	…	…	…	…	…	…	…	…
35	2,557	13,978	2,481	106	285	364	361	369	351	1)645	…	…	…
40	3,535	16,565	3,421	146	426	675	737	554	384	1)499	…	…	…
45	4,458	18,960	4,378	191	547	894	1,241	714	430	1)361	…	…	…
50	6,270	25,151	6,143	356	753	1,251	2,085	947	483	194	57	9	8
55	8,317	29,197	7,342	439	1,019	1,352	2,603	1,127	544	192	53	9	4
60	9,126	30,572	8,130	616	1,253	1,653	2,631	1,224	493	207	40	11	2
平成2	9,728	31,557	9,693	1,698	1,710	1,990	2,533	1,049	485	188	28	7	5
7	10,865	32,727	10,853	2,143	2,443	2,320	2,376	938	437	151	36	6	3
12	12,063	34,313	12,048	2,400	3,297	2,679	2,312	851	370	105	25	4	5
17	12,873	35,450	12,856	2,704	3,796	2,742	2,345	845	279	113	22	5	5
22	14,113	37,438	14,093	3,464	4,056	2,855	2,522	782	286	91	24	9	4
27	14,469	37,594	…	3,701	4,282	2,870	2,444	809	266	73	20	2	2

1) 世帯人員8人以上の世帯数を含む

2) 世帯人員50人以上の世帯数を含む

3) 世帯人員50人以上を含む

23. 労働力状態（6区分）男女別15歳以上人口の推移

(単位：人)

各年10月1日

年次	1) 15歳以上 総数	労働力							2) 非労働力
		労働力 総数	就業者					完全失業	
			就業者 総数	主に 仕事	家事の ほかに 仕事	通学のかた わら仕事	仕事を休 んでいた		
昭和30年	総数 7,903	5,771	5,734	5,566			168	37	2,132
	男 3,918	2,987	2,959	2,835			124	28	931
	女 3,985	2,784	2,775	2,731			44	9	1,201
35	総数 10,087	7,475	7,450	6,896	475		79	25	2,610
	男 5,293	4,379	4,365	4,245	73		47	14	912
	女 4,794	3,096	3,085	2,651	402		32	11	1,698
40	総数 12,138	8,507	8,440	67	3,626
	男 6,348	5,469	5,419	50	876
	女 5,790	3,038	3,021	17	2,750
45	総数 13,772	9,481	9,402	8,132	1,144	23	103	79	4,290
	男 7,073	6,068	6,012	5,897	37	12	66	56	1,005
	女 6,699	3,413	3,390	2,235	1,107	11	37	23	3,285
50	総数 17,845	11,678	11,552	10,385	1,065	12	90	126	6,167
	男 9,250	8,072	7,973	7,872	27	5	69	99	1,178
	女 8,595	3,606	3,579	2,513	1,038	7	21	27	4,989
55	総数 20,943	13,541	13,376	11,588	1,692	34	125	165	7,333
	男 10,717	9,088	8,975	8,806	56	19	94	113	1,607
	女 10,226	4,453	4,401	2,782	1,573	15	31	52	5,726
60	総数 23,505	14,995	14,734	12,579	1,998	41	116	261	8,500
	男 12,128	10,017	9,833	9,697	36	19	81	184	2,108
	女 11,377	4,978	4,901	2,882	1,962	22	35	77	6,392
2	総数 25,507	16,337	16,059	13,914	1,974	61	110	278	9,138
	男 12,933	10,547	10,348	10,204	42	32	70	199	2,364
	女 12,574	5,790	5,711	3,710	1,932	29	40	79	6,774
7	総数 27,235	18,003	17,491	15,080	2,138	121	152	512	9,232
	男 13,735	11,525	11,187	10,977	54	72	84	338	2,210
	女 13,500	6,478	6,304	4,103	2,084	49	68	174	7,022
12	総数 28,669	17,993	17,377	15,120	1,938	115	204	616	10,577
	男 14,413	11,479	11,073	10,810	110	42	111	406	2,866
	女 14,256	6,514	6,304	4,310	1,828	73	93	210	7,711
17	総数 29,507	17,834	16,867	14,468	2,058	109	232	967	11,480
	男 14,770	11,347	10,697	10,384	148	45	120	650	3,273
	女 14,737	6,487	6,170	4,084	1,910	64	112	106	8,207
22	総数 31,087	18,208	17,297	14,877	1,981	129	310	911	12,455
	男
	女

1) 労働力状態「不詳」を含む。したがって、その内訳の合計と一致しない場合もある

2) 「家事」、「通学」、「高齢者」、「その他」を示す

24. 年齢（5歳階級）、男女別高齢単身者数

(単位：人・戸)

平成27年10月1日

高齢単身者の男女	総数	65～69歳	70～74歳	75～79歳	80～84歳	85歳以上
65歳以上の高齢単身者数	1,028	239	244	241	163	141
男	348	111	96	78	36	27
女	680	128	148	163	127	114

25. 常住地又は従業地による産業（大分類）別 15 歳以上就業者数

(単位：人)

平成 17 年 10 月 1 日

産 業（大分類）	常住地による 15 歳以上就業者数					
	総 数	自宅で従業	自宅以外の 自市区町村 で従業	自 市 内 他 区 で 従 業	県内他市区 町村で従業	他県で従業
総 数	16,867	1,869	6,692	—	8,126	180
A 農 業	888	798	75	—	13	2
B 林 業	5	3	—	—	2	—
C 漁 業	3	1	1	—	1	—
D 鉱 業	2	—	—	—	2	—
E 建 設 業	1,417	208	642	—	543	24
F 製 造 業	2,854	114	591	—	2,114	35
G 電気・ガス・熱供給・水道業	329	—	261	—	63	5
H 情 報 通 信 業	624	11	115	—	483	15
I 運 輸 業	495	23	90	—	371	11
J 卸 売 ・ 小 売 業	2,164	244	787	—	1,121	12
K 金 融 ・ 保 険 業	284	8	46	—	226	4
L 不 動 産 業	93	20	46	—	27	—
M 飲 食 店 ・ 宿 泊 業	711	142	322	—	243	4
N 医 療 ・ 福 祉	1,142	39	494	—	605	4
O 教 育 ・ 学 習 支 援 業	677	38	201	—	431	7
P 複 合 サ ー ビ ス 事 業	135	—	56	—	79	—
Q サービス業(他に分類されないもの)	4,423	217	2,550	—	1,610	46
R 公 務 (他に分類されないもの)	552	—	370	—	171	11
S 分 類 不 能 の 産 業	69	3	45	—	21	—

産 業（大分類）	従業地による 15 歳以上就業者数			
	総 数	うち自市内 他区に常住	うち県内他 市区町村に 常住	うち他県に 常住
総 数	19,141	—	10,244	336
A 農 業	888	—	15	—
B 林 業	3	—	—	—
C 漁 業	3	—	1	—
D 鉱 業	—	—	—	—
E 建 設 業	2,022	—	1,073	99
F 製 造 業	1,876	—	1,138	33
G 電気・ガス・熱供給・水道業	510	—	230	19
H 情 報 通 信 業	408	—	275	7
I 運 輸 業	389	—	269	7
J 卸 売 ・ 小 売 業	1,966	—	925	10
K 金 融 ・ 保 険 業	125	—	71	—
L 不 動 産 業	95	—	29	—
M 飲 食 店 ・ 宿 泊 業	738	—	272	2
N 医 療 ・ 福 祉	1,220	—	678	9
O 教 育 ・ 学 習 支 援 業	599	—	355	5
P 複 合 サ ー ビ ス 事 業	139	—	83	—
Q サービス業(他に分類されないもの)	7,574	—	4,669	138
R 公 務 (他に分類されないもの)	482	—	111	1
S 分 類 不 能 の 産 業	104	—	50	6

26. 常住地による従業・通学 15 歳以上就業者数及び通学者数

(単位：人)

平成 17 年 10 月 1 日

従業地・通学地	総数	就業者	通学者
総数	18,315	16,867	1,448
村内で従業・通学	8,902	8,561	341
自宅	1,869	1,869	—
自宅外	7,033	6,692	341
村外へ従業・通学	9,413	8,306	1,107
県内	9,165	8,126	1,039
水戸市	2,049	1,573	476
日立市	2,847	2,583	264
土浦市	58	45	13
石岡市	29	21	8
常陸太田市	236	216	20
高萩市	47	39	8
北茨城市	31	30	1
笠間市	13	12	1
つくば市	32	27	5
ひたちなか市	2,545	2,335	210
鹿嶋市	16	15	1
常陸大宮市	104	100	4
那珂市	803	789	14
神栖市	13	12	1
茨城町	41	39	2
美野里町	16	16	—
大洗町	157	157	—
城里町	20	20	—
友部町	18	17	1
岩間町	12	12	—
旭村	10	10	—
その他の市町村	68	58	10
他県	248	180	68
福島県	24	15	9
いわき市	16	8	8
その他の市町村	8	7	1
栃木県	13	11	2
その他の市町村	13	11	2
埼玉県	13	10	3
その他の市町村	13	10	3
千葉県	23	8	15
その他の市町村	23	8	15
東京都	120	91	29
特別区	101	82	19
千代田区	20	19	1
港区	20	20	—
その他の区	61	43	18
その他の市町村	19	9	10
神奈川県	14	11	3
その他の市町村	14	11	3
その他の都道府県	41	34	7

注) 東海村に常住する人の通勤・通学先の内訳

27. 従業地・通学地による15歳以上就業者数及び通学者数

(単位：人)

平成17年10月1日

常住市区町村	総数	就業者	通学者
総数	19,802	19,141	661
市内に常住	8,902	8,561	341
自宅	1,869	1,869	—
自住宅	7,033	6,692	341
村外に常住	10,900	10,580	320
県内	10,562	10,244	318
水戸市	1,542	1,476	66
日立市	1,895	1,875	20
土浦市	22	22	—
石岡市	30	30	—
常陸太田市	823	820	3
高萩市	91	91	—
北茨城	66	65	1
笠間市	45	43	2
つくば	29	29	—
ひたちなか	3,793	3,647	146
鹿嶋市	17	17	—
常陸大宮市	232	232	—
那珂市	1,229	1,164	65
かすみがうら	10	10	—
神栖市	10	10	—
茨城	99	98	1
美野里	17	17	—
大洗町	244	234	10
城里町	129	129	—
友部町	61	57	4
岩間町	17	17	—
大子町	25	25	—
旭村	43	43	—
銚子	39	39	—
その他の市町村	54	54	—
他県	338	336	2
福島	81	81	—
いわき市	53	53	—
その他の市町村	28	28	—
栃木	12	12	—
その他の市町村	12	12	—
埼玉	54	54	—
さいたま市	16	16	—
その他の区	16	16	—
その他の市町村	38	38	—
千葉	55	55	—
柏市	13	13	—
その他の市町村	42	42	—
東京	55	53	2
特別区	42	41	1
その他の区	42	41	1
その他の市町村	13	12	1
神奈川	48	48	—
横浜市	20	20	—
その他の区	20	20	—
川崎市	10	10	—
その他の区	10	10	—
その他の市町村	18	18	—
その他の都道府県	33	33	—

注) 東海村の事業所及び学校に通勤・通学する人の市区町村別常住地の内訳

28. 住居の種類・住宅の所有の関係別一般世帯数、一般世帯人員、1世帯当たり人員、1世帯当たり延べ面積及び1人当たり延べ面積

(単位：戸・人・室・畳・㎡)

各年10月1日

年次	住居の種類 住宅所有の関係	世帯数	世帯人員	1世帯 当たり人員	1世帯 当たり室数	1人 当たり人員	1世帯 当たり畳数	1人 当たり畳数
昭和30年	普通世帯	1,870	10,658	5.70	—	—	—	—
	住持ち家	1,868	10,651	5.70	—	—	—	3.3
	公営・民営借家	1,697	10,015	5.90	—	—	—	3.3
	給与住	62	237	3.82	—	—	—	2.5
	間借	82	298	3.47	—	—	—	4.3
	寄宿舍・その他	23	101	4.39	—	—	—	1.6
		2	7	3.50	—	—	—	—
昭和40年	普通世帯	3,425	15,095	4.41	—	—	—	—
	住持ち家	3,405	15,020	4.41	—	1.19	—	4.8
	公営・民営借家	2,120	10,790	5.09	—	1.22	—	4.8
	給与住	370	1,310	3.54	—	1.51	—	3.5
	間借	900	2,865	3.18	—	1.02	—	5.4
	寄宿舍・その他	15	55	3.67	—	1.57	—	3.5
		20	75	3.75	—	—	—	—
昭和50年	普通世帯	6,143	23,564	3.84	4.59	0.84	27.6	7.2
	住持ち家	6,132	23,535	3.84	4.60	0.83	27.6	7.2
	公営借家	4,186	17,218	4.11	5.23	0.79	31.9	7.8
	民営借家	5	19	3.80	2.60	1.46	14.4	3.8
	給与住	646	1,946	3.01	2.67	1.13	14.4	4.8
	間借	1,276	4,293	3.36	3.55	0.93	20.4	6.1
		19	59	3.11	2.16	1.44	11.9	3.8
		11	29	2.64	—	—	—	—
昭和60年	住宅に住む一般世帯	8,147	29,564	3.63	5.25	0.69	33.8	9.3
	主世帯	8,104	29,496	3.64	5.27	0.69	33.9	9.3
	住持ち家	5,957	23,208	3.90	5.92	0.66	39.1	10.0
	公営・公団・公社の借家	—	—	—	—	—	—	—
	民営の借家	877	2,271	2.59	2.93	0.88	16.4	6.3
	給与住宅	1,270	4,017	3.16	3.83	0.83	21.6	6.8
		43	68	1.58	1.70	0.93	10.3	6.5
	その他の一般世帯	979	1,008	1.03	—	—	—	—
年次	住居の種類 住宅所有の関係	世帯数	世帯人員	1世帯 当たり人員	1世帯 当たり室数	1人 当たり室数	1世帯 当たり延べ面積	1人 当たり延べ面積
平成2年	一般世帯	9,693	31,030	3.20	—	—	—	—
	住宅に住む一般世帯	8,787	30,101	3.43	5.16	1.51	97.6	28.5
	主世帯	8,748	30,017	3.43	5.17	1.51	97.9	28.5
	住持ち家	6,410	23,464	3.66	5.87	1.60	115.4	31.5
	公営・公団・公社の借家	69	196	2.84	3.84	1.35	60.1	21.2
	民営の借家	1,152	2,715	2.36	2.79	1.19	42.4	18.0
	給与住宅	1,117	3,642	3.26	3.69	1.13	57.1	17.5
	間借	39	84	2.15	2.03	0.94	35.0	16.2
	住宅以外に住む一般世帯	906	929	1.03	—	—	—	—
平成7年	一般世帯	10,853	32,237	2.97	—	—	—	—
	住宅に住む一般世帯	9,976	31,352	3.14	4.99	1.59	98.5	31.4
	主世帯	9,949	31,289	3.14	5.00	1.59	98.7	31.4
	住持ち家	6,903	23,482	3.40	5.84	1.72	120.8	35.5
	公営・公団・公社の借家	161	518	3.22	3.25	1.01	48.9	15.2
	民営の借家	1,849	4,183	2.26	2.76	1.22	42.7	18.9
	給与住宅	1,036	3,106	3.00	3.67	1.22	59.4	19.8
	間借	27	63	2.33	2.04	0.87	36.0	15.4
	住宅以外に住む一般世帯	877	885	1.01	—	—	—	—
年次	住居の種類 住宅所有の関係	世帯数	世帯人員	1世帯 当たり人員	1世帯 当たり延べ面積	1人 当たり延べ面積		
平成12年	一般世帯	12,048	33,777	2.80	—	—		
	住宅に住む一般世帯	11,251	32,943	2.93	102.5	35.0		
	主世帯	11,163	32,726	2.93	103.0	35.1		
	住持ち家	7,560	23,793	3.15	127.0	40.3		
	公営・公団・公社の借家	163	558	3.42	58.5	17.1		
	民営の借家	2,460	5,596	2.27	47.7	21.0		
	給与住宅	980	2,779	2.84	63.7	22.5		
	間借	88	217	2.47	50.6	20.5		
	住宅以外に住む一般世帯	797	834	1.05	—	—		
平成17年	一般世帯	12,856	34,865	2.71	—	—		
	住宅に住む一般世帯	12,197	34,185	2.80	101.6	36.2		
	主世帯	12,101	33,948	2.81	102.0	36.3		
	住持ち家	8,202	24,601	3.00	125.9	42.0		
	公営・都市機構・公社の借家	161	569	3.53	54.9	15.5		
	民営の借家	2,811	6,208	2.21	48.1	21.8		
	給与住宅	927	2,570	2.77	62.1	22.4		
	間借	96	237	2.47	50.1	20.3		
	住宅以外に住む一般世帯	659	680	1.03	—	—		

注) 1. 給与住宅は会社、官公庁等が、その従業員のために居住させている住宅
 2. 間借りは寄宿舍、老人ホーム等に住んでいる管理人等の世帯

各年 10月 1日

(単位：戸・人・室・畳・㎡)

年次	住居の種類 住宅所有の関係	世帯数	世帯人員	1世帯 当たり人員	1世帯 当たり室数	1人 当たり室数
平成 22 年	一般世帯	14,093	36,806	2.61	—	—
	住宅に住む一般世帯	13,334	35,998	2.70	—	—
	主世帯	13,275	35,855	2.70	—	—
	持ち家	8,997	26,253	2.92	—	—
	公営・都市機構・公社の借家	157	488	3.11	—	—
	民営の借家	3,350	7,057	2.11	—	—
	給与住宅	771	2,057	2.67	—	—
	間借り 住宅以外に住む一般世帯	59 759	143 808	2.42 1.06	—	—
平成 27 年	一般世帯	14,469	37,002	2.56	—	—
	住宅に住む一般世帯	13,872	36,311	2.62	—	—
	主世帯	13,780	36,128	2.62	—	—
	持ち家	9,551	27,221	2.85	—	—
	公営・都市機構・公社の借家	152	432	2.84	—	—
	民営の借家	3,350	6,821	2.04	—	—
	給与住宅	727	1,654	2.28	—	—
	間借り 住宅以外に住む一般世帯	92 597	183 691	1.99 1.16	—	—



4 事業所



29. 産業（大分類）別事

(単位：所・人)

産 業（大分類）	昭 和 44 年		昭 和 47 年		昭 和 50 年		昭 和 53 年		昭 和 56 年	
	事業所数	従業者数	事業所数	従業者数	事業所数	従業者数	事業所数	従業者数	事業所数	従業者数
総 数	593	5,511	735	7,018	772	8,399	864	10,390	1,026	12,608
A 農 業	1	2	3	12	3	10	2	6	1	2
B 林 業	—	—	—	—	—	—	—	—	—	—
C 漁 業	—	—	—	—	—	—	—	—	—	—
D 鉱 業	1	11	2	21	1	11	—	—	—	—
E 建 設 業	68	522	87	678	101	1,004	125	1,168	151	1,396
F 製 造 業	55	1,034	90	1,518	98	1,083	109	2,385	119	2,859
G 電気・ガス・熱供給・水道業	3	274	3	266	3	420	4	500	4	477
H 情 報 通 信 業	—	—	—	—	—	—	—	—	—	—
I 運 輸 業	15	193	21	250	18	242	18	231	19	193
J 卸 売 ・ 小 売 業	279	763	329	937	338	1,080	375	1,406	443	1,785
K 金 融 ・ 保 険 業	1	33	1	50	2	18	3	71	4	102
L 不 動 産 業	12	13	18	36	21	47	22	30	31	33
M 飲 食 店 ・ 宿 泊 業	158	2,666	174	3,077	181	4,257	199	4,359	247	5,502
N 医 療 ・ 福 祉										
O 教 育 ・ 学 習 支 援 業										
P 複 合 サ ー ビ ス 事 業										
Q サ ー ビ ス 事 業	…	…	7	173	6	227	7	234	7	259
R 公 務	…	…	7	173	6	227	7	234	7	259

産 業（大分類）	平 成 21 年		平 成 26 年	
	事業所数	従業者数	事業所数	従業者数
総 数	1,327	18,784	1,274	17,881
A 農 業 ・ 林 業	7	40	6	58
B 漁 業	—	—	—	—
C 鉱業・採石業・砂利採取業	—	—	—	—
D 建 設 業	173	1,453	172	1,578
E 製 造 業	94	1,643	86	2,712
F 電気・ガス・熱供給・水道業	8	592	8	490
G 情 報 通 信 業	15	625	16	594
H 運 輸 業 ・ 郵 便 業	41	384	43	461
I 卸 売 業 ・ 小 売 業	305	2,649	266	2,075
J 金 融 業 ・ 保 険 業	13	191	9	171
K 不 動 産 業 ・ 物 品 賃 貸 業	69	198	63	163
L 学術研究・専門・技術サービス業	54	4,715	57	3,919
M 宿 泊 業 ・ 飲 食 サ ー ビ ス 業	188	1,208	176	1,117
N 生 活 関 連 サ ー ビ ス 業 ・ 娯 楽 業	130	491	130	470
O 教 育 ・ 学 習 支 援 業	52	680	47	638
P 医 療 ・ 福 祉	72	1,399	89	1,715
Q 複 合 サ ー ビ ス 事 業	7	57	7	35
R サ ー ビ ス 業	91	2,066	89	1,324
S 公 務	8	393	10	361

注) 1. 平成14年に産業分類の改定があった

2. 平成13年以前はB林業・狩猟業, C漁業・水産養殖業, J卸売・小売業, 飲食店

3. 個人経営の農林漁業は例外を除き調査対象外

業所数及び従業者数の推移

昭和 61 年		平成 3 年		平成 6 年		平成 8 年		平成 11 年		平成 13 年		平成 16 年		平成 18 年	
事業所数	従業者数	事業所数	従業者数	事業所数	従業者数	事業所数	従業者数	事業所数	従業者数	事業所数	従業者数	事業所数	従業者数	事業所数	従業者数
1,173	14,258	1,310	15,427	1,331	15,551	1,433	18,822	1,380	17,090	1,387	18,178	1,248	15,745	1,276	17,737
1	4	}	3 28	3 18	2 21	— —	4 40	3 7	3 16	— —	— —	— —	— —	— —	— —
—	—														
—	—														
—	—			1 2	2 4	—	—	—	—	—	—	—	—	—	—
176	1,622	215	2,028	211	1,478	213	2,052	201	1,623	193	1,614	177	1,503	160	1,232
124	3,236	132	3,417	129	3,658	130	3,503	120	2,066	120	2,061	109	1,768	96	1,733
5	444	7	433	5	407	8	530	3	322	6	340	4	508	7	503
—	—	—	—	—	—	29	523	31	437	28	314	12	469	13	531
22	651	25	367	24	378							26	276	26	291
490	2,109	512	2,457	545	2,717	556	3,412	544	3,533	500	3,483	311	2,322	307	2,617
5	125	9	153	8	140	10	103	11	136	10	123	9	108	8	97
32	40	42	86	47	63	60	135	57	117	54	112	55	124	48	91
												196	1,049	204	1,094
												58	630	68	1,352
310	5,723	357	6,167	358	6,690	415	8,227	413	8,856	464	9,691	30	183	45	663
												4	47	8	134
												254	6,751	276	7,044
8	304	8	291	…	…	8	312	…	…	8	400	…	…	7	339

30. 近隣市町村別事業所数及び

(単位：所・人)

市町村名	昭和53年		昭和56年		昭和61年		平成3年	
	事業所数	従業者数	事業所数	従業者数	事業所数	従業者数	事業所数	従業者数
県	108,916	765,528	121,133	870,306	129,435	982,378	133,385	1,135,428
水戸市	11,144	94,396	12,470	108,162	14,221	116,376	14,627	134,342
日立市	8,233	93,242	9,620	101,952	9,989	105,396	9,689	113,504
常陸太田市	1,740	9,927	1,799	10,809	1,707	10,129	1,616	10,041
ひたちなか市 (那珂湊市)	1,789	9,183	1,855	10,209	1,872	10,402	1,834	10,666
(勝田市)	2,639	32,745	3,258	38,306	3,600	47,088	3,931	51,922
東海村	821	8,967	985	11,036	1,129	13,053	1,268	14,253
那珂町	1,099	5,609	1,221	6,790	1,500	9,324	1,603	11,173
瓜連町	335	1,682	357	1,997	355	2,099	375	2,395
大宮町	1,047	6,430	1,131	7,128	1,233	7,906	1,271	10,007
山方町	447	2,381	435	2,502	419	2,535	403	2,724

市町村名	平成18年		平成21年		平成26年	
	事業所数	従業者数	事業所数	従業者数	事業所数	従業者数
県	122,258	1,176,545	131,129	1,372,518	119,168	1,229,335
水戸市	13,590	141,173	14,605	164,648	13,485	140,188
日立市	7,902	92,856	8,100	100,972	7,286	89,283
常陸太田市	2,193	13,836	2,332	16,570	1,864	12,996
ひたちなか市	5,903	64,330	6,034	74,662	5,560	68,590
東海村	1,228	16,709	1,327	18,784	1,224	16,868
那珂市	1,995	16,299	2,119	18,656	1,904	16,231
常陸大宮市	2,167	17,152	2,234	19,200	1,897	16,287

- 注) 1. 平成6年11月1日 那珂湊市と勝田市が合併(ひたちなか市)。平成6年の数値は4月20日現在
2. 平成16年10月16日 大宮町と山方町, 美和村, 緒川村, 御前山村が合併(常陸大宮市)
3. 平成16年11月1日 日立市と十王町が合併(日立市)
4. 平成16年12月1日 常陸太田市と金砂郷町, 水府村, 里美村が合併(常陸太田市)
5. 平成17年1月21日 那珂町と瓜連町が合併(那珂市)
6. 平成17年2月1日 水戸市と内原町が合併(水戸市)

従業者数の推移（民営事業所）

平成 6 年		平成 8 年		平成 11 年		平成 13 年		平成 16 年	
事業所数	従業者数	事業所数	従業者数	事業所数	従業者数	事業所数	従業者数	事業所数	従業者数
135,144	1,141,055	137,212	1,226,987	131,664	1,169,391	130,538	1,180,885	123,193	1,128,598
15,018	129,933	15,040	147,240	14,198	135,641	14,225	139,891	13,210	132,502
9,494	113,909	9,241	113,278	8,840	105,537	8,514	98,509	7,949	90,050
1,614	10,157	1,568	10,024	1,523	9,676	1,498	9,658	1,438	9,419
		6,326	68,304	6,196	63,247	6,112	64,758	5,777	60,251
1,839	10,896								
4,172	53,856								
1,331	15,551	1,382	17,493	1,380	17,090	1,329	16,665	1,248	15,745
1,700	11,943	1,738	13,076	1,762	13,161	1,731	13,797	1,692	13,304
366	2,202	343	2,089	334	1,904	328	1,996	295	1,754
1,249	10,400	1,350	11,296	1,326	11,163	1,362	11,953	1,293	11,353
385	2,508	386	2,459	374	2,362	366	2,422	333	2,170

資料：「事業所統計調査」，「事業所・企業統計調査」，「経済センサスー活動調査」

31. 従業者規模別事業所数及び従業者数の推移（民営事業所）

（単位：所・人）

年次	総数		0人		1～4人		5～9人		10～19人		20～29人		30人以上		派遣・下請 従業者のみ 事業所
	事業所	従業者	事業所	従業者	事業所	従業者	事業所	従業者	事業所	従業者	事業所	従業者	事業所	従業者	
昭和32年	292
35	315
38	396	3,196
41	475	4,308
44	569	4,909
47	705	6,046	537	1,018	101	635	33	403	16	385	18	3,605	...
50	736	7,167	543	1,065	108	719	49	635	8	208	28	4,540	...
53	821	8,967	579	1,161	120	768	67	890	22	533	33	5,615	...
56	985	11,036	685	1,400	148	979	86	1,147	20	461	46	7,049	...
61	1,129	13,053	755	1,547	189	1,245	94	1,277	39	943	52	8,041	...
平成3	1,268	14,253	781	1,673	234	1,529	151	1,974	35	828	67	8,249	...
6	1,331	15,551	824	1,763	270	1,759	130	1,734	35	823	72	9,472	...
8	1,382	17,493	802	1,747	289	1,916	164	2,158	45	1,052	82	10,620	...
11	1,380	17,090	775	1,596	307	1,959	154	2,075	58	1,327	86	10,133	...
13	1,329	16,665	739	1,637	275	1,784	165	2,259	62	1,481	79	9,504	9
16	1,246	15,745	713	1,568	245	1,603	167	2,278	48	1,140	73	9,156	2
18	1,276	17,737	679	1,495	281	1,865	148	2,068	62	1,446	97	10,863	9
21	1,327	18,784	323	550	495	1,820	209	1,617	142	2,277	73	1,957	85	10,563	...

注) 平成13・16年の事業所総数は、派遣・下請従業者のみの事業所を含む

資料：「事業所統計調査」、「事業所・企業統計調査」、「経済センサス基礎調査」

〈事業所統計調査，事業所・企業統計調査，経済センサス基礎調査調査期日〉

昭和32年7月1日

35年6月1日

38年7月1日

41年7月1日

44年7月1日

47年9月1日

50年5月1日

53年6月15日

56年7月1日

61年7月1日

平成3年7月1日

8年10月1日

11年7月1日

13年10月1日

16年6月1日

18年10月1日

21年7月1日

5 農 業

32. 専業・兼業別農家数及び経

(単位：戸)

年 次	総 数	専 業	兼 業		例外規定 a	0.3ha 未満 b	0.3～0.5
			第 1 種	第 2 種			
昭和 30 年 1)	1,515	835	434	246	…	…	…
35 1)	1,504	562	612	330	—	142	165
40 1)	1,501	345	533	623	1	167	205
41	1,473	437	486	550	—	163	200
42	1,447	432	477	538	—	163	191
43	1,451	376	494	581	—	161	188
44	1,414	346	482	586	—	159	196
45 1)	1,434	273	419	742	—	169	216
46	1,411	290	444	677	—	185	207
47	1,400	265	450	685	—	189	210
48	1,377	264	412	701	198 (a～b)		212
49	1,342	233	358	751	176 (a～b)		207
50 1)	1,331	199	359	773	1	189	213
51	1,332	211	363	758	207 (a～b)		208
53	1,303	185	345	773	196 (a～b)		225
55 1)	1,265	158	315	792	1	202	205
56	1,268	145	330	793	1	201	209
58	1,244	163	324	757	3	208	207
60 1)	1,196	149	317	730	—	213	217
61	1,194	176	301	717	—	208	201
63	1,147	152	199	796	—	190	206
平成 2 1)	1,098	157	261	680	—	202	197
3	1,104	166	218	720	—	175	191
5	1,058	177	191	690	—	184	184
7 1)	1,025	175	220	630	—	229	171
8	1,014	192	91	731	—	192	177
10	981	135	172	674	—	177	192
12 1)	951	147	121	683	—	239	169
17 1)	612	178	46	388	—	1	139
22 1)	483	161	39	283	—	—	99
27 1)	399	170	28	201	—	1	84

1) 農林業センサス

注) 平成 17 年より調査対象が 10a 以上から 30a 以上に変更

営耕地面積規模別農家数の推移

0.5～1.0	1.0～1.5	1.5～2.0	2.0～2.5 c	2.5～3.0 d	3.0～5.0 e	5.0ha以上 f
…	…	…	…	…	…	…
445	410	263	71	7	…	1
444	374	228	72	10	—	—
435	371	226	70	7	1 (e～f)	
440	361	228	56	8	—	—
432	361	226	74	7	2 (e～f)	
421	342	213	74	8	—	—
403	337	219	74	15	1 (e～f)	
407	323	214	66	8	1	
413	312	204	62	9	1	
412	299	184	57	12	3 (e～f)	
430	283	186	47	11	2 (e～f)	
403	286	168	58	8	5	
409	266	170	57	10	5 (e～f)	
401	248	163	56	6	8 (e～f)	
377	258	147	57	11	7	—
388	240	159	52	13	5	—
379	226	152	50	10	8	1
360	220	120	46	8	11	1
361	210	135	53	15	10	1
347	203	127	46	14	12	2
325	189	101	52	15	13	4
362	187	107	50	14	14	4
342	174	98	43	17	9	7
306	168	88	29	16	10	8
321	162	95	34	17	7	9
296	163	86	35	15	8	9
266	140	69	37	13	10	8
224	132	59	35 (c～d)		12	10
193	88	54	27 (c～d)		14	8
146	80	38	29 (c～d)		11	10

資料：「農林業センサス」，「農業基本調査」

33. 兼業種類別農家数

(単位：戸)

年 次	総 数	や と わ れ 兼 業				自 営 兼 業			
		計	事務・技 術教職員 など	工員・店 員・運 転手 など	季節出稼 ぎ・人夫・ 日雇など	計	林 業	漁 業	その他
昭和 35 年 1)	612	528	198	—	330	84	5	1	78
40 1)	533	503	182	211	110	30	1	—	29
45 1)	419	406	101	217	88	13	—	—	13
46	444	419	134	210	75	25	—	—	25
47	450	436	153	208	75	14	—	—	14
48	412	394	142	175	77	18	1	—	17
49	358	339	105	167	67	19	1	—	18
50 1)	359	335	250		85	24	—	—	24
51	363	349	120	157	69	17	—	—	17
53	345	329	117	128	84	16	—	—	16
55 1)	315	298	240		58	17	—	—	17
56	330	319	133	143	43	11	—	—	11
58	324	308	121	154	33	16	—	—	16
60 1)	317	298	298		26	19	—	1	18
61	301	284	110	143	31	17	—	1	16
63	199	190	85	91	14	9	—	—	9
平成 2 1)	261	250	229		21	11	—	—	11
3	218	205	87	93	25	13	—	—	13
5	191	184	85	76	23	7	1	0	6
7 1)	220	216	198		18	4	0	0	4
8	822	717	703	—	14	105	1	—	104
10	769	676	660	—	16	93	—	—	93
12 1)	210	184	169	—	15	26	—	—	—
17 1)	140	121	118	—	3	19	—	—	—

1) 農林業センサス

資料：「農林業センサス」、「農業基本調査」

- 注) 1. 平成7年までは第1種兼業農家
 2. 平成8・10年は全兼業農家
 3. 平成12・17年は第2種兼業農家

(単位：戸)

年 次	兼 業 農 家		
	総 数	第1種兼業農家	第2種兼業農家
平成 22 年度	322	39	283
27	229	28	201

34. あとつぎ予定者の推移

(単位：人)

年 次	あとつぎ予定者			あとつぎ予定者の就業状況				
	総 数	男	女	農業だけに 従事した人	農業と兼業に従事した人		兼業だけに 従事した人	通学・ 無業者など
					農業が主	兼業が主		
昭和 44 年	661	610	51	136	18	134	232	90
45 1)
46	845	727	118	126	14	227	244	116
47	735	676	59	94	14	207	255	106
48	700	662	38	76	16	236	226	108
49	777	715	62	65	12	308	205	125
50 1)
51	829	731	98	61	12	314	202	142
53	927	804	123	54	12	365	213	160
55 1)
56	839	750	89	33	13	371	231	102
58	847	751	96	33	5	370	241	102
60 1)	780	682	98	37	4	368	196	77
61	866	749	117	20	13	401	226	89
63	823	705	118	20	6	381	213	85
平成 2 1)
3	649	599	50	21	4	330	168	76
5	614	574	40	18	2	336	159	59
7
8	819	751	68	29	4	320	219	62
10	759	697	62	30	2	273	194	58
12 1)
17 1)	282	210	9	17	6	129	47	11
27 1)	81	75	6

1) 農林業センサス

資料：「農林業センサス」，「農業基本調査」

注) 1. 平成 7 年以前のあとつぎ予定者の就業状況は男の数値

2. 平成 8 年以後のあとつぎ予定者の就業状況は同居のあとつぎ予定者の数値

3. 平成 17 年のあとつぎ予定者男女は同居のあとつぎ予定者の数値（あとつぎ予定者総数は同居あとつぎ予定者と他出あとつぎ予定者の合計）

4. 平成 22 年は調査項目変更により数値が収集不可能なため掲載しない

35. 農家人口の推移

(単位：人・%)

年次	農家人口	農家人口率	0歳～14歳	満15歳	16～29歳	30～59歳	60歳以上	1戸当りの世帯員数
昭和30年 1)	9,196	79.39	…	…	…	…	…	6.07
35 1)	9,107	65.15	…	…	…	…	…	6.05
36	8,736	59.55	…	…	…	…	…	5.80
37	8,748	56.12	…	…	…	…	…	5.86
39	8,555	53.35	2,337	2,300		2,787	1,121	5.64
40 1)	8,460	51.07	2,325	217		5,907		5.63
41	8,100	47.62	2,162	203		5,735		5.49
42	7,861	44.30	2,024	180		5,657		5.43
43	7,819	43.19	1,984	156		5,679		5.38
44	7,453	40.13	1,841	166		5,446		5.27
45 1)	7,519	39.66	1,785	155	1,749	2,674	1,156	5.24
46	7,201	35.49	1,664	148		5,389		5.10
47	6,987	31.84	1,533	149		5,305		4.99
48	6,793	29.23	1,465	98		5,230		4.93
49	6,583	27.27	1,393	117	1,432	2,461	1,180	4.90
50 1)	6,449	25.64	1,278	138	1,406	2,444	1,183	4.84
51	6,375	24.47	1,228	130	1,400	2,405	1,212	4.78
53	6,229	22.35	1,117	111	1,401	2,371	1,229	4.78
55 1)	5,993	20.53	987	108	1,350	2,318	1,230	4.73
56	5,946	20.02	1,041	75	1,262	2,326	1,242	4.68
58	5,693	18.64	911	71	1,188	2,258	1,265	4.57
60 1)	5,460	17.58	839	94	1,037	2,164	1,326	4.56
61	5,462	17.48	869	65	1,005	2,157	1,366	4.57
63	5,236	16.58	867	56	889	2,036	1,388	4.56
平成2 1)	4,953	15.69	832	49	761	1,838	1,473	4.51
3	4,864	15.37	727	67	755	1,812	1,503	4.41
5	4,583	14.38	666	64	666	1,661	1,526	4.33
7 1)	4,275	13.06	538	41	605	1,545	1,546	4.17
8	4,234	12.86	570	—	622	1,498	1,544	4.18
10	3,949	11.77	494	—	547	1,367	1,541	4.02
12 1)	3,887	11.32	439	—	597	1,352	1,499	4.09
17 1)	2,296	6.47	165	—	34	747	1,039	3.75
22	1,637	4.38	76	212 2)		516	833	3.39

1) 農林業センサス

2) 15～29歳の農家人口

資料：「農林業センサス」、「農業基本調査」

36. 農業従事者（従事日数別）の推移

(単位：日)

年次	総数	1～29日	30～59日	60～149日	150日以上
昭和40年 1)	3,102	198	198	366	2,430
41
42	3,550	531	320	455	2,244
43
44
45 1)	4,047	1,076	528	477	1,966
46
47
48
49	3,353	863	606	405	1,661
50 1)	3,517	1,050	472	588	1,407
51	3,275	887	582	465	1,341
53	3,238	896	638	463	1,241
55 1)	3,367	1,075	581	639	1,072
56	3,205	1,027	626	496	1,056
58	3,125	979	579	561	1,006
60 1)	3,179	1,059	580	630	910
61	3,105	1,066	485	692	862
63	2,994	982	503	680	829
平成2 1)	2,877	1,035	517	602	723
3	2,788	1,029	422	574	763
5	2,649	937	436	585	691
7 1)	2,616	1,070	428	529	589
8	2,452	797	485	567	603
10	2,346	824	430	521	571
12 1)	1,930	647	323	399	561
17 1)	1,479	452	243	381	462
22 1)	1,225	366	232	282	345

1) 農林業センサス

資料：「農林業センサス」、「農業基本調査」

注) 平成12・17・22年は販売農家のみ

37. 満16歳以上の就業状態別・

(単位：人)

年 次	自家農業だけに従事した人			農 業 と 兼 業 に 従 事		
	計	男	女	自 家 農 業 が 主		
				計 a	男	女
昭和 35 年 1)	3,505	…	…			523 (a～b)
39	2,992	1,146	1,846	54	41	13
40 1)	…	…	…	…	…	…
41	2,780	1,068	1,712	121	74	47
42	2,871	1,075	1,796			1,731 (a～b)
43	2,683	1,007	1,676	178	103	75
44	2,548	945	1,603	150	100	50
45 1)	2,572	900	1,672	224	142	82
46	2,281	829	1,452	216	120	96
47	2,177	777	1,400	240	124	116
48	2,057	720	1,337	208	108	100
49	1,799	633	1,166	235	121	114
50 1)	2,007	652	1,355	198	127	71
51	1,712	596	1,116	171	101	70
53	1,613	560	1,053	181	109	72
55 1)	1,767	595	1,172	165	108	57
56	1,487	533	954	130	74	56
58	1,462	534	928	123	69	54
60 1)	1,729	614	1,115	100	58	42
61	1,411	529	882	109	71	38
63	1,374	520	854	99	55	44
平成 2 1)	1,660	599	1,061	69	45	24
3	1,228	492	736	89	44	45
5	1,192	490	702	75	25	50
7 1)	1,456	…	…	70	…	…
8	1,396	548	848	58	28	30
10	1,357	540	817	64	30	34
12 1)	1,129	475	654	79	42	37
17 1)	947	416	531	102	67	35

1) 農林業センサス

38. 経 営 耕 地

(単位：戸・a)

年 次	経営耕地 総面積	田				畑		普通畑		牧草専用地	
		農家数	面積	過去1年間全く作 付けしなかった田		農家数	面積	農家数	面積	農家数	面積
				農家数	面積						
昭和30年1)	155,672	…	45,064	…	…	…	109,933	…	108,575	…	…
35 1)	154,380	1,347	45,120	…	…	1,483	108,910	1,483	108,900	…	…
40 1)	145,939	…	43,966	…	…	…	98,796	…	…	…	…
41	143,006	1,339	44,078	…	…	1,405	96,378	…	…	…	…
42	137,600	…	44,100	…	…	…	93,500	…	…	…	…
43	142,300	1,325	46,100	29	300	1,379	94,400	…	…	…	…
44	137,900	1,396	46,600	6	0	1,323	89,800	…	…	7	100
45 1)	139,984	1,312	49,060	17	182	1,378	89,019	1,366	85,795	2	160
46	134,298	1,298	50,158	207	4,584	1,335	82,291	1,309	79,008	9	502
47	131,458	1,273	48,180	191	4,399	1,321	81,002	1,269	74,673	9	733
48	126,988	1,246	48,994	293	9,164	1,250	75,937	1,204	71,897	4	319
49	123,143	1,219	48,889	106	1,988	1,241	72,107	1,207	68,015	4	455
50 1)	120,700	…	50,500	32	300	…	67,900	…	65,200	3	0
51	118,915	1,212	51,778	31	413	1,253	65,051	1,247	62,201	2	388
53	115,245	1,196	52,656	31	349	1,198	60,416	1,189	58,285	3	44
55 1)	113,304	1,158	51,899	270	2,505	1,161	58,843	1,152	56,365	2	200
56	112,591	1,163	52,035	373	5,052	1,170	58,285	1,157	55,196	3	157
58	109,363	1,143	50,903	273	5,075	1,138	56,257	1,129	54,063	2	110
60 1)	101,872	1,096	46,389	77	1,402	1,080	53,124	1,075	51,655	2	56
61	105,638	1,100	49,232	141	2,406	1,101	54,086	1,084	51,421	4	52
63	102,248	1,060	48,726	187	3,256	1,017	51,268	997	48,785	4	150
2 1)	96,794	1,001	42,976	65	608	976	51,407	972	50,416	1	100
3	99,283	1,021	46,570	127	1,613	993	50,137	970	46,979	2	195
5	96,127	979	45,859	144	2,137	942	48,174	920	45,435	3	108
7 1)	87,608	921	41,829	71	1,212	896	43,558	884	41,155	1	80
8	92,666	933	43,541	102	1,469	908	47,047	887	43,195	4	106
10	90,905	899	41,864	158	3,078	875	47,044	852	41,810	2	30
12 1)	76,400	665	35,100	135	2,600	658	39,600	646	36,600	—	—
17 1)	73,739	579	33,377	108	2,715	547	39,113	533	32,430	7	2,239
22	55,205	449	28,459	83	1,807	432	25,454	412	20,439	1	x

1) 農林業センサス

注) 平成12・17・22年は販売農家のみ

面積の推移

過去1年間全く作付けしなかった畑		樹園地		果樹園		茶園		桑園		その他	
農家数	面積	農家数	面積	農家数	面積	農家数	面積	農家数	面積	農家数	面積
...	633	...	277	...	29	...	208	...	119
...	...	20	350	8	140	3	10	7	110	3	70
...	1,828	...	1,387	...	11	...	53	...	377
...	...	77	2,532	49	1,615	2	2	1	2	25	913
...	1,800	...	1,400	400
169	2,700	62	1,800	41	1,300	2	—	2	—	17	500
143	3,300	57	1,500	47	1,400	1	0	2	0	7	100
170	3,064	69	1,905	63	1,790	1	2	3	31	3	82
151	2,781	55	1,849	50	1,759	1	2	3	21	3	67
245	5,596	63	2,276	50	1,975	3	6	—	—	13	295
194	3,721	62	2,057	55	1,954	1	1	1	10	5	92
191	3,637	59	2,147	55	2,007	—	—	—	—	4	140
130	2,700	—	2,300	60	2,100	—	—	—	—	4	200
148	2,462	64	2,086	63	2,080	1	4	—	—	1	2
130	2,087	62	2,173	62	2,154	—	—	—	—	3	19
116	2,278	68	2,562	57	2,285	1	1	—	—	10	276
164	2,932	58	2,271	57	2,270	1	1	—	—	—	—
121	2,084	62	2,203	60	2,194	1	1	—	—	1	8
66	1,413	69	2,359	63	2,217	3	4	—	—	3	138
155	2,613	67	2,320	62	2,052	1	1	—	—	5	267
136	2,333	66	2,254	62	2,140	1	4	—	—	4	110
38	891	56	2,411	52	2,096	1	5	—	—	3	310
155	2,963	66	2,576	58	2,098	1	5	—	—	9	473
143	2,631	57	2,094	52	1,947	1	5	—	—	4	142
124	2,323	57	2,221	50	1,820	1	4	—	—	6	397
169	3,746	53	2,078	49	1,928	1	5	—	—	4	145
241	5,204	47	1,997	46	1,899	1	4	—	—	1	94
124	3,100	37	1,700	33	1,500	1	x	—	—	3	100
159	4,444	17	1,249	—	—	—	—	—	—	—	—
161	4,981	24	1,292	—	—	—	—	—	—	—	—

資料：「農林業センサス」, 「農業基本調査」

39. 作物別作付（栽培）農家数及び

(単位：戸・a)

年 次	稲		麦		い も 類		豆 類	
	農 家 数	面 積	農 家 数	面 積	農 家 数	面 積	農 家 数	面 積
昭和 35 年 1)	1,462	60,030	1,464	107,839	1,451	66,124	1,151	11,368
40 1)	2,453	60,552	2,947	65,624	2,047	31,548	950	7,206
41	2,472	62,170	2,704	58,421	2,188	25,784	1,429	6,265
42	2,389	61,622	2,392	54,223	2,128	23,327	1,433	5,910
43	2,409	64,535	2,263	52,292	2,093	24,128	1,315	4,827
44	2,364	65,026	1,957	46,142	1,897	20,528	1,068	3,350
45 1)	2,190	70,297	1,775	40,746	1,868	17,622	1,584	4,032
46	2,255	65,617	1,501	31,844	1,739	13,624	969	1,941
47	1,980	60,202	1,170	24,616	2,204	18,710	1,293	1,953
48	1,940	54,673	1,036	18,936	1,865	19,458	878	2,409
49	2,034	62,903	799	15,728	1,465	14,215	1,085	2,496
50 1)	2,011	65,872	744	14,470	1,527	15,225	1,094	2,760
51	1,925	63,992	652	13,366	1,876	17,346	1,639	2,688
52
53	1,799	62,507	545	11,548	1,512	18,554	1,560	2,485
54
55 1)	1,701	56,630	654	15,966	1,390	21,529	927	3,227
56	1,591	51,994	631	15,645	1,397	21,612	1,434	4,053
57
58	1,590	49,414	577	16,255	1,480	22,358	923	4,780
59
60 1)	1,505	48,334	519	15,893	1,503	19,671	868	7,478
61	1,798	48,844	503	15,378	1,297	21,375	1,309	6,201
63	1,660	45,689	510	16,513	1,819	21,892	879	7,190
2 1)								
3	1,627	44,182	407	13,628	980	21,454	606	4,265
5	1,262	43,841	285	10,614	878	20,915	715	5,245
7 1)	768	41,096	180	8,046	633	18,703	293	3,261
8	927	43,301	140	6,488	723	22,745	350	3,274
10	891	39,901	119	6,048	465	2,184	357	3,673
12 1)	562	27,800	95	5,700	380	17,800	121	3,400
17 1)	581	25,599	164	6,683	325	17,912	92	2,139
22 1)	361	22,017	73	4,074	170	9,079	32	681

1) 農林業センサス

注) 平成 12・17・22 年については販売農家のみ

作付（栽培）面積の推移

工 芸 農 作 物		野 菜 類		花 き 類		飼 料 用 作 物	
農 家 数	面 積	農 家 数	面 積	農 家 数	面 積	農 家 数	面 積
963	13,502	1,335	13,480	14	1,000	32	582
1,217	18,897	1,332	16,129	10	332	—	—
1,512	15,954	7,824	18,754	10	535	42	751
1,114	11,063	5,886	19,322	34	873	—	—
1,037	8,393	8,543	18,816	31	730	—	—
814	6,342	9,030	20,182	16	914	13	480
576	6,201	8,295	25,483	22	999	18	781
712	6,562	9,522	19,683	1	21	9	228
647	5,640	9,196	21,122	3	18	6	172
621	6,551	6,979	24,496	3	84	2	70
732	8,554	8,711	25,778	10	239	—	—
562	5,925	10,796	22,876	29	1,085	4	360
584	5,902	11,976	22,104	27	486	0	0
...
510	5,931	10,437	15,903	26	410	2	180
...
268	3,698	9,519	16,249	29	322	1	100
487	7,714	9,784	15,510	18	409	2	130
...
407	5,273	10,779	14,072	18	894	2	190
...
9	502	9,918	13,236	16	1,125	3	85
296	4,060	9,421	11,084	22	387	1	50
149	1,840	8,999	8,659	8	224	2	103
101	1,264	9,203	7,820	20	451	4	195
126	1,500	8,856	6,670	10	314	1	70
13	9	691	5,290	5	332
131	858	799	6,158	6	347	2	100
418	21,277	790	6,211	8	211	1	19
1	x	149	3,800	4	200	—	—
—	—	—	—	—	—	—	—
2	43	79	1,656	4	234	1	20

資料：「農林業センサス」，「農業基本調査」

40. 農業産出額及び

産出額・生産所得：100万円												
単位：生産性：1,000円												
所得率：%												
年次	農 業 産											
	計	耕 種										
		計	米	麦類	雑豆	穀類	いも類	野菜	果実	花き	工芸農作物	種苗木その他
昭和40年	871	706	241	95	28	101	206	3	—	27	5	0
45	1,227	1,012	363	97	16	58	416	11	—	28	23	0
50	2,263	2,119	735	68	57	342	801	48	—	29	39	—
51	2,040	1,930	744	62	70	311	626	50	—	29	38	—
52	2,400	2,267	826	85	52	364	808	54	6	37	35	—
53	2,296	2,166	839	93	46	352	717	62	2	29	26	—
54	2,356	2,238	805	115	52	404	744	59	0	28	31	—
55	2,705	2,549	774	127	50	573	892	66	0	27	10	—
56	2,873	2,727	809	138	55	695	903	62	0	33	32	—
57	2,887	2,721	787	138	54	770	846	65	0	28	33	—
58	2,857	2,462	799	139	59	391	951	69	0	27	27	—
59	3,023	2,698	853	115	58	603	943	67	—	25	34	—
60	2,763	2,199	839	154	64	289	758	50	2	14	29	—
61	2,734	2,205	785	142	57	405	707	66	—	15	28	—
62	2,610	2,051	683	138	48	372	714	64	—	10	22	—
63	2,693	2,152	579	104	56	438	876	64	—	8	27	—
平成元	2,866	2,209	641	83	72	481	845	56	—	1	30	—
2	2,823	2,244	629	65	53	611	799	55	—	1	31	—
3	2,821	2,177	626	74	34	483	879	50	—	0	26	—
4	3,619	2,640	732	61	46	820	836	76	—	0	69	—
5	3,255	2,243	773	60	29	551	762	63	—	0	5	—
6	3,155	2,229	762	57	31	463	814	59	—	0	43	—
7	3,238	2,191	729	33	34	609	685	57	—	0	44	—
8	3,023	1,998	713	39	40	504	580	65	—	0	57	—
9	2,720	1,864	692	41	46	433	563	68	—	1	20	—
10	2,432	1,797	595	35	30	418	644	68	—	1	6	—
11	2,420	1,800	600	40	30	410	580	80	20	0	40	—
12	2,190	1,560	570	30	30	370	440	70	20	0	30	—
13	1,970	1,350	520	40	20	250	410	60	20	0	30	—
14	2,150	1,380	510	40	30	320	370	70	x	x	40	—
15	2,210	1,370	540	30	30	380	300	60	x	x	30	—
16	2,090	1,180	440	20	30	290	300	70	x	x	30	—
17	2,000	1,110	430	30	20	300	240	60	x	x	30	…
18	1,950	1,030	390	20	20	280	240	50	x	0	30	…

注) 1. 平成13年から「農業粗生産額」を「農業産出額」に改称

2. 「養蚕」を平成13年から「畜産」に、平成16年から「その他畜産物」に含めた

生産農業所得の推移

計	出 額						生産農業所得						
	畜 産						加 工 農 産物	所得率	生 産 農 業 所 得	生産性単位当り			
	肉用牛	乳用牛	豚	鶏	養蚕	その他 畜産物				農 1 当	家 戸 り	耕 地 10 a 当 り	農業専従 者 1 人 当 り
153	4	11	89	48		1	12	53	321	
171	19	13	108	30		1	44	46	330	
110	8	15	64	23		...	34	71.6	1,621	1,218	107	926	
61	8	17	21	15		...	49	69.3	1,413	1,062	92	807	
66	10	18	22	16		...	67	66.4	1,593	1,197	105	874	
57	8	20	22	7		...	73	63.8	1,465	1,101	97	804	
50	7	15	21	7		...	68	61.5	1,449	1,089	97	795	
41	5	15	13	8		...	115	56.7	1,533	1,212	103	1,017	
31	4	12	10	5		...	115	52.1	1,496	1,183	102	993	
41	7	6	20	8		...	125	54.5	1,574	1,244	109	1,044	
29	7	4	11	7		...	366	54.1	1,545	1,221	110	1,025	
32	10	3	11	8		...	293	54.5	1,648	1,303	119	1,094	
32	10	4	10	8		...	532	54.5	1,507	1,260	109	1,142	
35	13	4	8	10		—	494	50.3	1,376	1,151	100	1,042	
30	13	4	6	7		—	529	51.6	1,347	1,126	98	1,020	
27	13	4	4	6		—	514	52.2	1,407	1,176	105	1,066	
34	20	4	3	7		—	623	56.8	1,627	1,360	121	1,233	
40	27	5	1	7		—	539	56.1	1,585	1,444	119	1,445	
54	40	6	1	7		—	595	56.9	1,604	1,461	123	1,462	
45	32	6	1	6		—	934	57.3	2,073	1,888	162	1,890	
48	42	—	1	5		—	964	53.4	1,737	1,587	137	1,583	
52	43	3	1	5		—	874	60.2	1,899	1,730	153	1,731	
49	40	3	1	5		—	998	57.2	1,853	1,808	152	2,021	
51	41	3	—	7		—	974	56.3	1,702	1,660	142	1,856	
67	61	—	0	6		—	789	52.2	1,421	1,386	119	1,550	
48	44	—	x	x		—	587	47.3	1,150	1,122	98	1,254	
50	50	—	x	x		—	560	49.2	1,190	1,161	103	1,298	
30	30	—	0	x		—	600	52.5	1,150	1,209	101	1,434	
10	10	—	—	—		—	610	52.8	1,040	1,094	91	1,297	
20	x	—	—	—		x	740	54.9	1,180	1,245	106	1,476	
10	x	—	—	—		x	830	59.7	1,320	1,388	120	1,646	
10	x	—	—	—	...	x	880	56.5	1,180	1,239	107	1,469	
10	x	—	—	—	...	x	860	55.5	1,110	1,243	101	1,605	
x	x	—	—	—	...	—	890	5,308.0	1,050	1,183	97	1,528	

資料：「茨城農林水産統計年報」

41. 果樹種類別栽培農家数及び栽培面積の推移

(単位：戸・a)

年 次	総 数		ぶ ど う		く り		な し		か き		う め		そ の 他	
	戸数	面積	戸数	面積	戸数	面積	戸数	面積	戸数	面積	戸数	面積	戸数	面積
昭和 35 年 1)	8	112	6	106	1	30	—	—	—	—	1	3	…	…
40 1)	42	1,240	11	369	17	615	9	236	1	20	…	…	4	156
44	47	1,409	7	295	13	506	15	378	—	—	12	222	1	8
45 1)	…	…	…	…	…	…	…	…	…	…	…	…	…	…
46	50	1,759	7	450	20	813	13	347	—	—	10	149	…	…
47	55	1,975	9	450	17	812	13	402	—	—	12	156	4	155
48	46	1,984	8	708	15	720	14	427	—	—	9	129	…	…
49	57	2,007	11	723	18	717	13	390	—	—	15	177	…	…
50 1)	79	2,132	12	638	30	842	13	358	1	50	—	—	23	244
51	65	2,081	10	716	26	786	8	385	1	1	20	193	…	…
53	64	2,104	9	671	25	870	7	318	—	—	22	240	1	5
55 1)	…	…	…	…	…	…	…	…	…	…	…	…	…	…
56	58	2,245	10	706	21	781	9	519	…	…	17	214	1	25
58	64	2,194	10	706	23	737	7	407	2	31	20	245	2	66
60 1)	…	…	…	…	…	…	…	…	…	…	…	…	…	…
61	64	2,052	10	751	24	626	6	329	—	—	22	324	2	22
63	63	2,140	10	765	26	712	6	373	1	10	17	244	3	36
2 1)	49	2,018	10	750	19	667	7	415	1	10	11	161	1	15
3	58	2,098	10	730	22	659	8	420	—	—	18	245	4	44
5	54	1,947	9	760	20	569	7	404	—	—	16	198	2	16
7 1)	46	1,779	9	705	13	443	7	412	1	1	16	218	…	…
8	53	1,903	10	735	14	481	7	415	—	—	20	256	2	16
10	54	1,829	10	797	15	411	7	415	2	2	15	168	5	36
12 1)	26	1,300	9	600	5	200	7	400	—	—	5	100	—	—
17 1)	17	1,134	9	710	1	x	7	424	—	—	—	—	—	—
22 1)	18	1,190	9	…	2	…	6	…	—	—	—	—	1	…

1) 農林業センサス

資料：「農林業センサス」, 「農業基本調査」

注) 1. 平成 12・17・22 年については販売目的の露地栽培

2. くりの面積 (x) は秘密保護上数値を公表しないものとする

42. 施設園芸の施設のある農家数及び施設面積の推移

(単位：戸・a)

年 次	農 家 数	面 積	1戸当たりの面積
昭和 42 年	9	2	0.2
44	2	10	5
45 1)	12	56	4.7
46	9	53	5.9
47	8	47	5.9
48	7	58	8.3
49	12	90	7.5
50 1)	12	97	8.1
51	10	108	10.8
53	8	96	12
55 1)	18	213	11.8
56	9	103	11.4
58	14	112	8
60 1)	25	209	8.36
61	18	139	7.7
63	16	138	8.6
平成 2 1)	18	210	11.7
3	30	206	6.9
5	22	203	9.2
7 1)	16	109	6.8
8	17	125	7.4
10	21	193	9.2
12 1)	23	251	10.9
17 1)	8	158	19.8
22 1)	27	313	11.6

1) 農林業センサス

資料：「農林業センサス」, 「農業基本調査」

43. 家畜・家きんの飼養

(単位：戸・頭・羽)

年 次	乳 用 牛						肉	
			2 歳 以 上		2 歳 未 満			
	戸 数	頭 数	戸 数	頭 数	戸 数	頭 数	戸 数	頭 数
昭和 35 年 1)	27	44	…	…	…	…	350	354
36	23	47	…	…	…	…	183	186
37	18	51	8	22	10	29	143	156
39	15	60	…	…	…	…	145	164
40 1)	15	60	—	46	—	14	116	179
41	21	46	—	24	—	22	69	115
42	27	58	13	36	14	22	57	131
43	11	57	11	46	6	11	64	172
44	10	55	10	39	6	16	46	173
45 1)	12	74	11	47	1	27	57	231
46	9	65	8	43	4	22	42	140
47	11	54	7	48	4	6	35	126
48	6	49	6	49	—	—	26	103
49	3	37	3	34	1	3	16	70
50 1)	4	39	4	31	…	8	14	71
51	3	29	3	25	1	4	15	84
53	2	18	1	15	2	3	9	33
55 1)	1	9	1	5	1	4	10	76
56	1	8	—	—	1	8	9	61
58	1	7	1	4	1	3	6	58
60 1)	1	8	1	6	1	2	7	78
61	1	10	1	7	1	3	5	78
63	1	8	1	6	1	2	5	109
平成 2 1)	1	9	1	8	1	1	3	84
3	1	10	1	8	1	2	4	163
5	1	10	1	10	—	—	—	—
7 1)	1	6	1	6	—	—	2	74
8	1	7	1	6	1	1	3	154
10	—	—	—	—	—	—	3	140
12 1)	—	—	—	—	—	—	2	x
17 1)	—	—	—	—	—	—	1	x
22 1)	—	—	—	—	—	—	1	x
27 1)	—	—	—	—	—	—	1	x

1) 農林業センサス

農家数と飼養頭羽数の推移

用 牛				豚							
子取用めす牛		肥育中の牛				子取用めす豚		肥育中の豚			
戸 数	頭 数	戸 数	頭 数	戸 数	頭 数	戸 数	頭 数	戸 数	頭 数		
...	507	1,056		
...	613	1,996		
...	498	1,262		
...		
...		
...	445	2,287		
...	462	1,395		
...	419	1,542	152	269	267	1,273		
...	298	1,951	134	242	198	1,709		
11	51	35	122	181	1,686	85	156	124	1,530		
1	2	57	229	190	1,484	105	192	150	1,292		
1	19	42	121	150	930	76	114	112	816		
7	19	28	107	119	556	48	72	86	484		
1	2	25	101	63	263	27	52	45	211		
—	—	16	70	60	302	24	36	51	266		
...	...	10	40	26	127	9	15	18	112		
1	1	14	83	21	107	9	14	14	93		
—	—	9	33	17	65	7	12	8	35		
1	1	9	75	11	63	4	11	8	48		
1	3	8	58	5	30	3	5	3	25		
—	—	6	58	3	27	3	5	1	15		
1	1	6	77	4	59	2	8	3	21		
—	—	5	78	4	31	1	1	4	30		
—	—	5	109	2	32	—	—	2	32		
—	—	2	23	2	20	—	—	2	20		
—	—	4	163	1	11	1	1	1	10		
—	—	2	74	1	10	—	—	1	10		
—	—	3	154	1	5	—	—	1	5		
—	—	3	140	—	—	—	—	—	—		
—	—	2	x	—	—	—	—	—	—		
—	—	1	x	—	—	—	—	—	—		
—	—	1	x	—	—	—	—	—	—		
—	—	1	x	—	—	—	—	—	—		

(単位：戸・頭・羽)

年 次	に わ と り								ブロイラー		
	採 卵 鶏		種鶏・その他		戸 数	羽 数			戸 数	羽 数	
											6 ヶ月以上
	戸 数	羽 数	戸 数	羽 数	戸 数	羽 数	戸 数	頭 数			
昭和 35 年 1)	804	7,931
36	901	8,332
37	746	7,463
39
40 1)	567	7,740	3	12,400	
41	533	3,627	1	12,000	
42	489	4,828	1	12,000	
43	454	5,935	434	5,272	27	663	3	12,500	
44	282	6,326	262	5,545	30	781	2	3,200	
45 1)	404	7,673	374	6,800	404	873	3	4,500	
46	268	4,572	248	3,766	24	793	3	13	3	21,000	
47	286	4,848	268	4,205	19	641	1	2	2	20,500	
48	129	3,644	127	3,165	7	479	1	2	2	20,500	
49	102	3,991	96	3,009	8	976	2	8	—	—	
50 1)	81	3,514	—	—	—	
51	84	2,854	72	2,269	9	565	6	20	—	—	
53	39	2,004	31	1,934	4	23	4	27	—	—	
55 1)	7	265	3	33	7	232	—	—	—	—	
56	18	2,823	15	2,289	1	500	4	34	—	—	
58	19	2,845	17	2,287	2	550	2	8	—	—	
60 1)	4	3,017	4	2,217	4	800	—	—	—	—	
61	11	2,698	7	2,171	3	512	3	15	—	—	
63	7	2,642	5	2,035	1	600	2	7	—	—	
平成 2 1)	1	25	1	20	1	5	—	—	—	—	
3	7	2,565	7	2,052	3	513	—	—	—	—	
5	3	272	3	202	1	70	—	—	—	—	
7 1)	2	2,500	2	2,500	—	—	—	—	—	—	
8	2	25	2	20	1	5	1	x	—	—	
10	4	20	3	15	1	5	1	x	—	—	
12 1)	—	—	—	—	—	—	—	—	—	—	
17 1)	—	—	—	—	—	—	—	—	—	—	
22 1)	—	—	—	—	—	—	—	—	—	—	
27 1)	—	—	—	—	—	—	—	—	—	—	

1) 農林業センサス

44. 農業用機械所有農家数と

(単位：戸・台)

年 次	畜力カルチベーター		ハンドトラクター		動力製縄機		動力精麦機		動力製粉機	
	戸 数	台 数	戸 数	台 数	戸 数	台 数	戸 数	台 数	戸 数	台 数
昭和 32 年	…	…	…	…	…	…	…	…	…	…
33	98	⁽²⁾ ₉₈	17	17	…	…	…	…	…	…
34	…	…	78	⁽¹⁾ ₇₈	82	82	11	11	26	26
35 1)	…	…	148	148	…	…	…	…	…	…
36	8	8	422	⁽³⁾ ₄₂₂	55	⁽¹⁾ ₅₅	1	1	34	⁽¹⁾ ₃₄
37	…	…	⁽⁸⁾ ₅₂₆	⁽⁴⁾ ₅₃₃	…	…	…	…	…	…
38	1	8	576	⁽¹²⁾ ₅₇₆	—	…	5	5	38	…
年 次	動 力 耕 う ん 機									
	計		10 馬力未満		10～20 馬力未満		20 馬力以上		⁽²⁾ ₃₈	
	戸 数	台 数	戸 数	台 数	戸 数	台 数	戸 数	台 数	戸 数	台 数
39	…	…	…	…	—	—	—	—	—	—
40 1)	709	⁽⁴⁾ ₇₁₄	709	⁽⁴⁾ ₇₁₄	—	—	—	—	—	—
41	776	⁽¹⁴⁾ ₇₈₅	776	⁽¹⁴⁾ ₇₈₅	—	—	—	—	—	—
42	845	⁽¹²⁾ ₈₅₈	844	⁽¹²⁾ ₈₅₇	1	1	—	—	—	—
43	928	⁽¹³⁾ ₉₅₅	923	⁽¹³⁾ ₉₄₉	4	5	1	1	—	—
44	986	1,024	976	1,014	8	8	2	2	—	—
45 1)	1,118	1,197	1,103	1,182	14	14	1	1	—	—
46	1,234	1,345	1,211	1,318	23	23	4	4	—	—
47	1,256	1,373	1,236	1,352	17	18	3	3	—	—
48	908	1,232	901	1,205	27	27	—	—	—	16
49	933	1,316	926	1,295	21	21	—	—	—	26
50 1)	…	1,579	…	…	…	…	…	…	…	…
51	964	1,369	957	1,349	20	20	—	—	—	68
53	969	1,430	959	1,408	…	22	22	…	…	148
55 1)	958	1,408	…	…	…	…	…	…	…	…
56	948	1,313	929	1,274	…	39	39	…	…	232
58	943	1,376	926	1,334	…	42	42	…	…	285
60 1)	998	1,509	…	…	…	…	…	…	…	…
61	921	1,230	883	1,167	…	57	63	…	…	336
63	885	1,147	860	1,105	…	41	42	…	…	396
平成 2 1)	960	1,573	…	…	…	…	…	…	…	…
3	810	1,023	778	966	…	52	57	…	…	463
5	821	1,001	789	953	…	47	48	…	…	506
8	745	953	704	880	…	69	73	…	…	559
10	706	897	669	833	…	59	64	…	…	586
年 次	動 力 耕 う ん 機 ・ 農 用 ト ラ ク タ ー									
	計		歩 行 型		乗 用 型					
	実農家数	台 数	農 家 数	台 数	15 馬力未満		15～30 馬力未満			
					農 家 数	台 数	農 家 数	台 数	農 家 数	台 数
7 1)	870	1,453	621	763	156	166	461	492	…	…
12 1)	678	1,208	433	504	141	151	449	489	…	…
17 1)	555	700	…	…	117	122	449	513	…	…
22 1)	430	564	…	…	…	…	…	…	…	…

1) 農林業センサス

注) 1. () は共有台数を表わす

2. 平成 17 年は農家数ではなく経営体数

3. 平成 7 年は調査項目の都合上、平成 10 年の後に掲載している

所有台数の推移

電 動 機		石油発動機		足踏脱穀機		動力籾すり機		動力精米機	
戸 数	台 数	戸 数	台 数	戸 数	台 数	戸 数	台 数	戸 数	台 数
99	101	350	352	674	674	68	68	110	110
87	(1) 87	385	(41) 384	353	353	111	(3) 111
81	81	437	437	79	79	110	110
85	(2) 85	480	(33) 480	86	(5) 86
92	(2) 92	549	(16) 549	98	(4) 98	123	(4) 123
(5) 97	(2) 97	(31) 577	(12) 577
112	112	622	(25) 622	109	109	144	144

計	10馬力未満		10～20馬力		20～30馬力		30馬力以上	
台 数	戸 数	台 数	戸 数	台 数	戸 数	台 数	戸 数	台 数

16	1	1	10	10	4	4	1	1
26	1	1	18	18	6	6	1	1
...
69	5	5	44	44	16	16	3	4
148		77	77		67	67	4	4
...
235		125	126		106	106	3	3
290		150	150		130	131	9	9
...
350		171	171		165	166	13	13
418		213	213		188	191	13	14
...	20	21
497		254	257		216	220	19	20
552		296	299		227	230	22	23
635		320	333		263	272	29	30
677		325	340		281	290	42	47

30馬力以上	
農 家 数	台 数
30	32
59	64
59	65
...	...

(単位：戸・台)

年 次	動力田植機		育 苗 機		動力刈取機		米麦用乾燥機		動力脱穀機	
	農家数	台 数	農家数	台 数	農家数	台 数	農家数	台 数	農家数	台 数
昭和39年	—	—	—	—	—	—	—	—	—	—
40 1)	—	—	—	—	—	—	—	—	—	—
41	—	—	—	—	—	—	—	—	761	(14) 762
42	—	—	—	—	—	—	172	172	796	(8) 805
43	—	—	—	—	2	2	222	(3) 222	823	(9) 826
44	—	—	—	—	3	4	317	(5) 317	837	(12) 843
45 1)	6	6	…	…	21	(3) 21	356	(17) 357	…	…
46	2	2	—	—	66	66	443	444	863	868
47	5	5	—	—	114	114	479	479	898	917
48	14	14	17	17	144	144	455	455	889	891
49	69	69	54	54	274	275	493	493	948	948
50 1)	…	141	…	…	…	…	…	497	…	…
51	179	179	134	134	446	446	517	519	902	904
52	…	…	…	…	…	…	…	…	…	…
53	292	292	151	151	549	550	493	495	836	836
54	…	…	…	…	…	…	…	…	…	…
55 1)	430	434	…	…	669	670	435	438	…	…
56	471	472	170	170	665	666	470	473	684	684
57	…	…	…	…	…	…	…	…	…	…
58	521	523	179	179	689	692	443	444	601	601
59	…	…	…	…	…	…	…	…	…	…
60 1)	563	565	…	…	749	749	504	506	…	…
61	567	568	178	179	663	669	454	456	396	397
63	588	588	196	199	622	630	419	428	281	281
平成2 1)	598	601	…	…	681	694	466	474	…	…
3	578	579	168	169	527	531	379	390	191	191
5	619	623	173	174	521	526	404	420	190	191
7 1)	562	569	…	…	569	571	422	437	…	…
8	638	643	177	178	423	429	361	376	109	110
10	593	598	181	184	409	423	362	377	76	76
12 1)	483	486	…	…	…	…	378	397	…	…
17 1)	461	467	…	…	…	…	…	…	…	…
22 1)	322	336	…	…	…	…	…	…	…	…

1) 農林業センサス

コンバイン (自脱型)		農用トラック		動力噴霧機 (個人所有)		動力散粉機 (個人所有)		スピードスプレヤー (個人所有)		ハーベスター (個人所有)	
農家数	台 数	農家数	台 数	農家数	台 数	農家数	台 数	農家数	台 数	農家数	台 数
...
...	...	93	93	40	⁽²⁰⁾ ₄₀	8	8
...	...	112	113	56	⁽⁷⁾ ₅₆	7	7	1	1
...	...	109	111	76	⁽⁴⁾ ₇₆	10	10
...	...	72	73	131	⁽¹⁾ ₁₃₁	34	35	5	5
...	...	127	127	...	184	⁽¹²⁾ ₁₈₄
2	2	186	188	174	⁽⁶⁾ ₁₇₆	116	116
4	4	112	112	237	237	105	105
2	2	89	89	19	19	5	5
7	7	112	112	9	9
6	6	123	123	9	9
...	15	...	144	20	22
23	23	168	170
...	9	9
67	67	257	258	60	60
...
136	136
133	133	291	292	153	153
...
158	158	390	390	204	204
...
235	235	191	201
228	230	230	378	320	322	263	263
232	236	432	438	267	270	77	77	2	2	338	339
307	311	190	193	...	7	8
283	284	450	458	225	235	63	65	13	14	357	357
292	295	467	473	241	246	64	64	14	14	374	374
358	361	235	245	13	13
321	323	598	610	239	246	70	72	14	15	348	348
330	333	600	610	246	255	51	51	15	16	333	335
365	368	171	181	17	17
225	227	172	184	15	16
304	311

45. 農地の転用状況（農地法第4条によるもの）の推移

(単位：件・㎡)

年次	総数		住宅用地		道路・水路		商業・サービス業 建設施設		その他	
	件数	面積	件数	面積	件数	面積	件数	面積	件数	面積
昭和63年	23	10,534	16	7,399	1	89	4	2,496	2	550
平成元	44	20,363	30	12,206	1	135	6	3,803	7	4,219
2	22	11,699	18	9,744	—	—	—	—	4	1,955
3	49	26,149	28	17,640	6	500	13	6,800	2	1,209
4	32	24,789	18	11,199	1	150	7	6,860	6	6,580
5	31	26,570	20	16,177	1	103	5	3,533	5	6,717
6	17	15,228	11	7,421	1	48	3	2,628	2	5,131
7	19	11,140	14	6,831	—	—	4	1,624	1	2,685
8	21	13,290	14	6,537	1	26	1	1,177	5	5,550
9	18	10,596	15	8,355	—	—	—	—	3	2,241
10	18	15,133	12	12,297	—	—	5	2,750	1	86
11	25	23,432	13	7,626	1	65	2	4,171	9	11,570
12	15	5,042	8	3,279	2	271	—	—	5	1,492
13	20	10,172	15	7,608	2	271	—	—	3	2,293
14	17	8,860	14	7,818	2	50	—	—	1	992
15	20	18,332	14	12,030	—	—	—	—	6	6,292
16	15	9,105	9	5,708	2	42	1	188	3	3,167
17	21	11,283	16	6,977	2	202	—	—	3	4,104
18	8	3,738	3	2,396	1	40	—	—	4	1,302
19	15	6,879	10	5,104	—	—	—	—	5	1,775
20	14	6,739	12	6,293	1	74	—	—	1	372
21	10	4,179	8	3,338	—	—	—	—	2	841
22	13	7,450	8	6,107	1	10	—	—	4	1,333
23	25	16,036	10	4,582	—	—	1	3,486	14	7,969
24	16	9,361	5	1,157	—	—	1	1,038	10	7,166
25	16	7,288	7	2,381	—	—	2	307	7	4,599
26	25	13,522	9	2,536	—	—	1	53	15	10,933
27	19	12,371	5	1,516	—	—	—	—	14	13,855

資料：農業委員会事務局

46. 農地の転用状況（農地法第5条によるもの）の推移

(単位：件・㎡)

年次	総数		住宅用地		道路・水路		商業・サービス業 建設施設		その他	
	件数	面積	件数	面積	件数	面積	件数	面積	件数	面積
昭和63年	88	68,240	58	23,398	3	17,437	11	7,815	16	19,590
平成元	133	69,692	72	34,307	13	2,011	9	4,125	39	29,249
2	118	72,885	70	38,186	3	458	13	6,439	32	27,802
3	110	61,150	58	21,194	9	2,516	25	17,836	18	9,604
4	88	73,922	38	13,641	—	—	28	27,662	22	32,619
5	95	75,335	44	24,951	8	972	26	20,202	17	29,210
6	81	59,039	46	16,393	1	12	21	27,236	13	15,410
7	80	36,648	47	16,082	4	490	22	17,138	7	2,938
8	96	48,440	62	26,863	6	259	19	17,546	9	3,772
9	94	97,156	81	85,898	1	22	7	8,840	5	2,396
10	77	35,745	54	22,829	6	289	13	6,989	4	5,638
11	84	47,244	61	22,479	2	7	2	3,225	19	21,533
12	99	41,140	72	24,733	8	1,108	10	10,737	9	4,562
13	101	45,754	65	21,183	4	695	5	4,181	27	21,515
14	93	40,502	74	25,137	5	723	2	1,885	12	12,757
15	78	39,747	60	19,133	—	—	2	5,179	16	15,435
16	84	39,452	65	24,700	2	222	1	275	16	14,255
17	103	37,299	84	28,150	4	240	3	1,801	12	7,108
18	121	49,716	96	32,203	1	154	8	3,440	16	13,919
19	82	36,965	61	23,216	2	488	2	3,003	17	10,258
20	138	71,770	120	38,295	2	118	3	19,097	13	14,260
21	101	42,217	83	28,187	3	77	2	2,966	13	10,987
22	102	43,645	82	32,671	4	333	—	—	16	10,641
23	92	39,554	80	24,380	—	—	2	2,607	10	12,566
24	99	48,023	79	32,011	—	—	5	2,558	15	13,454
25	116	60,921	89	31,209	—	—	1	1,473	25	28,239
26	95	50,613	68	18,586	—	—	3	5,595	24	26,432
27	105	47,446	71	24,179	—	—	6	1,948	28	21,337

資料：農業委員会事務局

6 工業・商業

47. 工業の推移

(単位：所・人・万円)

各年12月31日

年次	事業所数	従業者数			製造品出荷額
		総数	男	女	
昭和32年	9	110	6,110
35	16	191	14,074
40	25	694	47,273
45	78	652	373	279	129,736
46	83	661	386	275	172,093
47	91	882	550	332	277,855
48	94	1,032	691	341	277,855
49	94	1,098	752	346	466,000
50	101	1,093	748	345	949,381
51	104	1,172	800	372	970,043
52	101	1,207	815	392	957,323
53	105	1,263	857	406	977,315
54	104	1,283	866	417	1,180,560
55	106	1,525	1,058	467	1,436,010
56	116	2,682	2,130	552	1,761,241
57	120	2,886	2,255	631	2,916,752
58	120	3,026	2,337	689	3,033,316
59	120	1,994	1,344	650	2,870,271
60	116	3,239	2,429	810	3,987,409
61	114	3,154	2,389	685	4,551,338
62	115	3,224	3,880,279
63	117	3,381	4,915,039
平成元	115	3,325	4,080,199
2	116	3,387	3,778,121
3	126	3,460	5,281,724
4	125	3,513	5,494,632
5	113	3,442	5,028,985
6	109	3,419	5,489,098
7	108	3,545	5,057,562
8	109	3,565	6,085,088
9	107	3,374	5,719,951
10	118	1,973	4,777,859
11	115	1,875	4,913,648
12	114	3,200	3,537,206
13	62	2,881	2,254	627	3,644,911
14	62	2,709	2,131	578	3,594,895
15	99	2,781	3,957,004
16	57	2,746	2,176	570	4,430,485
17	95	2,998	3,580,904
18	55	2,885	2,299	586	3,764,514
19	58	2,953	2,375	578	3,708,606
20	85	2,968	4,200,625
21	52	2,960	2,432	528	3,430,997
22	48	2,991	3,209,964
24	48	2,980	4,251,400
25	46	2,620	2,708,075
26	48	2,475	2,648,612

注) 平成13・14・16・18・19・21・22・24・25・26年は従業者4人以上の事業所のみ調査

資料：「工業統計調査」

48. 経営・従業者規模別事業所数の推移

(単位：所)

各年12月31日

年次	総数	1～3人	4～9人	10～19人	20～29人	30～49人	50～99人	100～299人	300人以上
昭和40年	25	8	9	3	2	—	2	—	1
45	80	36	33	5	2	2	1	1	—
50	101	50	33	7	4	1	4	2	—
55	106	38	41	13	7	7	—	—	—
56	116	46	38	15	7	1	3	4	2
57	120	51	35	15	9	1	3	4	2
58	120	48	35	19	8	2	2	4	2
59	120	49	36	17	9	1	1	6	1
60	116	41	36	17	12		3	5	2
61	114	43	35	18	9	3	4	2	—
62	115	46		59			8		2
63	117	39		67			9		2
平成元	115	39		66			8		2
2	116	36		69			9		2
3	126	44		71			9		2
4	125	45		69			9		2
5	113	43		59			9		2
6	109	39		59			9		2
7	108	36		59			11		2
8	109	38		58			11		2
9	107	36		59			10		2
10	118	44		62			11		1
11	115	42		62			10		1
12	114	43		59			10		2
13	62	…		50			10		2
14	62	…		53			7		2
15	99	37		52			8		2
16	57	…		47			8		2
17	95	35		50			8		2
18	55	…		44			9		2
19	58	…		46			10		2
20	85	27		47			9		2
21	52	…		43			7		2
22	48	…		39			7		2
24	48	…		39			7		2
25	46	…		37			7		2
26	48	…		39			7		2

資料：「工業統計調査」

49. 工 業 の

(単位：所・人・万円・㎡・m³/日)

年次	事業所			従業者			現金給与総額	原材料使用額等
	総数	30人以上	29人以下	総数	男	女		
昭和35年	16	…	…	191	…	…	2,484	7,527
40	25	3	22	694	…	…	30,688	31,018
45	78	4	74	652	373	279	26,491	63,447
50	101	7	94	1,093	748	345	158,252	450,185
55	106	7	99	1,525	1,058	467	358,204	884,678
56	116	10	106	2,768	2,130	552	878,151	1,142,520
57	120	10	110	2,975	2,255	631	948,486	1,599,918
58	120	10	110	3,026	2,337	689	1,027,941	1,725,590
59	120	10	110	1,994	1,344	650	579,290	1,854,355
60	116	10	106	3,239	2,429	810	1,219,721	2,144,041
61	114	9	105	3,154	…	…	1,208,365	1,635,709
62	115	10	105	3,224	…	…	1,298,922	1,729,107
63	117	11	106	3,381	…	…	1,413,857	1,691,379
平成元	115	10	105	3,325	…	…	1,477,730	1,875,446
2	116	11	105	3,387	…	…	1,569,452	1,885,827
3	126	11	115	3,460	…	…	1,808,047	2,049,482
4	125	11	114	3,513	…	…	1,944,494	2,187,667
5	113	11	102	3,442	…	…	1,987,923	2,201,559
6	109	11	98	3,419	…	…	1,926,851	1,949,672
7	108	13	95	3,545	…	…	1,975,731	1,869,765
8	109	13	96	3,565	…	…	2,007,123	1,757,167
9	107	12	95	3,374	…	…	2,003,974	1,673,759
10	118	12	106	1,973	…	…	946,021	1,611,855
11	115	11	104	1,875	…	…	860,794	1,427,952
12	114	12	102	3,200	…	…	2,061,881	1,522,241
13	62	12	50	2,881	2,254	627	1,908,950	1,316,584
14	62	9	53	2,709	2,131	578	1,749,710	1,278,437
15	99	10	89	2,781	…	…	1,770,856	1,395,753
16	57	10	47	2,746	2,176	570	1,664,947	1,292,189
17	95	10	85	2,998	…	…	1,820,805	1,458,545
18	55	11	44	2,885	2,299	586	1,754,116	1,458,254
19	58	12	46	2,953	2,375	578	1,876,261	1,619,904
20	85	11	74	2,968	…	…	1,867,858	1,918,050
21	52	9	43	2,960	2,432	528	1,927,088	1,565,093
22	48	…	…	2,991	…	…	…	…
24	48	…	…	2,980	…	…	…	…
25	46	…	…	2,620	…	…	…	…
26	48	…	…	2,475	…	…	…	…

1) 敷地面積及び建築面積は、30人以上の事業所のみ計上

2) 工業用水使用量は、30人以上の事業所のみ計上

3) 生産額＝製造品出荷額等＋（製造品年末在庫額－製造品年初在庫額）＋（半製品及び仕掛品年末額－半製品及び仕掛品年初額）

4) 粗付加価値額＝生産額－（原材料使用額等＋内国消費税額＋減価償却額）

注) 平成13・14・16・18・19・21・22年は従業者4人以上の事業所のみ調査

概 況 の 推 移

各年 12 月 31 日

製 造 品 出 荷 額 等	内 国 消 費 税 額	1) 事 業 所		2) 工 業 用 水 使 用 量 (1日あたり)	有 形 固 定 資 産 投 資 総 額	3) 生 産 額	4) 粗 付 加 価 値 額
		敷 地 面 積	建 築 面 積				
14,074	—	…	…	…	…	…	…
47,273	—	…	…	…	…	…	…
129,736	—	…	…	…	…	…	…
970,043	—	424,348	33,082	…	…	…	…
1,761,241	—	585,606	50,487	83,935	176,452	1,400,412	876,563
2,916,752	—	1,431,785	123,713	10,979	664,560	25,444,981	1,756,487
3,033,316	—	1,470,236	123,963	11,115	1,048,652	2,613,368	1,414,746
2,870,271	—	1,459,806	163,042	13,475	2,473,902	1,510,052	1,120,962
3,987,409	—	731,690	67,079	11,454	3,614,594	344,509	2,112,449
4,551,338	—	1,495,543	184,656	13,777	4,115,718	3,036,326	2,384,186
3,880,279	4	1,450,932	190,235	13,528	…	…	2,218,000
4,915,039	—	1,480,816	193,262	13,738	…	…	3,159,402
4,080,199	—	1,754,196	200,829	13,738	…	…	2,364,648
3,778,121	30,554	1,757,653	202,673	14,112	…	…	1,847,314
5,281,724	…	1,759,660	205,345	14,525	…	…	3,376,657
5,494,632	…	1,760,492	205,051	22,919	…	…	3,418,020
5,028,985	…	1,760,492	206,295	17,500	…	…	2,831,673
5,489,098	…	1,761,084	210,491	4,012	…	…	3,241,360
5,057,562	…	1,761,084	213,538	7,698	…	…	3,109,252
6,085,088	…	1,763,973	221,112	6,346	…	…	4,198,783
5,719,951	…	1,767,423	229,878	20,210	…	…	3,898,619
4,770,903	…	1,761,007	229,064	18,248	…	…	3,008,208
4,913,648	…	655,368	81,498	16,483	…	…	1,678,125
3,537,206	…	500,346	67,214	15,491	…	…	2,036,898
3,644,911	…	1,617,400	444,783	17,361	…	…	2,181,464
3,635,343	…	1,579,889	456,404	17,267	…	…	2,233,142
3,957,004	…	1,515,835	439,166	21,530	…	…	2,597,100
3,540,301	…	1,523,438	442,933	21,305	…	…	2,075,519
4,430,485	…	1,523,438	458,803	21,369	…	…	3,048,389
3,580,904	…	1,493,255	460,814	21,350	…	…	2,135,526
3,764,514	…	1,502,072	225,404	21,042	…	…	2,232,249
3,708,606	…	1,551,762	229,123	19,847	…	…	405,050
4,200,625	…	1,538,941	227,707	19,847	…	…	1,163,878
3,430,997	…	1,530,907	223,724	18,522	…	…	1,397,705
3,209,964	…	…	…	…	…	…	1,106,347
4,251,400	…	…	…	…	…	…	2,446,734
2,708,075	…	…	…	…	…	…	1,516,439
2,648,612	…	…	…	…	…	…	1,480,541

資料：「工業統計調査」

50. 商業

(単位：店・人・万円・㎡)

年次	商店数			従業		
	総数	卸売業	小売業	飲食店	総数	卸売業
昭和31年	19	…	19	…	65	…
33	116	5	94	17	142	13
35	171	…	146	25	349	…
37	190	…	166	24	414	…
39	207	12	162	33	476	48
41	252	13	190	49	610	60
43	280	12	215	53	679	42
45	283	19	217	47	739	79
47	303	15	234	54	850	93
49	317	17	235	65	871	98
51	329	17	238	74	1,022	95
54	368	20	266	82	1,242	164
57	412	35	293	84	1,553	220
60	418	33	288	97	1,655	213
63	458	41	305	112	2,038	304
平成3	471	57	302	112	2,088	333
6	366	43	323	…	1,955	240
9	357	54	303	…	2,136	291
11	351	55	596	…	2,392	332
14	306	50	256	…	2,394	341
16	311	57	254	…	2,263	351
19	287	48	239	…	2,336	348
21	305	…	…	…	2,649	…
26	211	38	173	…	1,633	239

1) バー・キャバレー等の従業者数は含まない

2) バー・キャバレー等の年間商品販売額は含まない

注) 昭和60年、63年、平成3年の飲食店は、それぞれ昭和61年、平成元年、4年に調査

〈商業統計調査 調査期日〉

昭和31年9月1日
41年7月1日
43年7月1日
45年6月1日
47年5月1日
49年5月1日
51年5月1日
54年6月1日
57年6月1日
60年5月1日
61年10月1日
63年6月1日

平成元年10月1日
11年7月1日
14年6月1日
16年6月1日
19年6月1日
26年7月1日

〈経済センサス基礎調査 調査期日〉

平成21年7月1日

の 推 移

者 数		年 間 商 品 販 売 額				売 場 面 積
小 売 業	飲 食 店	総 数	卸 売 業	小 売 業	飲 食 店	
65	…	5,157	…	5,157	…	…
94	35	16,173	3,039	12,591	543	…
294	55	30,544	…	29,381	1,163	…
	56	55,718	…	53,906	1,812	…
341	87	74,069	12,905	56,443	4,721	…
429	121	96,500	20,583	71,442	4,475	4,942
514	123	188,533	16,656	162,518	9,359	7,330
530	123	249,022	41,534	193,765	13,723	13,724
609	148	352,114	64,211	265,904	21,999	11,030
608	165	623,772	172,879	421,712	29,181	12,308
704	223	879,537	179,886	640,181	59,470	11,709
841	1) 237	1,396,978	327,353	990,530	2) 79,095	14,023
1,043	1) 290	2,240,572	669,097	1,465,816	2) 105,659	16,482
1,072	1) 370	2,848,765	944,901	1,747,464	2) 156,400	17,134
1,272	1) 462	3,079,955	1,110,212	1,809,020	2) 178,723	20,120
1,213	542	4,312,036	1,519,704	2,551,888	240,444	24,847
1,715	…	4,364,803	1,306,649	3,058,154	…	37,725
1,845	…	5,190,122	1,554,229	3,635,893	…	40,325
2,060	…	5,429,819	1,763,918	3,665,901	…	40,060
2,053	…	5,073,212	1,834,303	3,238,909	…	37,952
1,912	…	4,338,537	1,504,590	2,833,947	…	36,675
1,988	…	5,068,644	1,751,523	3,317,121	…	37,491
…	…	…	…	…	…	…
1,394	…	4,358,400	1,508,100	2,850,300	…	35,325

資料：「商業統計調査」，「経済センサス基礎調査」

51. 商店の概況

(単位：所・人・万円・㎡)

平成19年6月1日

産業(小)分類	事業所数			従業者数	臨時雇用者数	派遣・下請受入者数	年間商品販売額	その他の収入額	売場面積
	総数	法人	個人						
合計	287			2,336			5,068,644		37,491
卸売業計	48			348			1,751,523		—
各種商品	1			22			x		—
繊維品(衣服,身の回り品を除く)	1			4			x		—
衣服・身の回り品	—			—			—		—
農畜産物・水産物	6			18			19,533		—
食料・飲料	3			57			69,398		—
建築材料	7			60			551,519		—
化学製品	2			24			x		—
鉱物・金属材料	5			46			323,518		—
再生資源	4			32			345,322		—
一般機械器具	5			21			84,269		—
自動車	3			14			49,998		—
電気機械器具	2			7			x		—
その他の機械器具	4			27			117,586		—
家具・建具・じゅう器等	—			—			—		—
医薬品・化粧品等	1			3			x		—
他に分類されない	4			13			11,296		—
小売業計	239			1,988			3,317,121		37,491
百貨店・総合スーパー	1			249			x		x
その他の各種商品(従業者が常時50人未満のもの)	1			2			x		x
呉服・服地・寝具	6			14			9,769		530
男子服	3			15			13,376		1,006
婦人・子供服	15			55			79,832		2,768
靴・履物	1			6			x		x
その他の織物・衣服・身の回り品	3			10			3,906		397
各種食料品	7			60			268,966		4,498
酒	4			12			27,278		302
食肉	3			13			29,764		178
鮮魚	4			19			132,053		171
野菜・果実	3			19			40,452		232
菓子・パン	13			59			31,240		499
米穀類	4			9			3,921		163
その他の飲食料品	50			428			379,381		3,776
自動車	16			66			239,992		587
自転車	—			—			—		—
家具・建具・畳	4			23			11,457		200
機械器具	14			214			307,302		1,393
その他のじゅう器	—			—			—		—
医薬品・化粧品	19			194			463,958		4,339
農耕用品	3			11			17,569		343
燃料	18			129			537,172		164
書籍・文房具	9			209			120,990		1,485
スポーツ用品・がん具・娯楽用品・楽器	8			57			74,560		1,177
写真機・写真材料	—			—			—		—
時計・眼鏡・光学機械	4			15			27,813		330
他に分類されない	26			100			85,024		3,376

資料：「商業統計調査」

7 村民所得推計

52. 村 民 所

(単位：人・千円・%)

	平成8年度	平成9年度	平成10年度	平成11年度	平成12年度	平成13年度
総人口	32,930	33,168	33,544	33,973	34,333	34,582
村民所得	133,227,489	131,617,357	134,078,088	117,918,362	157,224,662	127,746,829
1人当たり村民所得	4,046	3,968	3,997	3,471	4,579	3,694
対県格差	129.5	126.6	132.4	119.0	151.1	127.5

注) 1. 数値は、93SNA・平成12年暦年基準により推計した県民経済計算の県値を、各種統計数値による按分方式で東海村分を
 2. SNA = System of National Accounts の略。経済を大きく企業、家計、政府の部門に分類し、各々の部門の受取と支
 3. 総人口は各年10月1日現在
 4. 国勢調査年以外の「村民所得」と「1人当たり村民所得」は必ずしも一致しない(平成17年度の場合、その分母とな
 5. 「対県格差」は、茨城県の「1人当たり市町村村民所得」の値を100とした場合の東海村の値。

53. 村 内 総 生

(単位：百万円・%)

産 業 (大分類)	平成8年度		平成9年度		平成10年度		平成11年度		平成12年度		平成13年度	
	実 数	構成比	実 数	構成比	実 数	構成比	実 数	構成比	実 数	構成比	実 数	構成比
村 内 総 生 産												
4 + 5 - 6 - 7	172,151	100	160,138	100	162,213	100	157,868	100	166,004	100	160,682	100
1. 第1次産業	2,311	1	1,960	1	1,635	1	1,683	1	1,547	1	1,383	1
農 業	2,033	1	1,751	1	1,455	1	1,575	1	1,488	1	1,319	1
林 業	224	0	158	0	139	0	69	0	33	0	32	0
水 産 業	54	0	51	0	41	0	39	0	26	0	32	0
2. 第2次産業	50,819	30	37,436	23	39,030	24	36,900	23	34,809	21	29,781	19
鉱 業	26	0	23	0	15	0	0	0	0	0	0	0
製 造 業	31,113	18	24,408	15	25,110	15	15,840	10	16,857	10	18,103	11
建 設 業	19,679	11	13,004	8	13,905	9	21,059	13	17,952	11	11,677	7
3. 第3次産業	123,856	72	125,029	78	125,495	77	122,854	78	133,190	80	133,936	83
電気・ガス・水道業	29,283	17	25,723	16	22,177	14	16,231	10	21,361	13	20,779	13
卸売・小売業	8,741	5	8,474	5	8,749	5	8,929	6	8,779	5	8,797	5
金融・保険業	1,445	1	1,678	1	1,751	1	2,010	1	1,761	1	1,834	1
不 動 産 業	15,995	9	16,578	10	16,372	10	16,479	10	17,241	10	17,444	11
運輸・通信業	3,039	2	3,272	2	3,361	2	3,515	2	3,016	2	2,657	2
サー ビ ス 業	36,070	21	37,297	23	39,029	24	39,279	25	43,291	26	42,703	27
政府サービス生産者	28,776	17	31,501	20	33,518	21	35,900	23	37,311	22	39,307	24
対家計民間非営利サービス	506	0	507	0	537	0	511	0	430	0	414	0
4. 小計(1+2+3)	176,986	103	164,425	103	166,160	102	161,437	102	169,546	102	165,099	103
5. 輸入品に課せられる税・関税	1,025	1	1,174	1	1,173	1	1,113	1	1,254	1	1,276	1
6. (控除)総資本形成に係る消費税	607	0	926	1	999	1	911	1	959	1	955	1
7. (控除)帰属利子	5,253	3	4,536	3	4,121	3	3,771	2	3,838	2	4,738	3

注) 1. 数値は、93SNA・平成12年暦年基準により推計した県民経済計算の県値を、各種統計数値による按分方式で東海村分を推計したもの。
 2. SNA = System of National Accounts の略。経済を大きく企業、家計、政府の部門に分類し、各々の部門の受取と支払がバランス

得 推 計

平成 14 年度	平成 15 年度	平成 16 年度	平成 17 年度	平成 18 年度	平成 19 年度	平成 20 年度
34,885	35,136	35,384	35,450	35,926	36,239	36,506
112,482,898	113,967,861	104,788,713	107,268,673	117,636,993	113,747,363	108,570,930
3,224	3,244	2,961	3,026	3,274	3,139	2,974
110.7	111.2	104.6	106.7	112.7	104.1	101.2

資料：「市町村村民所得推計」

推計したもの。平成 8 年度まで遡及改定。

払がバランスするようにデータを整理したもの。93SNA は、国連が採択した国民経済計算の体系。

る人口がどちらも国勢調査の数値となるため一致)

産 の 推 移

平成 14 年度		平成 15 年度		平成 16 年度		平成 17 年度		平成 18 年度		平成 19 年度		平成 20 年度	
実 数	構成比	実 数	構成比	実 数	構成比	実 数	構成比	実 数	構成比	実 数	構成比	実 数	構成比
158,945	100	162,422	100	188,198	100	174,350	93	184,927	100	191,154	100	193,001	100
1,523	1	1,669	1	1,632	1	1,474	1	1,398	1	310	0	346	0
1,472	1	1,620	1	1,589	1	1,435	1	1,354	1	269	0	309	0
29	0	28	0	28	0	25	0	28	0	28	0	25	0
22	0	21	0	15	0	15	0	16	0	12	0	13	0
34,340	22	36,093	22	36,160	19	25,545	14	26,668	14	24,616	13	30,316	16
0	0	0	0	0	0	0	0	0	0	0	0	0	0
21,753	14	17,556	11	25,073	13	16,886	9	18,701	10	17,280	9	19,150	10
12,587	8	18,537	11	11,087	6	8,659	5	7,968	4	7,336	4	11,166	6
127,508	80	128,710	79	155,189	82	151,720	81	161,081	87	170,297	89	166,110	86
16,935	11	18,372	11	42,821	23	39,430	21	45,986	25	51,111	27	47,880	25
8,041	5	7,513	5	7,419	4	7,513	4	7,779	4	8,178	4	8,466	4
2,043	1	2,088	1	2,043	1	2,084	1	1,990	1	1,862	1	1,514	1
17,501	11	17,763	11	18,086	10	18,139	10	18,584	10	19,720	10	20,149	10
2,947	2	3,594	2	4,137	2	4,480	2	5,006	3	6,087	3	6,178	3
40,068	25	39,417	24	39,611	21	38,158	20	38,827	21	40,402	21	38,370	20
39,511	25	39,482	24	40,547	22	41,359	22	42,298	23	42,331	22	42,926	22
462	0	480	0	524	0	556	0	610	0	607	0	628	0
163,372	103	166,471	102	192,980	103	178,739	95	189,147	102	195,223	102	196,773	102
1,234	1	1,317	1	1,597	1	1,631	1	1,948	1	2,102	1	2,268	1
856	1	842	1	1,112	1	1,116	1	1,186	1	1,385	1	1,369	1
4,805	3	4,525	3	5,268	3	4,904	3	4,982	3	4,786	3	4,670	2

資料：「市町村村民所得推計」

平成 8 年度まで遡及改定。

するようにデータを整理したもの。93SNA は、国連が採択した国民経済計算の体系。

54. 村民所得の分配の推移

(単位：百万円・%)

産業(大分類)	平成8年度		平成9年度		平成10年度		平成11年度	
	実数	構成比	実数	構成比	実数	構成比	実数	構成比
市町村民所得								
1 + 2 + 3	133,227	100.0	131,617	100.0	134,078	100.0	117,918	100.0
1. 雇用者報酬	84,963	63.8	86,788	65.9	86,044	64.2	84,550	71.7
2. 財産所得	7,727	5.8	7,554	5.7	6,195	4.6	6,933	5.9
(1) 一般政府	-1,617	-1.2	-1,663	-1.3	-1,759	-1.3	-1,824	-1.5
(2) 対家計民間非営利団体	122	0.1	127	0.1	81	0.1	60	0.1
(3) 家計	9,223	6.9	9,090	6.9	7,873	5.9	8,697	7.4
3. 企業所得	40,537	30.4	37,275	28.3	41,840	31.2	26,435	22.4

産業(大分類)	平成12年度		平成13年度		平成14年度		平成15年度	
	実数	構成比	実数	構成比	実数	構成比	実数	構成比
市町村民所得								
1 + 2 + 3	157,225	100.0	127,747	100.0	112,483	100.0	113,968	100.0
1. 雇用者報酬	85,998	54.7	85,521	66.9	82,685	73.5	79,892	70.1
2. 財産所得	6,057	3.9	3,333	2.6	3,349	3.0	2,247	2.0
(1) 一般政府	-2,041	-1.3	-1,831	-1.4	-1,823	-1.6	-1,655	-1.5
(2) 対家計民間非営利団体	51	0.0	22	0.0	30	0.0	27	0.0
(3) 家計	8,047	5.1	5,142	4.0	5,141	4.6	3,875	3.4
3. 企業所得	65,169	41.4	38,892	30.4	26,449	23.5	31,829	27.9

産業(大分類)	平成16年度		平成17年度		平成18年度		平成19年度	
	実数	構成比	実数	構成比	実数	構成比	実数	構成比
市町村民所得								
1 + 2 + 3	104,789	100.0	107,269	100.0	117,637	100.0	113,747	100.0
1. 雇用者報酬	78,563	75.0	78,820	73.5	78,612	66.8	80,331	70.6
2. 財産所得	2,897	2.8	4,586	4.3	5,094	4.3	7,074	6.2
(1) 一般政府	-1,590	-1.5	-1,381	-1.3	-1,585	-1.3	-1,842	-1.6
(2) 対家計民間非営利団体	51	0.0	58	0.1	84	0.1	111	0.1
(3) 家計	4,437	4.2	5,909	5.5	6,596	5.6	8,804	7.7
3. 企業所得	23,329	22.3	23,862	22.2	33,930	28.8	26,343	23.2

産業(大分類)	平成20年度		平成21年度		平成22年度		平成23年度	
	実数	構成比	実数	構成比	実数	構成比	実数	構成比
市町村民所得								
1 + 2 + 3	108,571	100.0	112,130	100.0	128,481	100.0	118,935	100.0
1. 雇用者報酬	81,104	74.7	76,906	68.6	78,317	61.0	79,634	67.0
2. 財産所得	2,965	2.7	4,285	3.8	4,507	3.5	4,823	4.1
(1) 一般政府	-1,979	-1.8	-1,110	-1.0	-1,304	-1.0	-1,411	-1.2
(2) 対家計民間非営利団体	116	0.1	103	0.1	95	0.1	47	0.0
(3) 家計	4,827	4.4	5,292	4.7	5,717	4.4	6,188	5.2
3. 企業所得	24,502	22.6	30,939	27.6	45,657	35.5	34,477	29.0

注) 1. 数値は、93SNA・平成12年暦年基準により推計した県民経済計算の県値を、各種統計数値による按分方式で東海村分を推計したもの。平成8年度まで遡及改定。

2. SNA = System of National Accounts の略。経済を大きく企業、家計、政府の部門に分類し、各々の部門の受取と支払がバランスするようにデータを整理したもの。93SNAは、国連が採択した国民経済計算の体系。

8 運輸・通信・公益事業

55. 車 両

(単位：台)

年 次	貨 物 用				乗 合 用			乗 用		
	普通車	小型車	被けん引車	計 a	普通車	小型車	計 b	普通車	小型車	計 c
昭和50年	186	1,242	4	1,434	…	…	39	25	4,799	4,824
55	236	1,445	13	1,694	11	26	37	68	7,177	7,245
56	242	1,429	17	1,688	10	22	32	78	7,596	7,674
57	252	1,406	16	1,674	10	24	34	87	7,981	8,068
58	242	1,410	18	1,675	13	23	36	104	8,350	8,454
59	253	1,411	18	1,682	13	24	37	118	8,643	8,761
60	256	1,420	17	1,693	13	22	35	129	8,983	9,112
61	263	1,409	18	1,690	13	27	40	126	9,340	9,466
62	287	1,456	20	1,763	13	23	36	140	9,790	9,930
63	313	1,530	19	1,862	13	22	35	163	10,246	10,409
平成元	338	1,570	19	1,927	14	22	36	243	10,670	10,913
2	353	1,629	18	2,000	14	24	38	437	10,980	11,417
3	396	1,677	20	2,093	13	27	40	745	11,405	12,150
4	440	1,688	25	2,153	13	36	49	1,218	11,432	12,650
5	452	1,691	25	2,168	18	38	56	1,686	11,448	13,134
6	473	1,695	28	2,196	20	42	62	2,318	11,336	13,654
7	538	1,761	105	2,404	31	44	75	2,995	11,243	14,238
8	564	1,773	106	2,443	29	42	71	3,612	11,184	14,796
9	606	1,756	108	2,470	25	40	65	4,118	11,008	15,126
10	609	1,733	114	2,456	21	39	60	4,600	10,748	15,348
11	617	1,710	113	2,440	14	33	47	5,006	10,552	15,558
12	623	1,691	121	2,435	17	34	51	5,438	10,275	15,713
13	602	1,630	123	2,355	22	32	54	5,768	10,035	15,803
14	583	1,579	199	2,361	23	29	52	6,029	9,968	15,997
15	596	1,549	198	2,343	22	35	57	6,304	9,738	16,042
16	652	1,546	199	2,397	20	30	50	6,562	9,687	16,249
17	654	1,525	46	2,225	26	30	56	6,713	9,613	16,326
18	686	1,464	40	2,190	25	25	50	6,836	9,412	16,248
19	675	1,419	38	2,132	26	26	52	6,908	9,219	16,127
20	605	1,375	45	2,025	25	26	51	6,912	9,100	16,012
21	598	1,349	47	1,994	24	29	53	6,999	9,089	16,088
22	611	1,325	85	2,021	23	26	49	7,097	9,103	16,200
23	622	1,325	83	2,030	25	27	52	7,313	9,082	16,395
24	636	1,338	113	2,087	24	27	51	7,486	9,053	16,539
25	646	1,328	185	2,159	22	27	49	7,569	8,912	16,481
26	664	1,299	190	2,153	22	28	50	7,592	8,830	16,422
27	675	1,318	216	2,209	22	28	50	7,756	8,728	16,484

注) 軽自動車及び原動機付自転車は村税務課

台 数

特種(殊)用途用			登 録 自 動 車 A =a+b+c+d	小 型 二 輪 車 B	検 査 自 動 車 A+B	軽 自 動 車 計	原動機付自転車		総 計
特種用途車	大型特殊車	計 d					第一種	第二種	
60	22	82	6,379
84	39	123	9,099	113	9,212	1,146	1,727	502	12,587
91	42	133	9,527	125	9,652	1,314	1,919	474	13,359
87	46	133	9,909	147	10,056	1,602	2,181	456	14,295
88	49	137	10,302	194	10,496	1,897	2,499	426	15,318
95	50	145	10,625	216	10,841	2,201	2,763	397	16,202
94	40	134	10,974	220	11,194	2,499	2,961	371	17,025
93	43	136	11,332	244	11,576	2,804	3,013	351	17,744
99	45	144	11,873	273	12,146	3,039	3,101	357	18,943
100	48	148	12,454	301	12,755	3,424	3,045	342	19,566
106	50	156	13,032	324	13,356	3,783	2,942	318	20,399
115	52	167	13,622	303	13,925	4,019	2,761	297	21,002
130	52	182	14,465	306	14,771	4,037	18,808
141	54	195	15,047	317	15,364	4,203	19,567
161	55	216	15,574	342	15,916	4,406	20,322
177	56	233	16,145	384	16,529	4,514	21,043
212	61	273	16,990	415	17,405	17,405
271	54	325	17,635	443	18,078	5,365	1,752	221	25,416
310	61	371	18,032	415	18,447	5,247	1,659	223	25,576
360	59	419	18,283	418	18,701	5,417	1,596	225	25,939
406	61	467	18,512	424	18,936	5,639	1,513	210	26,298
438	65	503	18,702	429	19,131	5,962	1,489	201	26,783
457	69	526	18,738	423	19,161	6,410	1,422	199	27,192
397	68	465	18,875	459	19,334	6,746	1,392	197	27,669
365	66	431	18,873	464	19,337	6,977	1,341	230	27,885
355	66	421	19,117	494	19,611	7,269	1,291	225	28,396
336	67	403	19,010	513	19,523	7,638	1,252	222	28,635
326	63	389	18,877	522	19,399	7,915	1,236	223	28,773
321	64	385	18,696	554	19,250	8,327	1,183	200	28,960
308	61	369	18,457	545	19,002	8,609	1,171	200	28,982
288	61	349	18,484	573	19,057	8,974	1,140	216	29,387
283	63	346	18,616	578	19,194	9,273	1,112	215	29,794
297	73	370	18,847	572	19,419	9,634	1,060	210	30,323
311	76	387	19,064	586	19,650	9,951	1,057	232	30,890
319	79	398	19,087	609	19,696	10,250	1,011	240	31,197
322	76	398	19,023	619	19,642	10,646	1,007	240	31,535
328	75	403	19,146	641	19,787	10,943	970	246	31,946

資料：関東運輸局茨城陸運支局，税務課

56. 交 通

(単位：台)

路線名(調査地点)	交 通 量			
	総 数	動力付二輪車類	普通自動車	大型自動車
国道6号線(美容室はしもと前)	28,623	127	24,650	3,846
県道豊岡佐和停車場線(琥珀前)	12,453	91	11,851	511
県道常陸那珂港山方線(商工会前)	11,009	130	10,541	338
国道245号線(村松コミュニティセンター前)	18,366	108	15,843	2,415
常磐自動車道(外宿浄水場脇)	26,639	83	18,770	7,786

注) 交通量調査時間は、24時間連続測定による一日の上下線の総計

量

平成28年7, 8, 9月調査

路線名(調査地点)	交 通 量			
	総 数	動力付二輪車類	普通自動車	大型自動車
県道日立東海線 (JAにじのなか前)	12,235	79	11,680	476
村道駆上り動燃線 (文化センター前)	14,348	128	13,405	815
村道遠間庚塚線 (第7消防分団車庫前)	11,084	121	10,563	400
村道石神外宿原電線 (第6消防分団車庫前)	9,549	79	8,591	879

資料：環境政策課「平成28年度自動車排出ガス調査結果報告書」

57. JR東海駅旅客数, 貨物

(単位: 人・個・t・千円)

年次	旅客乗車人員	一日平均乗車 人員	発送個数			到着手小荷物 個数	発送 総数
			総数	手荷物	小荷物		
昭和35年	1,224,176	3,354	3,577	1,527	2,050	32,653	7,280
40	1,498,000	4,104	4,000	1,000	3,000	34,000	3,000
41	1,477,720	4,048	3,955	1,099	2,856	25,727	3,379
42	1,545,322	4,222	4,273	1,043	3,230	25,635	3,480
43	1,468,059	4,022	4,364	956	3,408	26,258	2,955
44	1,450,544	3,974	4,366	951	3,415	28,974	2,991
45	1,458,731	3,997	4,916	971	3,945	27,274	3,272
46	1,518,971	4,150	5,613	964	4,649	30,136	2,263
47	1,581,677	4,322	5,804	882	4,922	24,440	...
48	1,660,823	4,551	6,402	828	5,574	23,533	...
49	1,782,482	4,884	6,619	874	5,745	23,633	...
50	1,808,236	4,954	8,011	735	7,236	25,110	...
51	1,857,485	5,089	8,303	673	7,666	25,920	...
52	1,854,930	5,082	8,069	659	7,410	25,849	...
53	2,010,785	5,509	7,508	611	6,897	23,025	...
54	2,098,333	5,733	5,662	543	5,119	17,338	...
55	2,137,179	5,855	4,857	367	4,490	16,448	...
56	2,140,627	5,865	3,778	312	3,466	14,479	...
57	2,129,795	5,865	2,761	160	2,601	12,701	...
58	2,141,471	5,851	1,181	83	1,098	8,738	...
59	2,113,107	5,789
60	2,123,053	5,817
61	2,061,408	5,648
62	1,924,398	5,258
63	2,095,830	5,742
平成元	2,127,950	5,830
2	2,158,975	5,915
3	2,164,158	5,913
4	2,137,440	5,856
5	2,130,140	5,836
6	2,105,320	5,768
7	2,059,632	5,627
8	...	5,543
9	...	5,354
10	...	5,227
11	...	4,988
12	...	4,777
13	...	4,709
14	...	4,528
15	...	4,359

取扱数量及び収入の推移

ト ン 数		到着トン数	収入総額	旅 客 収 入			棗貨物収入
小 口 扱	車 扱			総 額	旅 客 賃	手小荷物	
175	7,105	17,680	49,142	42,888	42,279	609	6,254
400	3,000	6,000	72,055	68,032	67,168	864	4,023
10	3,369	8,090	86,537	82,662	81,563	1,099	3,875
14	3,466	5,504	89,498	84,922	83,744	1,178	4,576
19	2,936	5,890	91,113	87,010	85,788	1,222	4,103
15	2,976	8,657	104,023	100,352	98,777	1,575	3,671
16	3,256	6,179	118,641	113,933	112,094	1,839	4,708
6	2,257	2,994	130,664	126,351	124,217	2,134	4,313
...	132,557	132,557	130,366	2,191	...
...	146,090	146,090	143,482	2,608	...
...	179,344	179,344	176,008	3,336	...
...	206,376	206,376	201,882	4,485	...
...	261,463	261,463	255,933	5,530	...
...	318,931	318,931	312,401	6,530	...
...	347,880	347,880	341,635	6,245	...
...	402,494	402,494	397,793	4,701	...
...	433,426	433,426	429,370	4,056	...
...	481,665	481,665	478,256	3,409	...
...	535,434	535,434	532,717	2,717	...
...	564,867	564,867	563,612	1,255	...
...	625,936	625,936	625,936
...	690,881	690,881	690,881
...	724,856	724,856	724,856
...	776,050	776,050	776,050
...	827,455	827,455	827,455
...	823,440	823,440	823,440
...	839,135	839,135	839,135
...	868,000
...	870,000
...	872,000
...	863,000
...	905,000
...
...
...
...
...	965,058
...	969,423
...	953,645

(単位：人・個・t・千円)

年次	旅客乗車人員	一日平均乗車 人	発送個数			到着手小荷物 個数	発送
			総数	手荷物	小荷物		総数
平成18	…	4,307	…	…	…	…	…
19	…	4,319	…	…	…	…	…
20	…	4,405	…	…	…	…	…
21	…	4,413	…	…	…	…	…
22	…	4,300	…	…	…	…	…
23	…	4,328	…	…	…	…	…
24	…	4,475	…	…	…	…	…
25	…	4,615	…	…	…	…	…
26	…	4,611	…	…	…	…	…
27	…	4,869	…	…	…	…	…

ト ン 数		到着トン数	収入総額	旅 客 収 入			粹貨物収入
小 口 扱	車 扱			総 額	旅 客 賃	手小荷物	
...
...
...
...
...
...
...
...
...

資料：JR東海駅「JR東日本HP」

58. 通常郵便物取扱状況の推移

(単位：通)

年次	区分	総数	内 国				外 国	
			書留	速達	普通	年賀	航空便	船便
昭和30年	引受	511,021	1,950	1,825	433,439	73,807	…	…
	配達	590,050	1,128	80	499,666	89,176	…	…
35	引受	798,013	5,064	7,300	643,386	142,263	…	…
	配達	835,300	6,387	1,391	687,924	139,598	…	…
40	引受	914,475	9,012	25,915	658,009	221,539	…	…
	配達	1,583,604	6,864	1,584	1,344,225	230,931	…	…
45	引受	1,092,161	9,392	33,215	808,110	241,444	…	…
	配達	1,873,264	26,827	35,405	1,482,690	328,342	…	…
50	引受	1,621,052	15,404	68,628	1,114,020	423,000	…	…
	配達	2,308,354	55,000	98,000	1,701,354	454,000	…	…
55	引受	1,631,998	16,189	32,087	1,098,405	485,317	23,400	3,384
	配達	2,614,228	38,551	43,076	2,004,345	628,316	3,744	2,904
60	引受	2,090,794	19,733	42,150	1,406,475	602,170	15,956	4,310
	配達	2,710,549	45,699	58,060	1,909,890	645,520	25,780	25,600
平成元	引受	2,245,098	22,973	38,755	1,436,760	720,000	26,146	464
	配達	4,114,050	47,450	47,450	3,212,000	728,000	31,500	37,650
2	引受	1,931,930	23,259	37,052	1,130,520	711,000	29,561	538
	配達	5,549,870	47,085	80,665	4,594,620	757,000	32,000	38,500
5	引受	2,006,964	22,705	44,629	1,939,630	…	…	…
	配達	3,626,430	61,373	52,877	3,512,180	…	…	…
6	引受	2,219,280	19,114	33,836	2,076,330	…	…	…
	配達	3,595,323	62,942	50,371	3,482,010	…	…	…
7	引受	2,447,736	19,532	35,144	2,393,060	…	…	…
	配達	3,816,484	69,157	55,387	3,691,940	…	…	…
8	引受	3,231,310	19,254	37,220	2,412,160	734,000	28,156	520
	配達	4,778,883	65,630	51,649	3,821,000	772,600	31,004	37,000
9	引受	3,217,195	20,479	38,471	2,356,400	772,000	29,245	600
	配達	5,242,217	63,768	47,620	4,267,500	794,000	32,057	37,272
10	引受	3,156,245	20,116	35,227	2,262,700	810,000	27,718	484
	配達	5,120,339	62,011	43,260	4,122,400	828,000	29,842	34,826
11	引受	3,408,159	19,532	35,014	2,486,400	840,000	26,723	490
	配達	5,308,003	63,659	41,926	4,297,060	840,000	29,116	36,242
12	引受	3,376,107	18,882	34,000	2,432,225	891,000	28,124	511
	配達	5,525,987	62,000	37,987	4,560,000	866,000	29,598	34,260
13	引受	…	…	…	…	…	…	…
	配達	…	57,410	29,733	3,557,200	…	…	…
14	引受	…	15,700	31,683	2,039,527	…	…	…
	配達	…	67,723	34,106	4,870,877	…	…	…
15	引受	…	…	…	…	…	…	…
	配達	5,681,592	75,998	30,048	4,686,588	888,958	…	…
16	引受	…	…	…	…	…	…	…
	配達	5,578,819	72,548	29,565	4,756,809	719,897	…	…
17	引受	…	…	…	…	…	…	…
	配達	5,739,588	87,862	30,727	4,868,771	752,228	…	…

資料：東海郵便局

59. 小包郵便物取扱状況の推移

(単位：個)

年次	区分	総数	内 国			外 国
			書 留	速 達	普 通	
昭和30年	引 受	712	…	…	…	…
	配 達	5,909	…	…	…	…
35	引 受	2,794	…	…	…	…
	配 達	24,272	…	…	…	…
40	引 受	5,079	…	…	…	…
	配 達	25,569	…	…	…	…
45	引 受	14,067	…	…	…	…
	配 達	111,667	…	…	…	…
50	引 受	14,070	…	…	…	…
	配 達	41,020	…	…	…	…
55	引 受	21,360	730	146	20,484	672
	配 達	40,018	1,825	365	37,828	696
60	引 受	15,115	801	293	13,301	720
	配 達	32,733	1,149	935	29,769	880
平成元	引 受	19,426	1,323	674	16,748	681
	配 達	36,910	1,460	1,250	32,850	1,350
2	引 受	24,789	1,587	381	21,337	1,484
	配 達	33,660	1,095	1,500	29,505	1,500
5	引 受	26,630	230	415	19,985	…
	配 達	31,258	…	…	31,258	…
6	引 受	20,009	172	380	19,457	…
	配 達	29,436	…	…	29,436	…
7	引 受	26,128	165	173	25,791	…
	配 達	31,621	…	…	31,621	…
8	引 受	24,107	194	211	23,702	1,285
	配 達	31,404	820	1,240	29,344	1,481
9	引 受	22,400	180	240	21,980	1,300
	配 達	29,885	740	1,096	28,049	1,460
10	引 受	20,726	168	176	20,382	1,347
	配 達	30,023	952	1,173	27,898	1,270
11	引 受	18,211	192	160	17,859	1,256
	配 達	31,878	1,002	960	29,916	1,107
12	引 受	17,680	203	180	17,297	1,389
	配 達	33,996	940	950	32,106	992
13	引 受	…	…	…	…	…
	配 達	37,543	…	…	…	…
14	引 受	…	222	171	16,641	…
	配 達	34,744	…	…	…	…
15	引 受	…	…	…	…	…
	配 達	35,646	…	…	…	…
16	引 受	…	…	…	…	…
	配 達	38,684	…	…	…	…
17	引 受	41,223	…	…	…	…
	配 達	57,954	…	…	…	…

資料：東海郵便局

60. 電話施設状況の推移

(単位：加入)

各年3月31日現在

年次	加入電話			公衆電話
	総数	住宅用	事務用	
18	12,787	9,263	3,524	93
19	11,451	8,290	3,161	80
20	10,652	7,689	2,963	72
21	9,816	7,040	2,776	70
22	9,092	6,433	2,659	65
23	8,386	5,845	2,541	62
24	7,719	5,372	2,347	59
25	7,177	4,983	2,194	56
26	6,771	4,691	2,080	56
27	6,424	4,493	1,931	53

資料：NTT 東日本 茨城支店

61. 電灯供給状況の推移

(単位：口・kW・kWh)

年次	契約口数	契約電力	販売電力量
昭和56年	10,444	17,286	…
57	10,724	18,254	…
58	11,046	19,336	…
59	11,643	21,465	…
60	11,920	22,726	…
61	12,120	23,797	29,726
62	12,476	25,240	32,396
63	12,807	26,618	34,250
平成元	13,114	41,862	36,538
2	13,449	30,495	38,842
3	13,967	32,661	41,314,066
4	14,321	34,802	44,439,735
5	14,798	36,843	46,192,416
6	15,259	39,335	49,182,015
7	15,612	41,375	52,398,269
8	16,031	43,399	53,296,699
9	16,395	45,159	54,801,170
10	16,814	47,024	56,849,207
11	17,153	48,675	60,094,504
12	17,468	50,238	61,036,239

注) 平成13年以降の数値は収集不可能のため掲載しない

資料：東京電力(株)水戸支社

62. 電力供給状況の推移

(単位：口・kW・kWh)

年次	契約口数	契約電力	販売電力量
昭和56年	1,640	65,653	…
57	1,699	68,339	…
58	1,746	71,633	…
59	1,791	71,889	…
60	1,827	79,290	…
61	1,863	87,814	278,429
62	1,898	93,673	288,327
63	1,922	95,044	307,827
平成元	1,955	99,462	320,409
2	2,009	146,336	352,504
3	2,062	105,681	355,953,425
4	2,104	104,225	360,559,040
5	2,152	105,507	363,192,302
6	2,158	106,756	385,224,834
7	2,209	105,595	394,670,545
8	2,231	106,838	391,920,780
9	2,246	106,022	392,355,280
10	2,234	109,645	403,116,546
11	2,261	111,987	415,824,915
12	2,237	112,326	412,153,453

注) 平成13年以降の数値は収集不可能のため掲載しない

資料：東京電力(株)水戸支社

63. 水道普及

(単位：個所・人・%)

年 度	行政区域 内総人口	総 数			上 水 道			簡 易 水	
		個 所 数	計画給水 人 口	現在給水 人 口	個 所 数	計画給水 人 口	現在給水 人 口	個 所 数	計画給水 人 口
昭和40年度								1	1,190
45	19,586	11	15,280	9,941	—	—	—	2	3,400
46	21,159	11	15,280	11,769	—	—	—	2	3,400
47	22,661	11	16,280	11,499	—	—	—	2	3,400
48	23,704	13	36,330	11,807	1	19,800	—	2	3,400
49	23,704	13	36,330	11,807	1	19,800	—	2	3,400
50	25,479	13	36,430	12,776	1	19,800	—	2	3,400
51	26,407	13	36,450	13,636	1	19,800	—	2	3,400
52	27,371	11	36,200	18,597	1	19,800	6,786	2	3,400
53	28,172	10	33,680	25,717	1	19,800	13,800	2	3,400
54	29,159	7	39,197	27,703	1	23,300	14,932	2	3,400
55	29,510	(2) 12	44,272	26,806	(2) 3	28,375	19,818	2	3,400
56	29,803	(2) 10	43,575	26,854	(2) 3	28,375	20,416	2	3,400
57	30,072	(1) 7	43,275	26,984	(1) 2	28,075	20,845	2	3,400
58	30,582	(1) 7	43,125	27,721	(1) 2	27,925	21,531	2	3,400
59	30,854	(1) 7	43,125	28,538	(1) 2	27,925	22,340	2	3,400
60	30,931	(1) 7	43,125	28,493	(1) 2	27,925	22,896	2	3,400
61	31,248	(1) 7	43,275	29,030	(1) 2	28,075	23,333	2	3,400
62	31,495	(1) 7	43,275	29,567	(1) 2	28,075	23,922	2	3,400
63	31,431	(1) 7	43,275	29,997	(1) 2	28,075	24,390	2	3,400
平成元	31,546	(1) 7	59,775	30,517	(1) 2	44,575	25,050	2	3,400
2	31,443	(1) 6	58,675	30,451	(1) 2	44,575	25,300	2	3,400
3	31,568	(1) 7	59,625	30,815	(1) 2	44,425	25,563	2	3,400
4	31,869	(1) 7	59,625	31,007	(1) 2	44,425	25,880	2	3,400
5	32,190	(1) 7	59,625	31,519	(1) 2	44,425	26,702	2	3,400
6	32,747	(1) 7	59,625	32,118	(1) 2	44,425	27,060	2	3,400
7	32,603	(1) 5	56,225	32,029	(1) 2	44,425	30,167	—	—
8	32,911	(1) 4	56,425	32,713	(1) 2	47,825	31,277	—	—
9	33,251	(1) 4	53,025	33,194	(1) 2	44,425	31,834	—	—
10	33,654	(1) 4	53,025	33,313	(1) 2	44,425	32,047	—	—
11	33,942	(1) 3	51,925	33,632	(1) 2	44,425	32,941	—	—
12	34,329	(1) 3	51,925	34,109	(1) 2	44,425	33,358	—	—
13	34,639	(1) 3	51,925	34,509	(1) 2	44,425	33,776	—	—
14	34,887	(1) 3	51,925	34,786	(1) 2	44,425	34,060	—	—
15	35,175	(1) 3	51,925	35,072	(1) 2	44,425	34,330	—	—

注) 1. 簡易水道、飲料水供給施設においては、非公営のものを含む

2. () は複数市町村にまたがる上水道個所数

3. 総数は、上水道、簡易水道、自己水源の専用水道の合計

状況の推移

各年度3月31日

道	専用水道						枹普及率	飲料水供給施設		
	自己水源のみによるもの			左記以外のもの				個所数	計画給水人口	現在給水人口
現在給水人口	個所数	確認時給水人口	現在給水人口	個所数	確認時給水人口	現在給水人口				
750										
2,248	9	11,880	7,693	—	—	—	50.8			
2,928	9	11,880	8,841	—	—	—	55.6			
3,105	9	12,880	8,394	—	—	—	50.7			
3,203	10	13,130	8,604	—	—	—	49.8			
3,203	10	13,130	8,604	—	—	—	49.8			
3,786	10	13,230	8,990	—	—	—	50.1	—	—	—
3,022	10	13,250	10,614	—	—	—	51.6	—	—	—
3,147	8	13,000	8,664	—	—	—	67.9	—	—	—
3,229	7	10,480	8,688	—	—	—	91.3	—	—	—
3,350	4	12,497	5,570	—	—	—	95.0	—	—	—
3,266	7	12,497	3,722	—	—	—	90.8	—	—	—
3,396	5	11,800	3,042	—	—	—	90.1	—	—	—
3,432	3	11,800	2,707	—	—	—	89.7	—	—	—
3,460	3	11,800	2,730	—	—	—	90.6	—	—	—
3,468	3	11,800	2,730	—	—	—	92.5	—	—	—
3,147	3	11,800	2,450	—	—	—	92.1	—	—	—
3,179	3	11,800	2,518	—	—	—	92.9	—	—	—
3,138	3	11,800	2,507	—	—	—	93.9	—	—	—
3,155	3	11,800	2,452	—	—	—	95.4	—	—	—
3,130	3	11,800	2,337	—	—	—	96.7	—	—	—
3,127	2	11,700	2,024	—	—	—	96.8	—	—	—
3,163	3	11,800	2,089	—	—	—	97.6	—	—	—
3,070	3	11,800	2,057	—	—	—	97.3	—	—	—
3,019	3	11,800	1,798	—	—	—	97.9	—	—	—
3,058	3	11,800	2,000	—	—	—	98.1	—	—	—
—	3	11,800	1,862	—	—	—	98.2	—	—	—
—	2	8,600	1,436	—	—	—	99.4	—	—	—
—	2	8,600	1,360	—	—	—	99.8	—	—	—
—	2	8,600	1,266	—	—	—	99.0	—	—	—
—	1	7,500	691	—	—	—	99.1	—	—	—
—	1	7,500	751	—	—	—	99.4	—	—	—
—	1	7,500	733	—	—	—	99.6	—	—	—
—	1	7,500	726	—	—	—	99.7	—	—	—
—	1	7,500	742	—	—	—	99.7	—	—	—

資料：水道課

(単位：個所・人・%)

年 度	行政区域 内総人口	総 数			上 水 道			簡 易 水	
		個 所 数	計画給水 人 口	現在給水 人 口	個 所 数	計画給水 人 口	現在給水 人 口	個 所 数	計画給水 人 口
16	35,428	(1) 3	51,925	35,338	(1) 2	44,425	34,592	—	—
17	35,610	(1) 3	51,925	35,504	(1) 2	44,425	35,053	—	—
18	36,007	3	51,925	35,899	2	44,425	35,243	—	—
19	36,293	7	48,940	36,180	2	44,425	36,180	—	—
20	36,738	7	44,425	36,624	2	44,425	36,624	—	—
21	37,133	7	44,425	37,017	2	44,425	37,017	—	—
22	37,542	7	44,425	37,417	2	44,425	37,417	—	—
23	37,876	2	44,500	37,803	2	44,500	37,803	—	—
24	37,789	2	44,500	37,732	2	44,500	37,732	—	—
25	37,856	2	44,500	37,687	2	44,500	37,687	—	—
26	37,850	2	44,500	37,692	2	44,500	37,692	—	—
27	37,698	2	44,500	37,539	2	44,500	37,539	—	—

注) 1. 簡易水道、飲料水供給施設においては、非公営のものを含む

2. () は複数市町村にまたがる上水道個所数

3. 総数は、上水道、簡易水道、自己水源の専用水道の合計

各年度3月31日

道	専用水道						枹普及率	飲料水供給施設		
	自己水源のみによるもの			左記以外のもの				個所数	計画給水人口	現在給水人口
現在給水人口	個所数	確認時給水人口	現在給水人口	個所数	確認時給水人口	現在給水人口				
—	1	7,500	746	—	—	—	99.7	—	—	—
—	1	7,500	451	—	—	—	99.7	—	—	—
—	1	7,500	656	—	—	—	99.7	—	—	—
—	3	4,515	—	2	—	—	99.7	—	—	—
—	—	—	—	5	—	—	99.7	—	—	—
—	—	—	—	5	—	—	99.7	—	—	—
—	—	—	—	—	—	—	99.8	—	—	—
—	—	—	—	—	—	—	99.8	—	—	—
—	—	—	—	—	—	—	99.6	—	—	—
—	—	—	—	—	—	—	99.6	—	—	—
—	—	—	—	—	—	—	99.6	—	—	—

資料：水道課

64. 公共下水道普及状況の推移

(単位: ha・人・m³/日・%)

各年度3月31日

年度	全 体 計 画			事 業 認 可		
	処理面積	処理人口	処理水量	処理面積	処理人口	処理水量
平成元年度	1,390	40,700	21,814	349	13,960	5,007
2	1,390	40,700	21,814	349	13,960	5,007
3	1,390	40,700	21,814	349	13,960	5,007
4	1,390	40,700	21,814	850	27,530	12,945
5	1,390	40,700	21,814	850	27,530	12,945
6	1,390	40,700	21,814	850	27,530	12,945
7	1,390	40,700	21,814	850	27,530	12,945
8	1,390	40,700	21,814	850	27,530	12,945
9	1,390	40,700	21,814	850	27,530	12,945
10	1,390	40,700	21,814	1,150	37,300	14,039
11	1,390	40,700	21,814	1,150	37,300	14,039
12	1,390	40,700	21,814	1,150	37,319	14,039
13	1,836	38,370	14,866	1,313	32,360	10,990
14	1,836	38,370	14,866	1,313	32,360	10,990
15	1,836	38,370	14,866	1,313	32,360	10,990
16	1,836	38,370	14,866	1,313	32,360	10,990
17	1,836	38,370	14,866	1,323	32,670	12,060
18	1,836	38,370	14,866	1,323	32,360	12,060
19	1,836	38,370	14,866	1,323	32,360	12,060
20	1,836	38,370	14,866	1,491	34,780	12,712
21	1,836	38,370	14,866	1,491	34,780	12,712
22	1,836	38,370	14,866	1,491	34,780	12,712
23	1,836	38,370	27,366	1,491	34,780	23,448
24	1,836	38,370	27,366	1,491	34,780	23,448
25	1,836	34,980	23,985	1,504	31,289	21,229
26	1,836	34,980	23,985	1,504	31,289	21,229
27	1,836	34,980	23,985	1,504	31,289	21,229

(単位: ha・人・m³/日・%)

各年度3月31日

年度	処 理 人 口	普 及 率	水洗化人口	水 洗 化 率
平成元年度	3,000	9.5	1,675	55.8
2	5,600	17.7	3,400	60.7
3	8,500	26.8	4,098	48.2
4	10,500	33.0	7,123	67.8
5	10,620	33.4	8,922	84.0
6	13,350	40.7	10,919	81.8
7	16,863	51.2	12,795	75.9
8	18,433	55.7	14,300	77.6
9	19,785	58.7	16,087	81.3
10	20,270	59.3	17,582	86.7
11	20,849	61.2	18,109	86.8
12	21,263	61.7	19,111	89.8
13	22,351	64.3	20,261	90.6
14	23,258	66.5	21,168	91.0
15	25,896	73.5	23,763	91.8
16	26,361	74.2	24,714	93.8
17	26,770	74.4	25,639	95.8
18	27,359	76.0	26,676	97.5
19	28,443	77.7	27,978	98.4
20	29,132	79.6	28,113	96.5
21	30,178	80.7	28,277	93.8
22	30,767	81.3	28,426	95.8
23	31,374	81.7	28,575	91.1
24	31,590	82.4	28,628	90.6
25	31,921	83.1	29,518	92.5
26	32,706	85.2	30,303	92.7
27	32,905	85.7	30,502	92.7

資料: 下水道課



9 財 政



65. 一般会計歳入・歳出予算額及び

歳 入

(単位：千円)

款	昭 和 50 年 度			昭 和 55 年 度			昭 和 60 年 度		
	予算現額	調 定 額	収入済額	予算現額	調 定 額	収入済額	予算現額	調 定 額	収入済額
総 額	2,750,969	2,658,801	2,647,828	6,961,776	7,041,237	7,014,178	8,390,987	8,546,822	8,473,691
(自主財源)									
村 税	1,066,920	1,146,382	1,135,409	4,525,814	4,573,528	4,546,469	6,208,836	6,350,920	6,277,789
国有提供施設等交付金等	1,022	1,022	1,022	—	—	—	—	—	—
分担金及び負担金	92,168	31,536	31,536	81,920	80,917	80,917	113,034	113,068	113,068
使用料及び手数料	28,285	27,830	27,830	56,700	55,720	55,720	74,960	78,548	78,548
財産収入	32,419	1,377	1,377	8,740	10,073	10,073	112,767	113,378	113,378
寄 付 金	123,308	123,378	123,378	30,020	30,000	30,000	20	0	0
繰 入 金	1,653	1,653	1,653	—	—	—	20,864	20,864	20,864
繰 越 金	9,901	9,900	9,900	437,348	437,349	437,349	857,200	857,212	857,212
諸 収 入	22,135	27,036	27,036	64,201	72,061	72,061	106,340	112,464	112,464
(依存財源)									
地方譲与税	18,000	18,107	18,107	44,650	61,763	61,763	68,940	68,940	68,940
娯楽施設利用税交付金	16,000	18,897	18,897	—	—	—	—	—	—
利子割交付金	—	—	—	—	—	—	—	—	—
配当割交付金	—	—	—	—	—	—	—	—	—
株式等譲渡所得割交付金	—	—	—	—	—	—	—	—	—
地方消費税交付金	—	—	—	—	—	—	—	—	—
特別地方消費税交付金	—	—	—	—	—	—	—	—	—
自動車取得税交付金	—	—	—	30,470	34,007	34,007	48,787	48,787	48,787
地方特例交付金	—	—	—	—	—	—	—	—	—
地方交付税	251,852	251,852	251,852	2,569	2,846	2,846	2,839	2,839	2,839
交通安全対策特別交付金	1,970	1,970	1,970	2,053	2,053	2,053	3,092	3,091	3,091
国庫支出金	791,603	749,308	749,308	812,515	813,439	813,439	300,967	300,794	300,794
県 支 出 金	47,033	52,553	52,553	185,166	187,881	187,881	260,931	264,517	264,517
村 債	246,700	196,000	196,000	679,610	679,600	679,600	211,410	211,400	211,400

歳 出

(単位：千円)

款	昭 和 50 年 度		昭 和 55 年 度		昭 和 60 年 度	
	予算現額	支出済額	予算現額	支出済額	予算現額	支出済額
総 額	2,750,969	2,646,120	6,961,776	6,681,918	8,390,987	7,714,768
議 会 費	54,354	53,860	117,436	116,591	143,918	139,512
総 務 費	404,694	387,570	764,415	757,564	1,030,621	1,016,038
民 生 費	337,502	316,836	631,334	623,329	717,161	700,138
衛 生 費	377,085	368,758	830,427	826,498	725,210	720,844
農 林 水 産 業 費	145,241	141,213	437,083	391,251	472,058	459,795
商 工 費	8,700	8,562	38,985	38,310	81,310	80,507
土 木 費	512,725	477,032	1,237,911	1,218,840	2,346,336	2,325,406
消 防 費	134,817	130,927	205,431	202,148	274,831	273,441
教 育 費	564,393	550,720	1,839,378	1,778,721	1,161,285	1,112,256
災 害 復 旧 費	510	449	10	0	120	0
公 債 費	129,673	129,384	365,950	365,806	575,862	575,840
諸 支 出 費	—	—	362,860	362,860	311,000	310,991
予 備 費	465	0	130,556	0	551,275	0
繰 上 充 用 金	80,810	80,809	—	—	—	—

歳 入

(単位：千円)

款	平成 10 年度			平成 11 年度			平成 12 年度		
	予算現額	調定額	収入済額	予算現額	調定額	収入済額	予算現額	調定額	収入済額
総 額	15,097,813	15,294,180	15,067,841	14,530,442	14,934,037	14,671,678	14,544,827	15,060,184	14,763,741
(自主財源)									
村 税	9,773,899	10,074,401	9,849,938	9,834,119	10,223,109	9,963,131	9,606,713	10,050,856	9,757,235
国有提供施設等交付金等	—	—	—	—	—	—	—	—	—
分担金及び負担金	126,812	147,618	145,742	149,464	150,116	147,863	122,286	132,352	129,657
使用料及び手数料	99,711	111,601	111,601	112,279	122,623	122,623	124,508	122,435	122,435
財産収入	9,308	11,740	11,740	11,965	10,923	10,923	6,712	15,744	15,744
寄付金	10	0	0	14,001	14,025	14,025	10	0	0
繰入金	457,223	457,016	457,016	74,648	74,519	74,519	226,869	226,930	226,930
繰越金	1,075,575	1,075,576	1,075,576	685,323	685,323	685,323	739,989	739,990	739,990
諸収入	120,418	112,851	112,851	108,728	117,809	117,681	179,201	186,102	185,975
(依存財源)									
地方譲与税	136,000	139,010	139,010	136,000	143,038	143,038	136,000	135,603	135,603
娯楽施設利用税交付金	—	—	—	—	—	—	—	—	—
利子割交付金	50,000	44,672	44,672	50,000	47,372	47,372	150,000	202,982	202,982
配当割交付金	—	—	—	—	—	—	—	—	—
株式等譲渡所得割交付金	—	—	—	—	—	—	—	—	—
地方消費税交付金	280,000	353,213	353,213	300,000	332,568	332,568	320,000	342,967	342,967
特別地方消費税交付金	400	508	508	400	382	382	400	1	1
自動車取得税交付金	80,000	85,000	85,000	80,000	76,929	76,929	70,000	69,627	69,627
地方特例交付金	—	—	—	143,986	143,986	143,986	221,858	221,858	221,858
地方交付税	10	16,892	16,892	25,829	45,083	45,083	5,000	12,707	12,707
交通安全対策特別交付金	8,569	9,332	9,332	8,890	8,825	8,825	8,866	7,193	7,193
国庫支出金	1,310,431	1,166,353	1,166,353	1,483,715	1,431,525	1,431,525	1,429,627	1,420,114	1,420,114
県支出金	340,647	338,997	338,997	376,495	378,382	378,382	544,188	532,623	532,623
村 債	1,228,800	1,149,400	1,149,400	934,600	927,500	927,500	652,600	640,100	640,100

歳 出

(単位：千円)

款	平成 10 年度		平成 11 年度		平成 12 年度	
	予算現額	支出済額	予算現額	支出済額	予算現額	支出済額
総 額	15,097,813	14,382,518	14,530,442	13,931,689	14,544,827	14,111,905
議 会 費	228,455	214,862	206,210	195,096	214,042	209,137
総 務 費	2,102,042	2,068,298	1,786,793	1,732,316	2,203,555	2,146,097
民 生 費	2,818,528	2,754,086	2,250,109	2,142,076	2,494,646	2,438,077
衛 生 費	1,474,699	1,443,705	1,748,075	1,698,598	1,337,609	1,295,475
農 林 水 産 業 費	609,234	592,080	537,406	513,618	501,126	475,737
商 工 費	355,263	177,780	345,878	303,738	161,197	147,837
土 木 費	3,761,443	3,540,797	3,643,446	3,532,112	3,061,930	2,982,210
消 防 費	499,596	492,001	690,294	671,759	979,711	963,591
教 育 費	2,206,376	2,116,325	2,127,995	2,018,031	2,092,669	2,010,002
災 害 復 旧 費	130	0	130	0	13,478	13,464
公 債 費	983,426	977,752	1,090,659	1,089,491	1,173,809	1,168,191
諸 支 出 費	4,833	4,832	35,397	34,854	262,723	262,087
予 備 費	53,788	0	32,050	0	48,332	0
繰 上 充 用 金	—	—	—	—	—	—

歳 入

(単位：千円)

款	平成 18 年 度			平成 19 年 度			平成 20 年 度		
	予算現額	調定額	収入済額	予算現額	調定額	収入済額	予算現額	調定額	収入済額
総 額	17,635,470	18,184,443	17,880,156	17,602,213	18,268,914	17,926,819	18,838,126	18,600,686	18,236,210
(自主財源)									
村 税	12,493,994	13,015,813	12,716,892	12,944,061	13,568,113	13,231,156	12,274,573	12,783,495	12,424,844
分担金及び負担金	213,114	208,640	204,904	225,364	204,895	201,186	183,881	192,488	188,211
使用料及び手数料	108,133	112,331	111,516	159,265	133,056	132,226	174,900	195,587	194,694
財産収入	4,817	6,024	6,024	14,155	16,026	16,026	46,335	46,439	46,439
寄附金	1	0	0	1	0	0	51	50	50
繰入金	582,148	582,148	582,149	224,553	224,553	224,553	266,930	101,590	101,590
繰越金	668,056	668,056	668,056	808,068	808,068	808,068	1,122,771	1,122,772	1,122,772
諸収入	134,039	160,381	159,565	144,837	164,041	163,442	159,058	181,339	180,684
(依存財源)									
地方譲与税	439,652	445,561	445,561	178,080	187,007	187,007	178,270	181,423	181,423
利子割交付金	18,000	17,740	17,740	18,000	22,784	22,784	23,123	22,844	22,844
配当割交付金	15,000	21,378	21,378	16,000	23,606	23,606	7,050	7,899	7,899
株式等譲渡所得割交付金	8,800	14,335	14,335	22,000	12,650	12,650	10,147	3,619	3,619
地方消費税交付金	359,000	363,725	363,725	374,000	366,619	366,619	341,320	341,320	341,320
自動車取得税交付金	68,000	70,034	70,034	68,000	70,818	70,818	64,971	65,451	65,451
地方特例交付金	133,259	133,259	133,259	31,371	31,371	31,371	63,185	63,185	63,185
地方交付税	5,000	25,048	25,048	3,000	17,755	17,755	15,000	17,304	17,304
交通安全対策特別交付金	7,500	7,955	7,955	7,500	7,996	7,996	6,500	7,171	7,171
国庫支出金	1,377,240	1,342,815	1,342,815	1,562,435	1,578,499	1,578,499	2,427,754	1,929,934	1,929,934
県支出金	554,017	549,400	549,400	504,823	538,257	538,257	671,307	686,376	686,376
村債	445,700	439,800	439,800	296,700	292,800	292,800	801,000	650,400	650,400

歳 出

(単位：千円)

款	平成 18 年 度		平成 19 年 度		平成 20 年 度	
	予算現額	支出済額	予算現額	支出済額	予算現額	支出済額
総 額	17,635,470	17,072,088	17,602,213	16,804,047	18,838,126	17,640,603
議 会 費	211,052	206,699	201,967	199,635	198,067	194,139
総 務 費	2,194,324	2,134,922	2,081,207	2,030,347	2,800,169	2,171,066
民 生 費	3,244,489	3,117,222	3,302,434	3,120,747	3,386,809	3,316,999
衛 生 費	1,920,563	1,864,133	1,881,447	1,769,585	1,975,614	1,846,225
農 林 水 産 業 費	394,612	386,759	388,570	372,499	543,425	533,618
商 工 費	141,320	132,025	153,251	148,080	139,290	138,384
土 木 費	2,538,991	2,443,436	2,919,917	2,629,419	3,447,430	3,209,854
消 防 費	733,809	728,094	574,339	563,686	591,925	584,135
教 育 費	3,660,082	3,502,178	3,452,256	3,358,238	3,090,175	3,015,964
災 害 復 旧 費	6	0	6	0	6	0
公 債 費	1,178,665	1,175,920	961,285	961,274	927,357	927,347
諸 支 出 費	1,380,700	1,380,700	1,650,537	1,650,537	1,702,872	1,702,872
予 備 費	36,857	0	34,997	0	34,987	0
繰 上 充 用 金	0	0	0	0	0	0

歳 入

(単位：千円)

款	平成 25 年 度			平成 26 年 度		
	予算現額	調 定 額	収入済額	予算現額	調 定 額	収入済額
総 額	18,354,266	18,348,156	18,069,831	22,671,279	22,356,789	22,096,345
(自主財源)						
村 分 担 金 及 び 負 担 金	10,867,001	11,227,964	10,961,608	12,880,415	13,189,864	12,942,415
使 用 料 及 び 手 数 料	166,073	183,414	172,660	168,923	190,746	179,023
財 産 収 入 金	174,046	196,675	195,679	180,887	164,193	163,138
寄 附 金	7,048	10,398	10,398	6,389	8,627	8,627
繰 上 入 金	573	741	741	521	620	620
繰 上 越 金	1,515,924	1,155,163	1,155,163	4,256,224	4,160,091	4,160,091
諸 収 入	1,218,791	1,218,791	1,218,791	274,055	274,055	274,055
	170,096	196,885	196,667	177,000	190,822	190,605
(依存財源)						
地 方 譲 与 税	166,384	172,166	172,165	148,276	164,727	164,727
利 子 割 交 付 金	11,463	11,594	11,594	11,398	9,598	9,598
配 当 割 交 付 金	9,097	19,242	19,242	22,168	38,428	38,428
株 式 等 譲 渡 所 得 割 交 付 金	3,221	32,145	32,145	1,540	22,813	22,813
地 方 消 費 税 交 付 金	357,319	358,692	358,692	457,064	431,534	431,534
自 動 車 取 得 税 交 付 金	26,429	30,022	30,022	14,170	13,623	13,623
地 方 特 例 交 付 金	23,718	23,718	23,718	26,642	26,642	26,642
地 方 交 付 税	331,317	310,287	310,287	328,312	375,864	375,864
交 通 安 全 対 策 特 別 交 付 金	6,800	6,375	6,375	6,800	5,745	5,745
国 庫 支 出 金	2,508,191	2,413,987	2,413,987	2,428,734	2,323,378	2,323,378
県 支 出 金	790,775	779,897	779,897	1,281,761	765,419	765,419
村 債	-	-	-	-	-	-

歳 出

(単位：千円)

款	平成 25 年 度		平成 26 年 度	
	予算現額	支出済額	予算現額	支出済額
総 額	18,354,266	17,795,775	22,671,279	21,201,911
議 会 費	210,651	208,030	213,020	210,196
総 務 費	2,446,709	2,269,862	2,845,518	2,506,055
民 生 費	5,064,630	4,966,150	5,790,977	5,553,568
衛 生 費	2,093,945	2,022,965	2,320,581	2,031,484
農 林 水 産 業 費	435,373	428,132	424,658	411,026
商 工 費	125,665	122,274	156,538	152,765
土 木 費	2,841,673	2,751,352	3,948,078	3,563,826
消 防 費	529,073	527,607	559,990	557,657
教 育 費	3,159,215	3,125,371	5,310,676	5,122,557
災 害 復 旧 費	193,796	130,140	81,963	81,449
公 債 費	824,191	824,189	793,118	793,116
諸 支 出 費	420,098	419,703	218,499	218,212
予 備 費	9,247	0	7,663	0
繰 上 充 用 金	0	0	0	0

平 成 27 年 度		
予算現額	調 定 額	収入済額
21,060,437	20,972,594	20,736,320
12,392,342	12,683,479	12,460,083
185,520	213,198	200,873
178,137	172,135	171,585
24,310	24,227	24,227
832	884	884
1,665,544	1,666,558	1,666,558
894,434	894,418	894,418
184,715	203,605	203,602
166,645	170,603	170,603
8,997	8,410	8,410
42,325	31,676	31,676
20,303	30,816	30,816
667,498	667,498	667,498
20,500	22,976	22,976
26,973	26,973	26,973
226,440	237,164	237,164
6,000	6,313	6,313
2,697,221	2,615,511	2,615,511
1,651,701	1,296,150	1,296,150
-	-	-

平 成 27 年 度	
予算現額	支出済額
21,060,437	19,810,576
225,748	221,374
3,167,140	2,788,438
5,196,304	5,046,545
2,562,333	2,381,781
395,164	379,325
540,527	526,300
3,795,950	3,579,214
527,291	524,868
3,276,866	3,025,528
5	0
758,054	758,053
579,150	579,150
35,905	0
0	0

資料：企画経営課「村決算書」

66. 特別会計決算額

(単位：千円)

会 計	昭 和 30 年 度		昭 和 35 年 度	
	歳 入	歳 出	歳 入	歳 出
総 額	4,082	3,596	16,256	15,731
1 有 線 放 送 事 業	—	—	—	—
2 国 民 健 康 保 険 事 業 (施 設 勘 定)	4,082	3,596	9,510	9,033
3 簡 易 水 道 事 業	—	—	—	—
農 業 共 済 事 業	—	—	—	—
4 東 海 駅 西 土 地 区 画 整 理 事 業	—	—	—	—
公 共 用 地 先 行 取 得 事 業	—	—	—	—
5 老 人 保 健	—	—	—	—
6 東 海 村 公 共 下 水 道 事 業 会 計	—	—	—	—

会 計	昭 和 60 年 度		平 成 元 年 度	
	歳 入	歳 出	歳 入	歳 出
総 額	2,541,982	2,213,861	4,204,161	3,946,911
1 東 海 村 国 民 健 康 保 険 事 業 特 別 会 計	886,696	833,778	1,049,340	992,125
2 水 戸 ・ 勝 田 都 市 計 画 事 業 東 海 駅 西 土 地 区 画 整 理 事 業 特 別 会 計	836,293	579,629	379,362	314,286
3 東 海 村 老 人 保 健 事 業	665,333	648,960	889,820	872,944
4 水 戸 ・ 勝 田 都 市 計 画 事 業 東 海 村 公 共 下 水 道 事 業	158,660	151,494	1,277,713	1,253,101
5 東 海 村 7 力 町 村 公 平 委 員 会 特 別 会 計	—	—	541	222
6 水 戸 ・ 勝 田 都 市 計 画 事 業 東 海 駅 東 土 地 区 画 整 理 事 業	—	—	607,385	514,233
7 水 戸 ・ 勝 田 都 市 計 画 事 業 東 海 駅 西 第 二 土 地 区 画 整 理 事 業	—	—	—	—

会 計	昭 和 12 年 度		平 成 13 年 度	
	歳 入	歳 出	歳 入	歳 出
総 額	13,358,460	7,057,488	7,891,478	7,270,016
1 東 海 村 国 民 健 康 保 険 事 業 特 別 会 計	1,839,492	1,731,929	1,916,301	1,812,452
2 東 海 村 老 人 保 健 事 業 特 別 会 計	1,976,684	1,900,086	2,155,657	2,062,466
3 東 海 村 介 護 保 険 事 業 特 別 会 計 (保 険 事 業 勘 定)	637,601	574,770	785,387	741,833
4 水 戸 ・ 勝 田 都 市 計 画 事 業 東 海 駅 西 土 地 区 画 整 理 事 業 特 別 会 計	69,368	35,000	81,729	35,947
5 水 戸 ・ 勝 田 都 市 計 画 事 業 東 海 駅 東 土 地 区 画 整 理 事 業 特 別 会 計	573,602	516,883	565,637	491,826
6 水 戸 ・ 勝 田 都 市 計 画 事 業 東 海 駅 西 第 二 土 地 区 画 整 理 事 業 特 別 会 計	456,921	294,803	453,139	309,612
7 水 戸 ・ 勝 田 都 市 計 画 事 業 東 海 中 央 土 地 区 画 整 理 事 業 特 別 会 計	106,000	101,461	140,038	116,322
8 水 戸 ・ 勝 田 都 市 計 画 事 業 東 海 村 公 共 下 水 道 事 業 特 別 会 計	1,960,352	1,902,556	1,793,590	1,699,558
9 東 海 村 公 園 墓 地 須 和 間 靈 園 事 業 特 別 会 計	—	—	—	—

款 別 の 推 移

昭 和 40 年 度		昭 和 45 年 度		昭 和 50 年 度		昭 和 55 年 度	
歳 入	歳 出	歳 入	歳 出	歳 入	歳 出	歳 入	歳 出
21,888	47,773	187,556	183,414	430,257	426,598	1,524,349	1,435,948
—	—	28,264	28,264	30,040	30,039	53,466	53,466
3,026	29,585	86,883	86,326	291,733	291,731	654,108	598,277
9,114	9,114	22,460	22,340	54,893	54,892	405,778	396,268
1,297	1,297	36,420	36,286	11,360	11,359	11,680	11,490
8,451	7,777	13,529	10,198	18,960	15,338		
—	—	—	—	—	—	399,317	376,447
—	—	—	—	23,241	23,239	—	—
—	—	—	—	—	—	—	—
—	—	—	—	—	—	—	—

平 成 5 年 度		平 成 9 年 度		平 成 10 年 度		平 成 11 年 度	
歳 入	歳 出	歳 入	歳 出	歳 入	歳 出	歳 入	歳 出
7,022,675	6,640,400	6,493,702	6,131,877	6,668,749	6,270,290	6,985,229	6,496,375
1,147,913	1,115,300	1,495,990	1,378,100	1,680,313	1,580,850	1,740,453	1,585,900
132,612	65,180	65,805	49,831	45,990	25,655	50,350	15,002
1,387,946	1,336,055	1,729,980	1,709,265	1,881,251	1,863,754	2,043,770	1,990,088
2,907,050	2,825,114	2,141,366	2,071,011	2,067,137	1,946,106	2,123,979	2,047,863
—	—	—	—	—	—	—	—
920,254	816,803	538,038	515,575	426,348	384,203	565,387	498,227
526,900	481,948	522,523	408,095	567,710	469,722	461,290	359,295

平 成 14 年 度		平 成 15 年 度		平 成 16 年 度		平 成 17 年 度	
歳 入	歳 出	歳 入	歳 出	歳 入	歳 出	歳 入	歳 出
7,824,250	7,522,657	8,455,110	7,975,408	9,011,352	8,282,807	9,337,040	8,594,884
1,839,007	1,809,094	2,274,918	2,114,700	2,512,638	2,268,481	2,737,046	2,507,469
2,064,218	2,046,087	2,041,433	2,024,117	2,078,477	2,061,080	2,037,856	2,032,059
901,439	869,035	1,037,113	1,034,138	1,115,169	1,096,260	1,253,084	1,215,096
72,300	50,797	106,532	32,362	74,195	18,806	74,712	18,831
539,893	481,579	485,484	445,298	408,828	352,023	299,188	175,170
382,929	317,420	307,910	198,585	350,349	218,677	350,131	260,043
204,398	178,780	357,404	341,778	601,234	550,879	691,228	587,225
1,820,066	1,769,865	1,842,291	1,784,234	1,815,859	1,711,205	1,794,705	1,740,639
—	—	2,025	196	54,603	5,396	99,090	58,352

(単位：千円)

会 計	昭 和 18 年 度		昭 和 19 年 度	
	歳 入	歳 出	歳 入	歳 出
総 額	9,335,009	8,621,105	9,411,741	8,844,776
1 東海村国民健康保険事業特別会計	2,686,880	2,469,397	2,672,433	2,649,695
2 東海村老人保健事業特別会計	2,044,473	1,979,945	1,962,514	1,969,345
3 東海村後期高齢者医療特別会計				
4 東海村介護保険事業事業特別会計 (保 険 事 業 勘 定)	1,396,237	1,326,952	1,570,553	1,535,192
(介 護 サ ー ビ ス 事 業 勘 定)	1,860	1,041	4,756	1,768
5 水戸・勝田都市計画事業 東海駅西土地区画整理事業特別会計	70,914	14,256	100,615	17,151
6 水戸・勝田都市計画事業 東海駅東土地区画整理事業特別会計	158,406	128,330	127,488	72,346
7 水戸・勝田都市計画事業 東海駅西第二土地区画整理事業特別会計	378,665	325,804	382,105	218,362
8 水戸・勝田都市計画事業 東海中央土地区画整理事業特別会計	706,972	578,947	660,575	503,233
9 水戸・勝田都市計画事業 東海村公共下水道事業特別会計	1,790,001	1,744,749	1,811,279	1,758,261
10 東海村公園墓地須和間 霊園事業特別会計	100,601	51,684	119,423	119,423
11 那珂地方公平委員会特別会計	—	—	—	—

(単位：千円)

会 計	昭 和 24 年 度		昭 和 25 年 度	
	歳 入	歳 出	歳 入	歳 出
総 額	9,350,462	8,391,707	9,813,199	8,963,139
1 東海村国民健康保険事業特別会計	3,562,630	3,272,455	3,568,551	3,275,835
2 東海村老人保健事業特別会計				
3 東海村後期高齢者医療特別会計	294058	290925	321,602	317,052
4 東海村介護保険事業事業特別会計 (保 険 事 業 勘 定)	2,377,427	2,138,509	2,545,402	2,373,765
(介 護 サ ー ビ ス 事 業 勘 定)	8,700	4,846	9,650	6,521
5 水戸・勝田都市計画事業 東海駅西土地区画整理事業特別会計	103,117	14,470	183,331	135,341
6 水戸・勝田都市計画事業 東海駅東土地区画整理事業特別会計	52,514	27,713	95,169	54,818
7 水戸・勝田都市計画事業 東海駅西第二土地区画整理事業特別会計	97,190	80,760	181,551	89,611
8 水戸・勝田都市計画事業 東海中央土地区画整理事業特別会計	603,471	506,773	439,723	314,950
9 水戸・勝田都市計画事業 東海村公共下水道事業特別会計	2,250,569	2,055,256	2,467,334	2,395,155
10 東海村公園墓地須和間 霊園事業特別会計	—	—	—	—
11 那珂地方公平委員会特別会計	786	—	886	91

昭 和 20 年 度		昭 和 21 年 度		昭 和 22 年 度		昭 和 23 年 度	
歳 入	歳 出	歳 入	歳 出	歳 入	歳 出	歳 入	歳 出
7,876,706	7,246,640	8,083,310	7,691,353	8,002,177	7,352,090	9,026,257	7,605,366
2,709,974	2,629,326	2,747,656	2,774,471	2,690,312	2,806,229	3,181,471	3,049,012
256,858	198,528	72,789	59,836	13,634	13,634		
229,127	221,545	248,641	243,527	254,306	252,892	260,964	258693
1,679,270	1,667,494	1,875,420	1,758,733	2,059,256	1,962,435	2,116,074	1,951,592
7,155	4,009	7,462	3,900	8,067	4,353	8,336	4,720
94,989	15,925	101,197	23,898	126,645	18,123	108,571	27,756
112,535	30,851	81,732	39,589	71,154	40,357	81,645	45,297
345,737	221,059	256,841	234,344	287,534	193,360	155,813	85,436
852,516	732,041	879,759	810,839	819,009	440,329	919,613	454,154
1,588,545	1,525,862	1,811,813	1,742,216	1,672,260	1,620,378	2,193,770	1,728,706
—	—	—	—	—	—	—	—
—	—	—	—	—	—	—	—

昭 和 26 年 度		昭 和 27 年 度	
歳 入	歳 出	歳 入	歳 出
9,534,050	8,525,239	10,292,280	9,401,487
3,625,489	3,373,440	3,921,942	3,876,749
335,379	328,723	352,541	348,090
2,619,347	2,368,559	2,739,070	2,449,129
10,471	8,761	11,806	9,786
192,247	92,910	228,254	120,360
135,197	108,822	113,149	78,373
211,207	177,559	147,671	110,443
680,563	471,691	980,984	709,484
1,723,255	1,594,611	1,796,032	1,698,982
—	—	—	—
895	163	831	91

67. 企業会計決算額の推移

(単位：千円)

年 度	区 分	水道事業		病院事業	
		収 益 的	資 本 的	収 益 的	資 本 的
昭和 55 年度	収 入	285,580	24,354	—	—
	支 出	284,587	25,996	—	—
60	収 入	413,570	105,101	420,376	20,687
	支 出	362,608	105,101	427,162	28,561
61	収 入	368,059	101,671	431,227	6,185
	支 出	339,464	101,671	441,496	10,967
62	収 入	362,936	87,300	414,678	6,694
	支 出	338,619	137,365	436,380	20,294
63	収 入	369,991	48,100	434,780	4,456
	支 出	343,465	110,887	463,319	8,445
平成元	収 入	379,744	55,400	489,521	16,894
	支 出	356,855	169,669	498,309	16,894
2	収 入	444,394	98,569	504,155	56,326
	支 出	384,310	322,613	546,150	56,326
3	収 入	454,071	265,775	552,312	94,211
	支 出	418,959	393,678	572,846	97,130
4	収 入	472,776	483,216	654,505	293,296
	支 出	428,705	540,768	631,949	293,864
5	収 入	491,294	362,812	684,313	41,900
	支 出	423,088	854,643	658,644	47,217
6	収 入	499,588	233,316	750,864	11,150
	支 出	465,825	442,465	690,250	15,624
7	収 入	516,237	208,748	784,643	11,170
	支 出	506,354	448,673	712,318	31,893
8	収 入	562,425	188,465	822,934	12,532
	支 出	564,132	351,324	737,444	36,825
9	収 入	587,795	246,469	773,649	14,630
	支 出	565,069	447,990	744,344	35,530
10	収 入	680,927	324,561	848,960	33,110
	支 出	556,854	464,630	855,657	85,729
11	収 入	633,128	626,476	887,049	8,730
	支 出	572,986	800,835	899,379	13,765
12	収 入	666,810	154,421	869,676	13,030
	支 出	616,197	323,175	914,971	25,788
13	収 入	671,859	116,321	914,070	9,060
	支 出	648,310	322,083	949,467	11,348
14	収 入	646,235	73,221	986,767	11,050
	支 出	642,415	344,011	944,128	12,865
15	収 入	645,196	85,135	1,055,100	232,730
	支 出	607,077	343,237	1,027,065	235,396
16	収 入	652,859	94,998	1,011,647	300,917
	支 出	606,404	284,421	1,006,128	307,801
17	収 入	657,308	95,219	1,120,249	3,650,616
	支 出	610,738	249,910	1,111,695	3,651,018

(単位：千円)

年 度	区 分	水道事業		病院事業	
		収 益 的	資 本 的	収 益 的	資 本 的
平成 18 年度	収 入	667,752	94,872	1,178,668	51,490
	支 出	601,178	233,590	957,367	85,193
19	収 入	796,532	100,280	1,299,666	9,150
	支 出	629,638	206,595	1,265,401	16,782
20	収 入	788,970	126,624	1,379,968	13,210
	支 出	625,997	556,566	1,337,699	18,799
21	収 入	759,013	95,975	1,363,302	7,486
	支 出	657,994	278,314	1,344,536	12,166
22	収 入	832,863	110,660	1,464,602	66,911
	支 出	717,813	282,530	1,431,196	133,703
23	収 入	748,857	99,000	1,512,434	70,710
	支 出	676,201	296,193	1,479,711	119,594
24	収 入	783,860	549,928	1,659,715	54,006
	支 出	698,702	846,940	1,627,221	86,763
25	収 入	814,579	511,170	1,629,905	196,151
	支 出	735,541	1,148,717	1,702,699	365,737
26	収 入	856,299	228,299	1,778,033	69,060
	支 出	778,867	535,137	1,752,602	115,527
27	収 入	836,919	114,450	1,870,887	252,069
	支 出	747,934	420,709	1,815,023	359,262

資料：東海村歳入歳出決算書

68. 一般会計歳入・歳出予算額及び決算額の推移

(単位：千円・%)

年 度	予 算 額				決 算 額			
	当 初 予 算 額		予 算 現 額		収 入 済 額		支 出 済 額	
		前年度比 増 加 率		前年度比 増 加 率		前年度比 増 加 率		前年度比 増 加 率
昭和 30 年度	30,119	—	36,556	—	35,470	—	33,708	—
35	158,204	131.2	157,350	98.1	117,127	52.2	100,077	37.2
40	320,530	6.3	302,039	△ 4.4	279,719	9.1	293,122	5.4
45	637,000	9.5	745,784	12.6	740,528	9.9	719,509	19.3
46	814,700	27.9	959,818	28.7	939,498	26.9	932,992	29.7
47	1,079,600	32.5	1,270,414	32.4	1,250,462	33.1	1,240,444	33.0
48	1,951,000	80.7	1,941,347	52.8	1,868,166	49.4	1,797,303	44.9
49	2,293,500	17.6	2,476,994	27.6	2,244,255	20.1	2,315,165	28.8
50	2,923,400	27.5	2,750,696	11.1	2,647,828	18.0	2,646,120	14.3
51	3,220,600	10.2	3,481,848	26.6	3,389,620	28.0	3,336,872	26.1
52	3,576,000	11.0	3,761,034	8.0	3,576,853	5.5	3,462,670	3.8
53	3,873,300	8.3	4,708,232	25.2	4,769,682	33.3	4,578,374	32.2
54	6,182,500	59.6	6,270,896	33.2	6,312,796	32.4	5,875,447	28.3
55	5,927,500	△ 4.1	6,961,776	11.0	7,014,178	11.1	6,681,918	13.7
56	6,934,800	17.0	7,926,278	13.9	7,966,780	13.6	7,477,020	11.9
57	6,718,900	△ 3.1	7,254,708	△ 8.5	7,355,771	△ 7.7	6,776,151	△ 9.4
58	6,671,400	△ 0.7	7,452,464	2.7	7,503,485	2.0	6,890,041	1.7
59	6,911,400	3.6	8,082,179	8.4	8,259,043	10.1	7,401,831	7.4
60	7,120,000	3.0	8,390,987	3.8	8,473,691	2.6	7,714,769	4.2
61	7,830,000	10.0	7,908,662	△ 5.7	8,036,614	△ 5.2	7,483,616	△ 3.0
62	8,350,000	6.6	9,030,197	14.2	9,047,953	12.6	8,751,526	16.9
63	8,500,000	1.8	8,882,263	△ 1.6	8,939,898	△ 1.2	8,517,110	△ 2.7
平成元	8,740,000	2.8	10,013,956	12.7	10,029,282	12.2	9,363,033	9.9
2	10,630,000	21.6	11,869,517	18.5	11,939,056	19.0	11,183,710	19.4
3	13,860,000	30.4	15,266,946	28.6	15,319,560	28.3	14,857,290	32.8
4	12,840,000	△ 7.4	13,359,724	△ 12.5	13,382,467	△ 12.6	13,122,014	△ 11.7
5	13,260,000	3.3	13,383,979	0.2	13,516,797	1.0	13,023,986	△ 0.7
6	12,465,000	△ 6.0	12,994,069	△ 2.9	12,731,529	△ 5.8	12,027,450	△ 7.7
7	15,720,000	26.1	16,358,266	25.9	16,453,194	29.2	15,991,291	33.0
8	15,820,000	0.6	16,281,874	△ 0.5	16,243,701	△ 1.3	15,907,520	△ 0.5
9	14,459,000	△ 8.6	14,784,055	△ 9.2	14,889,912	△ 8.3	13,814,337	△ 13.2
10	13,140,000	△ 9.1	15,097,813	2.1	15,067,841	1.2	14,382,518	4.1
11	13,597,000	3.5	14,530,442	△ 3.8	14,671,678	△ 2.6	13,931,689	△ 3.1
12	14,230,000	4.7	14,544,827	0.1	14,763,741	0.6	14,111,905	1.3
13	14,800,000	4.0	15,633,880	7.5	15,716,382	6.5	15,118,640	7.1
14	16,280,000	10.0	16,606,391	6.2	16,808,736	7.0	16,037,163	6.1
15	15,470,000	△ 5.0	16,751,135	0.9	16,925,320	0.7	16,246,347	1.3
16	15,810,000	2.2	17,304,050	3.3	17,459,321	3.2	16,779,084	3.3
17	15,765,000	△ 0.3	17,068,256	△ 1.4	17,340,404	△ 0.7	16,672,348	△ 0.6
18	15,826,000	0.4	17,635,470	3.3	17,880,156	3.1	17,072,088	2.4

(単位：千円・%)

年 度	予 算 額				決 算 額			
	当 初 予 算 額		予 算 現 額		収 入 済 額		支 出 済 額	
		前年度比 増 加 率		前年度比 増 加 率		前年度比 増 加 率		前年度比 増 加 率
19	15,935,000	0.7	17,602,213	△ 0.2	17,926,819	0.3	16,804,047	△ 1.6
20	18,008,000	13.0	18,838,126	7.0	18,236,210	1.7	17,640,603	5.0
21	18,428,000	2.3	20,145,699	6.9	19,996,482	9.7	19,160,190	8.6
22	17,385,000	△ 5.7	18,069,951	△ 10.3	17,263,761	△ 13.7	17,086,824	△ 10.8
23	18,150,000	4.4	20,475,537	13.3	21,193,622	22.8	19,305,210	13.0
24	16,558,000	△ 8.8	21,591,263	5.4	21,779,615	2.8	20,560,824	6.5
25	17,623,000	6.4	18,354,266	△ 15.0	18,069,831	△ 17.0	17,795,775	△ 13.4
26	22,435,000	27.3	22,671,279	23.5	22,096,345	22.3	21,201,911	19.1
27	19,104,000	△ 14.8	21,060,437	△ 7.1	20,736,320	△ 6.2	19,810,576	△ 6.6
28	20,026,000	4.8						

資料：企画経営課「歳入歳出決算書」,「予算書」

69. 普通会計(歳出)

(単位:千円・%)

	昭和 61 年度		昭和 62 年度		昭和 63 年度		平成元年度		平成 2 年度	
	決算額	構成比	決算額	構成比	決算額	構成比	決算額	構成比	決算額	構成比
総 額	7,975,109	100.0	9,114,563	100.0	8,667,305	100.0	9,796,773	100.0	11,467,472	100.0
消費的経費	4,092,894	51.3	4,303,557	47.2	4,036,375	46.6	4,353,873	44.5	4,614,262	40.2
人件費	2,232,854	28.0	2,321,953	25.5	2,206,410	25.5	2,410,677	24.6	2,543,520	22.2
うち職員給	1,685,095	21.1	1,764,647	19.4	1,615,225	18.6	1,753,978	17.9	1,888,445	16.5
扶助費	170,284	2.1	177,026	1.9	182,431	2.1	194,235	2.0	211,409	1.8
物件費	993,641	12.5	946,801	10.4	896,285	10.3	1,038,052	10.6	1,121,090	9.8
維持補修費	120,417	1.5	305,374	3.4	248,083	2.9	164,267	1.7	141,161	1.2
補助費等	575,698	7.2	552,403	6.1	503,166	5.8	546,642	5.6	597,082	5.2
投資的経費	2,871,645	36.0	3,716,382	40.8	2,907,427	33.5	3,254,617	33.2	4,546,331	39.7
普通建設事業費	2,843,152	35.7	3,716,382	40.8	2,907,427	33.5	3,224,894	32.9	4,501,361	39.3
(補助)	390,790	4.9	366,906	4.0	204,199	2.4	180,012	1.8	206,696	1.8
(単独)	2,452,362	30.8	3,349,476	36.7	2,703,228	31.2	3,044,882	31.1	4,294,665	37.5
災害復旧事業費	28,493	0.4	0.0	0.0	0.0	0.0	29,723	0.3	44,970	0.4
失業対策事業費	0.0	0.0	0.0	0.0	0.0	0.0	0.0	0.0	0.0	
その他	1,010,570	12.7	1,094,624	12.0	1,723,503	19.9	2,188,283	22.3	2,306,879	20.1
公債費	581,057	7.3	561,731	6.2	534,121	6.2	505,671	5.2	480,655	4.2
積立金	107,263	1.3	101,699	1.1	576,021	6.6	1,025,374	10.5	983,989	8.6
投資及び出資金・貸付金	40,927	0.5	42,513	0.5	46,806	0.5	45,981	0.5	220,745	1.9
繰出金	281,323	3.5	388,681	4.3	566,555	6.5	611,257	6.2	621,490	5.4
前年度充用金		0.0		0.0		0.0		0.0		0.0

	平成 8 年度		平成 9 年度		平成 10 年度		平成 11 年度		平成 12 年度	
	決算額	構成比	決算額	構成比	決算額	構成比	決算額	構成比	決算額	構成比
総 額	16,265,884	100.0	14,071,309	100.0	14,508,300	100.0	14,108,569	100.0	14,069,275	100.0
消費的経費	6,389,308	39.3	6,734,688	47.9	6,911,557	47.7	7,124,577	50.5	7,237,582	51.4
人件費	3,100,836	19.1	3,166,483	22.5	3,172,350	21.9	3,176,272	22.5	3,272,280	23.2
うち職員給	2,277,088	14.0	2,279,584	16.2	2,318,973	16.0	2,310,158	16.4	2,281,747	16.2
扶助費	406,206	2.5	443,976	3.2	494,437	3.4	516,985	3.7	476,366	3.4
物件費	1,906,302	11.7	2,135,202	15.2	2,245,924	15.5	2,288,586	16.2	2,448,377	17.4
維持補修費	74,375	0.5	73,583	0.5	91,398	0.6	99,033	0.7	102,201	0.7
補助費等	901,589	5.5	915,444	6.5	907,448	6.3	1,043,701	7.4	938,358	6.7
投資的経費	6,948,376	42.7	4,450,357	31.6	4,790,731	33.0	3,079,602	21.8	2,849,068	20.3
普通建設事業費	6,948,376	42.7	4,450,357	31.6	4,790,731	33.0	3,079,602	21.8	2,833,514	20.1
(補助)	499,584	3.1	497,033	3.5	77,727	0.5	253,998	1.8	504,402	3.6
(単独)	6,448,792	39.6	3,953,324	28.1	4,713,004	32.5	2,825,604	20.0	2,329,112	16.6
災害復旧事業費	0.0	0.0	0.0	0.0	0.0	0.0	0.0	0.0	15,554	0.1
失業対策事業費	0.0	0.0	0.0	0.0	0.0	0.0	0.0	0.0	0.0	
その他	2,928,200	18.0	2,886,264	20.5	2,806,012	19.3	3,904,390	27.7	3,982,625	28.3
公債費	1,142,998	7.0	926,279	6.6	977,751	6.7	1,089,491	7.7	1,168,191	8.3
積立金	409,180	2.5	537,630	3.8	377,499	2.6	463,813	3.3	608,697	4.3
投資及び出資金・貸付金	162,381	1.0	249,264	1.8	275,831	1.9	540,065	3.8	110,677	0.8
繰出金	1,213,641	7.5	1,173,091	8.3	1,174,931	8.1	1,811,021	12.9	2,095,060	14.9
前年度充用金		0.0		0.0		0.0		0.0		0.0

注)「普通会計」とは、地方財政統計上統一的に用いられる会計区分で、一般会計と特別会計(一部を除く)を合わせたもの

性質別決算額の推移

平成3年度		平成4年度		平成5年度		平成6年度		平成7年度	
決算額	構成比	決算額	構成比	決算額	構成比	決算額	構成比	決算額	構成比
15,090,883	100.0	13,646,208	100.0	13,759,916	100.0	12,645,048	100.0	16,456,855	100.0
4,887,214	32.3	5,541,581	40.6	5,945,183	43.2	5,930,962	46.9	6,207,181	37.7
2,708,401	17.9	2,833,618	20.8	2,974,078	21.6	2,977,828	23.5	3,052,304	18.5
1,999,261	13.2	2,116,542	15.5	2,189,404	15.9	2,201,388	17.4	2,232,541	13.6
219,241	1.5	243,263	1.8	348,390	2.5	376,054	3.0	384,514	2.3
1,199,687	7.9	1,636,910	12.0	1,718,423	12.5	1,724,411	13.6	1,892,707	11.5
138,413	0.9	112,220	0.8	111,980	0.8	74,498	0.6	76,009	0.5
621,472	4.1	715,570	5.2	792,312	5.8	778,171	6.2	801,647	4.9
6,996,515	46.4	5,500,090	40.3	5,545,723	40.3	4,542,195	35.9	7,791,951	47.3
6,992,695	46.3	5,500,090	40.3	5,545,723	40.3	4,542,195	35.9	7,791,951	47.3
879,686	5.8	417,805	3.1	612,034	4.4	961,142	7.6	1,453,453	8.8
6,113,009	40.5	5,082,285	37.2	4,933,689	35.9	3,581,053	28.3	6,338,498	38.5
3,820	0.0		0.0		0.0		0.0		0.0
	0.0		0.0		0.0		0.0		0.0
3,207,154	21.3	2,604,537	19.1	2,269,010	16.5	2,171,891	17.2	2,457,723	15.0
501,653	3.3	591,116	4.3	739,834	5.4	732,402	5.8	816,691	5.0
1,656,182	11.0	720,110	5.3	437,776	3.2	286,252	2.3	355,842	2.2
264,414	1.8	484,531	3.6	157,730	1.1	162,286	1.3	116,889	0.7
784,905	5.2	808,780	5.9	933,670	6.8	990,951	7.8	1,168,301	7.1
	0.0		0.0		0.0		0.0		0.0

平成13年度		平成14年度		平成15年度		平成16年度		平成17年度	
決算額	構成比	決算額	構成比	決算額	構成比	決算額	構成比	決算額	構成比
15,098,462	100.0	16,046,069	100.0	16,295,988	100.0	16,924,909	100.0	16,879,812	100.0
7,369,554	48.8	7,879,476	49.1	7,736,591	47.5	7,756,823	45.8	8,264,091	49.0
3,299,148	21.9	3,297,348	20.5	3,197,867	19.6	3,195,972	18.9	3,329,366	19.7
2,282,566	15.1	2,245,526	14.0	2,177,176	13.4	2,192,638	13.0	2,854,894	16.9
521,561	3.5	559,502	3.5	673,499	4.1	859,334	5.1	915,515	5.4
2,477,347	16.4	2,561,646	16.0	2,656,939	16.3	2,659,908	15.7	2,854,894	16.9
91,665	0.6	87,532	0.5	82,663	0.5	79,046	0.5	85,254	0.5
979,833	6.5	1,373,448	8.6	1,125,623	6.9	962,563	5.7	1,079,062	6.4
2,305,952	15.3	4,735,103	29.5	4,759,108	29.2	2,050,286	12.1	1,720,917	10.2
2,305,952	15.3	4,735,103	29.5	4,759,108	29.2	2,050,286	12.1	1,720,917	10.2
31,091	0.2	48,805	0.3	21,394	0.1	84,355	0.5	121,434	0.7
2,274,861	15.1	4,686,298	29.2	4,737,714	29.1	1,965,931	11.6	1,599,483	9.5
	0.0		0.0		0.0		0.0		0.0
	0.0		0.0		0.0		0.0		0.0
5,422,956	35.9	3,431,490	21.4	3,800,289	23.3	7,117,800	42.1	6,894,804	40.8
1,195,779	7.9	1,243,582	7.8	1,256,644	7.7	1,407,228	8.3	1,204,343	7.1
1,901,173	12.6	44,264	0.3	100,357	0.6	3,115,556	18.4	2,084,141	12.3
103,401	0.7	82,081	0.5	234,131	1.4	317,477	1.9	1,468,611	8.7
2,222,603	14.7	2,061,563	12.8	2,209,157	13.6	2,277,539	13.5	2,137,709	12.7
	0.0		0.0		0.0		0.0		0.0

資料：企画経営課「決算付属資料」,「決算統計」

	平成 18 年度		平成 19 年度		平成 20 年度		平成 21 年度		平成 22 年度	
	決算額	構成比	決算額	構成比	決算額	構成比	決算額	構成比	決算額	構成比
総 額	17,292,816	100.0	16,925,473	100.0	17,832,004	100.0	19,281,220	100.0	17,119,215	100.0
消費的経費	8,948,604	51.7	9,141,015	54.1	9,410,965	52.8	10,087,991	52.4	10,170,405	59.4
人件費	3,676,989	21.3	3,604,870	21.3	3,646,263	20.5	3,561,222	18.5	3,551,251	20.7
うち職員給	2,347,933	13.6	2,378,027	14.0	2,322,601	13.0	2,223,145	11.5	2,207,608	12.9
扶助費	978,801	5.6	1,112,508	6.6	1,237,474	6.9	1,339,996	7.0	2,082,017	12.2
物件費	2,842,100	16.4	3,044,602	18.0	3,024,224	17.0	3,085,561	16.0	3,031,356	17.7
維持補修費	71,069	0.4	79,360	0.5	94,111	0.5	144,565	0.8	85,369	0.5
補助費等	1,379,645	8.0	1,299,675	7.7	1,408,893	7.9	1,956,647	10.1	1,420,412	8.3
投資的経費	2,279,173	13.2	1,593,148	9.4	2,989,337	16.8	4,490,404	23.3	2,140,862	12.5
普通建設事業費	2,279,173	13.2	1,592,940	9.4	2,989,337	16.8	4,490,404	23.3	2,081,040	12.2
(補助)	70,301	0.4	18,070	0.1	726,327	4.1	1,712,864	8.9	116,312	0.7
(単独)	2,130,106	12.3	1,488,575	8.8	2,088,687	11.7	2,474,284	12.8	1,955,604	11.4
災害復旧事業費	0	0.0	208	0.0	0	0.0	0	0.0	59,822	0.3
失業対策事業費	0	0.0	0	0.0	0	0.0	0	0.0	0	0.0
その他	6,065,039	35.1	6,191,310	36.5	5,431,702	30.4	4,702,825	24.3	4,807,948	28.1
公債費	1,175,920	6.8	961,273	5.7	927,347	5.2	857,866	4.4	823,647	4.8
積立金	2,610,950	15.1	3,029,344	17.9	1,661,015	9.3	1,434,732	7.4	1,219,060	7.1
投資及び出資金・貸付金	154,852	0.9	111,252	0.6	110,852	0.6	103,389	0.5	162,569	1.0
繰出金	2,123,317	12.3	2,089,441	12.3	2,732,488	15.3	2,306,838	12.0	2,602,672	15.2
前年度充用金		0.0		0.0		0.0		0.0		0.0

	平成 23 年度		平成 24 年度		平成 25 年度		平成 26 年度		平成 27 年度	
	決算額	構成比	決算額	構成比	決算額	構成比	決算額	構成比	決算額	構成比
総 額	19,305,210	100.0	20,560,824	100.0	17,795,775	100.0	21,201,911	100.0	19,810,576	100.0
消費的経費	10,358,356	53.7	10,513,519	51.1	10,189,203	57.3	10,733,887	50.6	10,886,348	55.0
人件費	3,603,523	18.7	3,192,298	15.5	3,157,475	17.8	3,133,985	14.8	3,086,972	15.6
うち職員給	2,161,761	11.2	1,872,811	9.1	1,875,585	10.5	1,869,578	8.8	1,873,450	9.5
扶助費	2,976,787	15.4	2,959,341	14.4	2,789,049	15.7	2,988,720	14.1	3,037,286	15.3
物件費	55,480	0.3	72,093	0.3	78,224	0.4	135,302	0.6	214,503	1.1
維持補修費	2,293,737	11.9	2,259,523	11.0	2,288,682	12.9	2,436,397	11.5	2,413,193	12.2
補助費等	1,428,829	7.4	2,030,264	9.9	1,875,773	10.5	2,039,483	9.6	2,134,394	10.8
投資的経費	3,203,710	16.6	2,721,122	13.3	2,394,345	13.4	6,052,642	28.6	4,026,844	20.3
普通建設事業費	2,022,295	10.5	2,378,614	11.6	2,015,691	11.3	5,915,828	27.9	4,026,844	20.3
(補助)	32,208	0.2	54,465	0.3	571,692	3.2	692,036	3.3	934,474	4.7
(単独)	1,865,226	9.7	2,273,136	11.1	1,421,360	8.0	5,170,975	24.4	3,039,312	15.3
災害復旧事業費	1,181,415	6.1	342,508	1.7	378,654	2.1	136,814	0.7	0	0.0
失業対策事業費	0	0.0	0	0.0	0	0.0	0	0.0	0	0.0
その他	5,743,144	29.7	7,326,183	35.6	5,212,227	29.3	4,415,382	20.8	4,897,384	24.7
公債費	738,578	3.8	765,389	3.7	824,532	4.6	793,741	3.7	758,683	3.8
積立金	1,553,149	8.0	4,278,645	20.8	1,397,524	7.9	699,228	3.3	968,893	4.9
投資及び出資金・貸付金	173,810	0.9	158,506	0.8	298,751	1.7	182,760	0.9	362,869	1.8
繰出金	3,277,607	17.0	2,123,643	10.3	2,691,420	15.1	2,739,653	12.9	2,806,939	14.2
前年度充用金		0.0		0.0		0.0		0.0		0.0

資料：企画経営課「決算付属資料」，「決算統計」

注)「普通会計」とは、地方財政統計上統一的に用いられる会計区分で、一般会計と特別会計（一部を除く）を合わせたもの

70. 平成 28 年度一般会計当初予算額

(単位：千円・%)

歳 入		歳 出			
款	本年度予算額	構成比%	款	本年度予算額	構成比%
1 村 税	11,889,336	59.4	1 議 会 費	226,606	1.1
2 地 方 譲 与 税	168,850	0.8	2 総 務 費	3,996,007	20.0
3 利 子 割 交 付 金	7,344	0.0	3 民 生 費	5,235,128	26.1
4 配 当 割 交 付 金	41,619	0.2	4 衛 生 費	2,418,448	12.1
5 株 式 等 譲 渡 所 得 割 交 付 金	29,969	0.2	5 農 林 水 産 業 費	587,583	2.9
6 地 方 消 費 税 交 付 金	637,331	3.2	6 商 工 費	187,304	0.9
7 自 動 車 取 得 税 交 付 金	20,434	0.1	7 土 木 費	3,422,267	17.1
8 地 方 特 例 交 付 金	25,777	0.1	8 消 防 費	573,810	2.9
9 地 方 交 付 金	42,185	0.2	9 教 育 費	2,476,182	12.4
10 交 通 安 全 対 策 特 別 交 付 金	5,800	0.0	10 災 害 復 旧 費	5	0.0
11 分 担 金 及 び 負 担 金	210,743	1.1	11 公 債 費	715,517	3.6
12 使 用 料 及 び 手 数 料	196,715	1.0	12 諸 支 出 金	137,143	0.7
13 国 庫 支 出 金	2,850,559	14.2	13 予 備 費	50,000	0.2
14 県 支 出 金	872,553	4.4			
15 財 産 収 入	41,001	0.2			
16 寄 付 金	1	0.0			
17 繰 入 金	1,303,142	6.5			
18 繰 越 金	200,000	1.0			
19 諸 収 入	1,482,641	7.4			
20 村 債	-	-			
収 入 合 計	20,026,000	100.0	歳 出 合 計	20,026,000	100.0

資料：企画経営課「平成 28 年度東海村予算書」

71. 平成 28 年度特別会計・企業会計当初予算額

(単位：千円)

会 計 別		予 算 額
特別会計	東海村国民健康保険事業特別会計	3,790,785
	東海村後期高齢者医療特別会計	352,303
	東海村介護保険事業特別会計	2,612,119
	(保険事業勘定)	
	(介護サービス事業勘定)	5,050
	水戸・勝田都市計画事業東海駅西土地地区画整理事業特別会計	109,457
	水戸・勝田都市計画事業東海駅東土地地区画整理事業特別会計	84,016
	水戸・勝田都市計画事業東海駅西第二土地地区画整理事業特別会計	71,673
	水戸・勝田都市計画事業東海中央土地地区画整理事業特別会計	1,151,328
	東海村公共下水道事業特別会計	1,777,936
那珂地方公平委員会特別会計	592	
小 計	9,955,259	
企業会計	水道事業会計	1,392,246
	病院事業会計	1,965,651
	小 計	3,357,897
総 計	13,313,156	

資料：企画経営課「平成 28 年度予算書」

72. 財政力指数の推移

(単位：千円)

年 度	基準財政 需要額	基準財政 収入額	地 方 交 付 税				財政力指数
			計	普 通	特 別	震災復興特別	
昭和 30 年度	…	…	7,092	7,092	…	…	…
35	…	…	2,542	1,985	557	…	…
40	90,983	165,103	1,297	…	1,297	…	1.593
45	310,351	326,107	817	…	817	…	1.390
46	370,049	365,897	5,752	3,033	2,719	…	1.125
47	479,472	405,632	79,696	73,840	5,856	…	0.962
48	663,930	545,631	130,701	118,299	12,402	…	0.886
49	912,172	694,969	249,996	217,203	32,793	…	0.810
50	1,013,270	794,989	251,852	217,377	34,475	…	0.786
51	1,148,702	965,060	214,883	182,840	32,043	…	0.792
52	1,353,913	1,240,043	150,517	111,937	38,580	…	0.843
53	1,705,477	1,435,673	316,679	267,981	48,698	…	0.864
54	1,872,162	3,321,272	168	…	168	…	1.176
55	2,100,734	3,142,598	2,846	…	2,846	…	1.370
56	2,328,265	4,025,273	2,505	…	2,505	…	1.666
57	2,403,886	4,057,449	547	…	547	…	1.638
58	2,431,283	3,941,801	1,980	…	1,980	…	1.679
59	2,466,653	3,967,498	318	…	318	…	1.639
60	2,626,569	4,839,380	2,839	…	2,839	…	1.690
61	2,742,352	4,141,216	5,120	…	5,120	…	1.653
62	2,847,156	5,096,562	6,406	…	6,406	…	1.714
63	3,057,469	4,838,084	6,344	…	6,344	…	1.627
平成元	3,571,731	5,733,613	7,530	…	7,530	…	1.659
2	3,848,972	6,020,512	8,002	…	8,002	…	1.584
3	4,394,004	6,388,998	8,593	…	8,593	…	1.541
4	4,556,206	6,562,083	7,344	…	7,344	…	1.486
5	4,480,180	6,736,341	6,902	…	6,902	…	1.466
6	4,671,271	7,337,544	6,552	…	6,552	…	1.505
7	4,907,242	7,286,656	6,290	…	6,290	…	1.520
8	4,995,060	7,715,638	6,292	…	6,292	…	1.534
9	5,163,754	7,840,606	6,047	…	6,047	…	1.516
10	5,385,284	7,761,558	16,892	…	16,892	…	1.501
11	5,572,015	7,325,721	45,083	…	45,083	…	1.425
12	5,652,643	7,646,292	12,707	…	12,707	…	1.370
13	5,591,293	7,532,068	8,895	…	8,895	…	1.338
14	5,401,161	8,685,872	7,564	…	7,564	…	1.436
15	5,049,696	6,731,571	6,705	…	6,705	…	1.429
16	5,028,928	9,860,508	5,671	…	5,671	…	1.634
17	5,133,269	9,685,709	4,729	…	4,729	…	1.727
18	5,202,118	9,607,085	25,048	…	25,048	…	1.898

注) 財政力指数は基準財政収入額を基準財政需要額で除した数値の過去3年間の平均

(単位：千円)

年 度	基準財政 需 要 額	基準財政 収 入 額	地 方 交 付 税				財政力指数
			計	普 通	特 別	震災復興特別	
19	5,191,471	9,727,068	17,755	…	17,755	…	1.869
20	5,295,422	9,738,604	17,304	…	17,304	…	1.853
21	5,410,540	8,835,912	17,280	…	17,280	…	1.782
22	5,721,512	9,090,045	9,960	…	9,960	…	1.687
23	5,986,917	8,695,758	1,631,301	…	97,196	1,534,105	1.558
24	6,112,300	8,493,022	430,614	…	17,494	413,120	1.477
25	6,283,578	7,857,162	310,287	…	15,283	295,004	1.364
26	6,233,510	9,940,012	375,864	…	16,024	359,840	1.412
27	6,318,205	9,365,433	237,164	…	12,724	224,440	1.442

資料：企画経営課 普通交付税，地方特例交付金及び臨時財政対策債発行可能額算出資料（交付税ノート）及び決算カード

注）財政力指数は基準財政収入額を基準財政需要額で除した数値の過去3年間の平均

73. 村 税 の 推 移

(単位：千円・%)

年 度	総 額	村 民 税		固定資産 税	軽自動車 税	たばこ 消費税	電気・ ガス税	都市計画 税	特別土地 保有 税	入湯税	その他の 法定普通税
		個 人	法 人								
昭和30年度	19,018	5,328	…	10,025	882	1,750	1,017	…	…	…	16
35	78,702	6,533	…	62,319	646	5,359	3,823	…	…	…	22
40	192,766	33,631	3,575	125,412	2,893	10,715	6,721	9,818	…	…	1
45	456,315	52,094	8,747	340,235	5,173	23,392	8,454	18,220	…	…	—
46	526,612	81,647	8,816	376,506	5,631	26,771	11,007	16,234	…	…	—
47	579,716	117,223	13,997	378,949	5,726	32,221	13,569	18,031	…	…	—
48	758,212	157,606	17,578	497,812	5,650	36,532	16,426	26,608	…	…	—
49	957,118	192,002	51,070	591,645	5,370	38,704	22,864	29,564	…	…	25,899
50	1,135,409	241,926	90,861	650,676	5,453	41,361	50,578	33,066	…	…	21,488
51	1,427,533	288,802	211,434	757,946	6,924	46,736	51,609	42,983	…	…	21,099
52	1,591,856	379,062	90,935	871,043	6,898	70,929	95,791	56,111	…	…	21,087
53	2,010,771	486,477	209,782	1,042,735	7,097	71,596	65,270	110,172	…	…	17,642
54	4,541,154	549,272	131,482	3,565,131	7,718	75,760	63,950	130,981	…	…	16,860
55	4,546,468	644,555	276,204	3,267,886	8,845	80,096	105,959	145,509	…	…	17,414
56	5,568,896	763,382	356,127	4,028,440	9,268	93,168	120,001	181,945	…	…	16,565
57	5,439,627	868,867	328,251	3,776,583	10,161	98,170	133,766	199,227	…	…	24,602
58	5,518,966	986,008	317,331	3,707,585	11,510	103,754	154,738	217,939	…	…	20,101
59	6,172,816	1,047,002	840,298	3,714,867	14,446	115,678	170,683	252,239	…	…	17,603
60	6,277,789	1,177,050	678,551	3,761,284	16,172	124,305	200,514	301,324	…	…	18,589
61	5,949,895	1,320,848	583,047	3,339,480	17,329	145,692	193,599	321,863	…	…	28,037
62	6,857,704	1,407,922	448,480	4,257,594	18,784	149,160	192,376	355,884	…	…	27,504
63	7,018,039	1,403,904	580,712	4,281,604	20,297	147,902	191,417	380,715	…	…	11,488
平成元	7,982,639	1,499,643	744,529	5,114,814	21,753	132,233	42,670	415,032	…	…	11,965
2	8,245,665	1,646,849	826,618	5,145,098	22,958	153,252	…	428,118	…	…	22,772
3	8,888,100	1,724,759	1,030,898	5,474,762	24,108	159,476	…	463,777	…	…	10,320
4	9,078,991	1,996,916	885,507	5,490,568	24,828	162,892	…	507,368	…	…	10,912
5	9,398,921	2,072,590	1,123,459	5,468,139	26,034	164,876	…	525,897	…	…	17,926
6	9,215,314	1,809,820	888,562	5,705,952	27,579	172,430	…	593,315	…	…	17,656
7	9,612,701	1,870,802	961,956	5,943,482	28,974	174,566	…	620,089	…	…	12,832
8	10,463,210	1,933,896	1,220,957	6,404,568	30,819	175,548	…	633,275	…	…	64,147
9	10,317,972	2,094,901	1,101,659	6,189,622	32,446	211,633	…	640,160	…	…	47,551
10	9,849,938	1,902,495	882,054	6,129,779	33,170	207,471	…	659,312	…	…	35,657
11	9,963,131	1,849,389	949,124	6,193,277	35,123	222,500	…	684,502	…	…	29,216
12	9,757,235	1,772,356	594,176	6,388,749	37,381	219,443	…	718,171	…	…	26,959
13	11,145,799	1,768,581	1,851,252	6,501,539	40,046	220,036	…	739,303	25,042	—	…
14	9,868,192	1,747,032	575,668	6,505,717	42,546	217,949	…	756,249	22,779	252	…
15	9,139,226	1,614,554	490,135	6,064,616	44,606	212,221	…	709,906	2,938	250	…
16	13,292,161	1,542,938	657,041	10,076,380	46,919	211,138	…	757,745	…	—	…
17	12,996,902	1,597,165	493,716	9,866,593	49,259	211,750	…	772,096	…	6,323	…
18	12,716,892	1,767,891	1,119,654	8,932,397	53,586	212,299	…	723,050	…	592	…

(単位：千円・%)

年 度	総 額	村 民 税		固定資産 税	軽自動車 税	たばこ 消費税	電気・ ガス税	都市計画 税	特別土地 保有税	入湯税	その他の 法定普通税
		個 人	法 人								
19	13,231,156	2,163,697	1,119,654	8,932,397	53,586	212,299	…	749,523	…	…	…
20	12,424,844	2,242,776	531,648	8,621,120	56,743	207,278	…	765,046	…	233	…
21	12,170,698	2,255,308	727,422	8,198,303	59,111	201,534	…	729,020	…	…	…
22	11,704,816	2,124,261	537,945	8,041,432	61,594	202,088	…	737,496	…	…	…
23	12,187,445	2,134,733	806,584	8,193,185	64,307	248,055	…	740,581	…	…	…
24	11,077,208	2,261,005	502,656	7,374,040	66,152	243,793	…	629,562	…	…	…
25	10,961,608	2,264,985	489,074	7,250,018	67,943	262,341	…	627,247	…	…	…
26	12,942,415	2,213,491	375,360	9,386,057	70,881	252,603	…	644,023	…	…	…
27	12,460,083	2,224,421	505,621	8,752,457	73,061	243,520	…	641,523	19,480	…	…

資料：企画経営課「村決算書」

74. 一般会計と村税収入の推移

(単位：千円・%)

年 度	一般会計歳入 決 算 額	村税収入額	歳入に占める 村 税 の 割 合	昭和30年を100とした場合の比較	
				一般会計歳入決算額	村税収入額
昭和30年度	35,470	19,018	53.6	100.0	100.0
40	674,016	431,595	64.0	1,900.2	2,269.4
45	740,528	456,315	61.6	2,087.8	2,399.4
46	939,498	526,612	56.1	2,648.7	2,769.0
47	1,250,426	579,716	46.4	3,525.3	3,048.2
48	1,868,166	758,212	40.6	5,266.9	3,986.8
49	2,244,255	957,118	42.6	6,327.2	5,032.7
50	2,647,828	1,135,409	42.9	7,465.0	5,970.2
51	3,389,620	1,427,533	42.1	9,556.3	7,506.2
52	3,576,853	1,591,856	44.5	10,084.2	8,370.3
53	4,769,682	2,010,771	42.2	13,447.1	10,573.0
54	6,312,796	4,541,154	71.9	17,797.6	23,878.2
55	7,014,178	4,546,468	64.8	19,775.0	23,906.1
56	7,966,780	5,568,896	69.9	22,460.6	29,282.2
57	7,355,771	5,439,627	74.0	20,738.0	28,602.5
58	7,503,485	5,518,966	73.6	21,154.5	29,019.7
59	8,259,043	6,172,816	74.7	23,284.6	32,457.8
60	8,473,691	6,277,789	74.1	23,889.7	33,009.7
61	8,036,614	5,949,895	74.0	22,657.5	31,285.6
62	9,047,953	6,857,704	75.8	25,508.7	36,059.0
63	8,939,898	7,018,039	78.5	25,204.1	36,902.1
平成元	10,029,282	7,982,639	79.6	28,275.4	41,974.1
2	11,939,056	8,245,665	69.1	33,659.6	43,357.2
3	15,319,560	8,888,100	58.0	43,190.2	46,735.2
4	13,382,467	9,078,991	67.8	37,729.0	47,738.9
5	13,516,797	9,398,921	69.5	38,107.7	49,421.2
6	12,731,529	9,215,314	72.4	35,893.8	48,455.7
7	16,453,194	9,612,701	58.4	46,386.2	50,545.3
8	16,243,701	10,463,210	64.4	45,795.6	55,017.4
9	14,889,912	10,317,972	69.3	41,978.9	54,253.7
10	15,067,841	9,849,938	65.4	42,480.5	51,792.7
11	14,671,678	9,963,131	67.9	41,363.6	52,387.9
12	14,763,741	9,757,235	66.1	41,623.2	51,305.3
13	15,716,382	11,145,799	70.9	44,308.9	58,606.6
14	16,808,736	9,868,192	58.7	47,388.6	51,888.7
15	16,925,320	9,139,226	54.0	47,717.3	48,055.7
16	17,459,321	13,292,161	76.1	49,222.8	69,892.5
17	17,340,404	12,996,902	75.0	48,887.5	68,340.0
18	17,880,156	12,716,892	71.1	50,409.2	66,867.7
19	17,926,819	13,231,156	73.8	50,540.8	69,571.8
20	18,236,210	12,424,844	68.1	51,413.1	65,332.0
21	19,996,482	12,170,698	60.9	56,375.8	63,995.7
22	17,263,761	11,704,816	67.8	48,671.4	61,546.0
23	21,193,622	12,187,445	57.5	59,750.8	64,083.7
24	21,779,615	11,077,208	50.9	61,402.9	58,245.9
25	18,069,831	10,961,608	60.7	50,944.0	57,638.1
26	22,096,345	12,942,415	58.6	62,295.9	68,053.5
27	20,736,320	12,460,083	60.1	58,461.6	65,517.3

資料：企画経営課「村決算書」

75. 個人村民税所得金額の推移

(単位：千円・人・%)

各年度6月30日

年 度	課 税 対 象 者 (当 初 課 税)					
	総 数			う ち 給 与 所 得 者		
	総所得金額	課税対象者	1人当たり 所得金額	総所得金額	課税対象者	1人当たり 所得金額
昭和 62 年度	35,135,974 (5.1)	11,836 (1.9)	2,968 (3.1)	32,300,087 (5.6)	10,896 (2.1)	2,964 (3.4)
63	36,657,004 (4.3)	12,042 (1.7)	3,044 (2.6)	33,372,087 (3.3)	11,114 (20.0)	3,002 (1.3)
平成元	38,701,197 (5.6)	12,181 (1.2)	3,177 (4.4)	34,757,713 (4.2)	10,868 (-2.2)	3,198 (6.5)
2	40,529,673 (9.9)	12,176 (-0.04)	3,492 (9.9)	37,428,566 (7.7)	10,882 (0.1)	3,439 (7.5)
3	44,777,431 (10.4)	12,266 (0.7)	3,650 (4.5)	40,534,750 (8.3)	10,920 (0.3)	3,712 (7.9)
4	49,084,941 (9.6)	12,783 (4.2)	3,847 (5.3)	44,820,279 (10.5)	11,443 (4.7)	3,917 (5.5)
5	51,087,811 (4.0)	13,073 (2.2)	3,907 (1.5)	46,918,760 (4.6)	11,789 (3.0)	9,980 (1.6)
6	53,054,580 (3.8)	13,442 (2.8)	3,946 (0.9)	48,720,434 (3.8)	12,106 (2.6)	4,024 (1.1)
7	54,293,886 (2.3)	13,791 (2.5)	3,936 (-0.2)	49,912,642 (2.4)	12,403 (2.4)	4,024 (0)
8	55,557,074 (2.3)	14,021 (1.6)	3,962 (0.7)	50,905,628 (1.9)	12,560 (1.2)	4,053 (0.7)
9	56,472,917 (1.6)	14,113 (0.6)	4,001 (1.0)	51,536,786 (1.2)	12,644 (0.6)	4,076 (0.6)
10	57,361,968 (1.5)	14,151 (0.2)	4,054 (1.3)	52,505,573 (1.8)	12,638 (0.0)	4,155 (1.9)
11	56,811,527 (-0.9)	14,196 (0.3)	4,002 (-1.3)	51,903,062 (-1.1)	12,582 (-0.4)	4,125 (-0.7)
12	56,050,442 (-1.3)	14,090 (-0.7)	3,978 (-0.6)	50,870,439 (-1.9)	12,428 (-1.9)	4,093 (-0.8)
13	55,853,943 (-0.4)	14,596 (3.6)	3,827 (-3.8)	50,424,234 (-0.9)	12,665 (1.9)	3,981 (-2.7)
14	55,254,894 (-1.1)	14,475 (-0.8)	3,817 (-0.3)	49,686,736 (-1.5)	12,455 (-1.7)	3,989 (0.2)
15	52,842,182 (-4.4)	14,315 (-1.1)	3,691 (-3.3)	47,365,845 (-4.7)	12,242 (-1.7)	3,869 (-3.0)
16	51,347,652 (-2.8)	14,129 (-1.3)	3,634 (-1.5)	45,044,107 (-4.9)	11,867 (-3.1)	3,796 (-1.9)
17	52,275,852 (1.8)	14,680 (3.9)	3,561 (-2.0)	45,610,047 (1.3)	12,168 (2.5)	3,748 (-1.3)
18	54,703,506 (4.6)	15,696 (6.9)	3,485 (-2.1)	46,590,343 (2.1)	12,409 (2.0)	3,755 (0.2)
19	55,637,551 (1.7)	15,991 (1.9)	3,479 (-0.2)	47,611,440 (2.2)	12,619 (1.7)	3,773 (0.5)
20	56,566,966 (1.7)	16,264 (1.7)	3,478 (0.0)	48,575,768 (2.0)	12,830 (1.7)	3,786 (0.3)
21	56,865,788 (0.5)	16,473 (1.3)	3,452 (-0.7)	48,974,404 (0.8)	13,052 (1.7)	3,752 (-0.9)
22	54,760,221 (-3.7)	16,429 (-0.3)	3,333 (-3.4)	46,910,154 (-4.2)	12,934 (-0.9)	3,627 (-3.3)
23	54,519,403 (-0.4)	16,490 (0.4)	3306 (-0.8)	47,049,110 (0.3)	13,090 (1.2)	3594 (-0.9)
24	55,711,835 (2.2)	16,555 (0.4)	3,365 (1.8)	48,215,966 (2.5)	13,231 (1.1)	3,644 (1.4)
25	55,945,088 (0.4)	16,878 (2.0)	3,315 (-1.5)	48,194,119 (0.0)	13,366 (1.0)	3,606 (-1.0)
26	55,078,435 (-1.5)	16,870 (0.0)	3,265 (-1.5)	47,047,146 (-2.4)	13,263 (-0.8)	3,547 (-1.6)
27	56,581,020 (2.7)	17,011 (0.8)	3,326 (1.9)	49,064,372 (4.3)	13,493 (1.7)	3,636 (2.5)

注) () 内は前年度比増加率

資料：税務課「市町村税課税状況等の調

76. 純固定資産税区分別調定額・納税義務者の推移

(単位：千円・人)

各年度3月31日

年 度	総 数		土 地		家 屋		償 却 資 産	
	調 定 額	納税義務者	調 定 額	納税義務者	調 定 額	納税義務者	調 定 額	納税義務者
昭和 62 年度	4,234,808	14,080	327,774	7,086	1,774,385	6,748	2,132,649	246
63	4,270,149	14,078	324,531	7,084	1,802,003	6,747	2,143,615	247
平成元	5,109,425	14,353	358,681	7,203	1,996,253	6,894	2,754,491	256
2	5,145,185	14,591	370,762	7,325	2,045,468	6,991	2,728,955	275
3	5,473,332	13,414	423,783	6,047	2,423,556	7,106	2,625,993	261
4	5,493,738	13,653	432,331	6,132	2,517,906	7,249	2,543,501	272
5	5,482,545	13,650	431,287	6,131	2,512,868	7,248	2,538,390	271
6	5,720,725	14,266	495,400	6,568	2,763,815	7,411	2,461,510	287
7	5,948,359	14,832	539,892	6,961	2,844,649	7,578	2,563,818	293
8	6,409,010	10,001	571,716	7,215	2,870,837	7,702	2,966,457	295
9	6,197,307	10,240	613,274	7,499	2,839,943	7,830	2,744,090	320
10	6,142,987	10,226	655,432	7,493	2,920,311	7,814	2,567,244	320
11	6,207,902	10,674	764,431	7,825	3,015,913	8,142	2,427,558	330
12	6,403,703	10,767	831,177	7,866	3,104,834	8,250	2,467,692	330
13	6,512,358	10,971	891,629	7,985	3,116,884	8,374	2,503,845	338
14	6,508,009	11,146	933,069	8,082	3,177,009	8,508	2,397,931	352
15	6,056,107	11,330	974,208	8,229	2,887,165	8,621	2,194,734	346
16	10,056,852	11,584	1,049,450	8,394	3,041,072	8,813	5,966,330	348
17	9,853,268	11,798	1,071,407	8,572	3,111,859	8,941	5,670,002	340
18	661,697,875	18,183	82,547,832	8,754	199,786,634	9,090	379,363,409	339
19	640,661,080	18,533	85,605,423	8,939	204,340,786	9,253	350,714,871	341
20	617,146,027	18,908	88,228,880	9,113	210,333,512	9,456	318,583,635	339
21	588,354,296	19,259	87,856,030	9,309	194,042,600	9,610	306,455,666	340
22	576,719,163	19,702	87,389,191	9,509	198,653,906	9,850	290,676,066	343
23	8,355,589	13,197	1,300,798	9,703	3,026,144	10,050	4,028,647	345
24	7,512,909	13,385	1,169,610	9,907	2,391,434	10,176	3,951,865	342
25	7,377,180	13,579	1,096,323	10,088	2,394,116	10,306	3,886,741	352
26	9,517,163	13,789	1,036,514	10,269	2,494,829	10,503	5,985,820	366
27	8,875,812	13,946	996,221	10,408	2,194,190	10,636	5,685,401	386

資料：税務課

注) 1. 土地等を共有する納税義務者の数は「1」と数えた

2. 納税義務者によっては「土地」「家屋」及び「償却資産」をそれぞれもつような場合もあるので、これらの納税義務者数の合計と総数とは一致しない

77. 個人村民税所得者区分別調定

(単位：千円・人・%)

年 度	総 数		給 与 所 得 者		営 業 等
	課 税 額	納税義務者	課 税 額	納税義務者	課 税 額
昭和 57 年度	874,514 (12.7)	11,059 (3.0)	800,069 (15.1)	10,011 (3.5)	28,401 (-10.0)
58	996,454 (13.9)	11,436 (3.4)	913,860 (14.2)	10,386 (3.7)	34,690 (22.1)
59	1,030,243 (3.3)	11,482 (0.4)	941,916 (3.0)	10,407 (0.2)	39,146 (12.8)
60	1,174,178 (13.9)	11,719 (2.0)	1,066,388 (13.2)	10,592 (1.7)	45,425 (16.0)
61	1,311,584 (11.7)	11,919 (1.7)	1,193,329 (11.9)	10,812 (2.0)	49,665 (9.3)
62	1,401,570 (6.9)	12,130 (1.8)	1,290,785 (8.2)	11,022 (1.9)	44,331 (-10.7)
63	1,369,064 (-2.3)	12,440 (2.6)	1,232,994 (-4.5)	11,300 (2.5)	43,082 (-2.8)
平成元	1,492,688 (9.0)	12,490 (0.4)	1,347,322 (9.3)	10,982 (-2.8)	49,075 (13.9)
2	1,638,175 (9.7)	12,680 (1.5)	1,445,798 (7.3)	11,055 (0.7)	61,268 (24.8)
3	1,581,546 (-3.4)	12,180 (-3.9)	1,441,649 (-0.3)	10,920 (-1.2)	67,241 (9.7)
4	1,854,003 (17.2)	12,664 (3.9)	1,710,980 (18.7)	11,443 (4.8)	69,596 (3.5)
5	1,970,823 (6.3)	13,024 (2.8)	1,828,778 (6.9)	11,789 (3.0)	64,977 (-6.6)
6	2,074,284 (5.2)	13,383 (2.7)	1,929,129 (5.5)	12,106 (2.7)	59,172 (-8.9)
7	1,769,977 (-14.6)	13,750 (2.7)	1,643,870 (-14.8)	12,403 (2.5)	45,041 (-23.9)
8	1,766,631 (-0.1)	13,933 (1.3)	1,644,473 (0.0)	12,560 (1.2)	38,908 (-13.6)
9	1,976,913 (11.9)	14,034 (0.7)	1,819,750 (10.6)	12,644 (0.6)	51,872 (33.3)
10	1,764,612 (-10.7)	14,084 (0.3)	1,649,151 (-9.3)	12,638 (0.0)	34,565 (-33.3)
11	1,704,147 (-3.4)	14,133 (0.3)	1,592,736 (-3.4)	12,582 (-0.4)	31,017 (-10.2)
12	1,659,586 (-2.6)	14,022 (-0.7)	1,540,705 (-3.2)	12,428 (-1.2)	29,101 (-6.1)
13	1,658,049 (-0.1)	14,541 (3.7)	1,526,216 (-0.9)	12,665 (1.9)	33,775 (16.1)
14	1,624,258 (-2.0)	14,422 (-0.8)	1,489,412 (-2.4)	12,455 (-1.7)	68,409 (102.5)
15	1,498,053 (-7.8)	14,257 (-1.1)	1,377,622 (-7.5)	12,242 (-1.7)	52,251 (-23.6)
16	1,371,713 (-8.4)	13,901 (-2.5)	1,251,738 (-9.1)	11,867 (-3.1)	49,779 (-4.7)
17	1,485,100 (8.3)	14,532 (4.5)	1,338,409 (6.9)	12,168 (2.5)	60,873 (22.3)

注) 1. () 内は前年度比増加率

2. 平成 14 年度以降の「営業等所得者」は「その他の事業所得者」を含む(平成 13 年度以前は営業所得者のみ)

額（課税額），納税義務者の推移

各年度6月30日

所得者 納税義務者	農業所得者		その他の事業所得者		その他の所得者	
	課税額	納税義務者	課税額	納税義務者	課税額	納税義務者
516 (-2.3)	1,273 (10.3)	252 (5.0)	15,207 (-12.8)	133 (-7.0)	29,564 (-4.1)	147 (-3.3)
559 (8.3)	951 (-25.3)	218 (-13.5)	19,645 (29.1)	119 (-11.6)	27,311 (-7.7)	154 (4.7)
567 (1.4)	1,499 (57.6)	218 (0)	22,551 (14.8)	143 (20.1)	25,107 (-8.1)	123 (-20.2)
592 (4.4)	2,670 (78.1)	224 (2.7)	27,128 (20.2)	139 (-2.8)	32,528 (29.5)	143 (16.2)
588 (-0.7)	1,808 (-32.3)	195 (-13.0)	31,852 (17.4)	147 (5.7)	34,888 (7.2)	149 (4.2)
571 (-2.9)	2,399 (32.7)	189 (-3.1)	27,242 (-14.5)	158 (7.5)	36,778 (5.4)	167 (12.1)
576 (0.8)	1,850 (-22.9)	187 (-1.1)	32,816 (20.5)	175 (10.8)	58,290 (58.5)	181 (8.4)
588 (2.1)	1,396 (-24.5)	84 (-55.1)	34,842 (9.2)	195 (11.4)	60,053 (3.0)	641 (354.1)
605 (2.9)	968 (-30.7)	99 (17.9)	35,159 (0.9)	198 (1.5)	94,920 (58.1)	682 (6.4)
521 (-13.9)	186 (-80.7)	19 (-80.8)	37,266 (6.0)	180 (-9.1)	35,204 (-62.9)	540 (-20.8)
517 (-0.8)	209 (12.3)	19 (0)	36,085 (-3.2)	193 (7.2)	37,133 (5.4)	492 (-8.8)
503 (-2.7)	234 (11.9)	12 (-36.8)	39,537 (9.6)	190 (-1.5)	37,297 (0.4)	530 (7.7)
479 (-4.8)	223 (-4.7)	15 (25.0)	39,315 (-0.6)	201 (5.8)	46,445 (24.5)	582 (9.8)
469 (-2.0)	179 (-19.7)	12 (-20.0)	36,345 (-7.6)	216 (7.5)	44,542 (-4.1)	650 (11.6)
476 (1.4)	46 (-74.3)	5 (-58.3)	34,882 (-4.0)	159 (-26.3)	48,322 (8.4)	733 (12.7)
447 (-6.0)	61 (32.6)	5 (0.0)	37,764 (8.2)	149 (-6.2)	67,466 (39.6)	789 (7.6)
441 (-1.3)	0 (-100.0)	1 (-80.0)	32,308 (-14.4)	150 (0.6)	48,588 (-27.9)	854 (8.2)
415 (-5.8)	155 (-)	5 (400.0)	26,073 (-19.2)	153 (2.0)	54,166 (11.4)	978 (14.5)
360 (-13.2)	500 (222.5)	4 (-20.0)	29,646 (13.7)	152 (-0.6)	59,634 (10.0)	1,078 (10.2)
412 (14.4)	300 (-40.0)	6 (50.0)	31,585 (6.5)	147 (-3.3)	66,173 (11.0)	1,311 (21.6)
533 (29.4)	617 (105.7)	12 (100.0)	- (-)	- (-)	65,820 (-0.5)	1,422 (8.5)
510 (-4.3)	925 (49.9)	9 (-25.0)	- (-)	- (-)	67,255 (2.2)	1,496 (5.2)
491 (-3.7)	916 (-1.0)	11 (22.2)	- (-)	- (-)	69,280 (3.0)	1,532 (2.4)
468 (-4.7)	637 (-30.5)	12 (9.1)	- (-)	- (-)	85,181 (23.0)	1,884 (23.0)

(単位：千円・人・%)

年 度	総 数		給 与 所 得 者		営 業 等
	課 税 額	納税義務者	課 税 額	納税義務者	課 税 額
18	1,664,269 (12.1)	15,553 (7.0)	1,469,147 (9.8)	12,409 (2.0)	67,338 (10.6)
19	2,108,946 (26.7)	15,846 (1.9)	1,856,015 (26.3)	12,619 (1.7)	56,919 (-15.5)
20	2,132,963 (1.1)	16,120 (1.7)	1,881,454 (1.4)	12,830 (1.7)	54,800 (-3.7)
21	2,146,693 (0.6)	16,369 (1.5)	1,892,527 (0.6)	13,052 (1.7)	54,620 (-0.3)
22	2,009,065 (-6.4)	16,331 (-0.2)	1,764,218 (-6.8)	12,934 (-0.9)	50,201 (-8.1)
23	2,068,633 (3.0)	17,621 (7.9)	1,807,161 (2.4)	13,744 (6.3)	41,354 (-17.6)
24	2,220,856 (7.4)	18,000 (2.2)	1,958,647 (8.4)	13,962 (1.6)	59,014 (42.7)
25	2,213,832 (-0.3)	18,217 (1.2)	1,933,463 (-1.3)	14,093 (0.9)	67,515 (14.4)
26	2,155,222 (-2.6)	18,267 (0.3)	1,877,616 (-2.9)	14,054 (-0.3)	57,229 (-15.2)
27	2,222,764 (3.1)	18,401 (0.7)	1,963,281 (4.6)	14,269 (1.5)	53,988 (-5.7)

注) 1. ()内は前年度比増加率

資料：税務課「市町村税課税状況等の調」

2. 平成14年度以降の「営業等所得者」は「その他の事業所得者」を含む(平成13年度以前は営業所得者のみ)

各年度6月30日

所得者 納税義務者	農業所得者		その他の事業所得者		その他の所得者	
	課税額	納税義務者	課税額	納税義務者	課税額	納税義務者
479 (2.4)	761 (19.5)	15 (25.0)	— (—)	— (—)	127,023 (49.1)	2,650 (40.7)
456 (-4.8)	616 (-19.1)	16 (6.7)	— (—)	— (—)	195,396 (53.8)	2,755 (4.0)
472 (3.5)	1,079 (75.2)	11 (-31.3)	— (—)	— (—)	195,630 (0.1)	2,807 (1.9)
457 (-3.2)	1,032 (-4.4)	15 (36.4)	— (—)	— (—)	198,514 (1.5)	2,845 (1.4)
443 (-3.1)	679 (-34.2)	14 (-6.7)	— (—)	— (—)	193,967 (-2.3)	2,940 (3.3)
442 (-0.2)	920 (35.5)	14 (0.0)	— (—)	— (—)	219,198 (13.0)	3,421 (16.4)
539 (21.9)	518 (-43.7)	24 (71.4)	— (—)	— (—)	202,677 (-7.5)	3,475 (1.6)
552 (2.4)	844 (62.9)	28 (16.7)	— (—)	— (—)	212,010 (4.6)	3,544 (2.0)
548 (-0.7)	1,786 (111.6)	25 (-10.7)	— (—)	— (—)	218,591 (3.1)	3,640 (2.7)
559 (2.0)	852 (-52.3)	19 (-24.0)	— (—)	— (—)	204,643 (-6.4)	3,554 (-2.4)

資料：税務課「市町村税課税状況等の調」



10 医療・衛生



78. 医療施設の推移

(単位：施設・床・所)

各年12月31日

年次	病 院		診 療 所		歯 科 診 療 所	助 産 所	施 術 所	
	施 設 数	病 床 数	施 設 数	病 床 数			はり, きゅう あ ん ま マ ッ サ ー ジ 指 圧 所	柔 道 整 復 所
昭和 55 年	2	666	10	50	3	4	4	4
60	3	696	12	31	5	1	7	5
平成元	3	696	12	31	8	1	7	5
2	3	696	12	31	8	1	7	5
3	3	696	11	4	9	—	5	5
4	3	696	12	11	9	—	5	5
5	3	696	12	11	9	—	5	6
6	3	696	12	4	9	—	5	6
7	2	650	12	23	9	—	6	5
8	2	650	12	23	9	—	4	5
9	2	650	13	23	11	—	4	5
10	2	650	14	23	12	1	4	6
11	2	540	14	23	13	1	4	6
12	2	540	15	23	13	1	4	6
13	2	540	15	23	14	2	6	7
14	2	540	15	23	14	2	7	7
15	2	580	17	23	14	2	7	7
16	2	500	17	23	13	2	8	7
17	2	500	17	19	14	2	9	7
18	2	550	17	19	14	3	9	7
19	2	550	18	19	14	3	10	7
20	2	508	18	19	14	3	11	6
21	2	508	18	19	14	3	11	6
22	2	508	18	19	14	3	12	6
23	2	508	19	19	13	3	13	6
24	2	508	21	19	13	1	12	7
25	2	492	21	19	14	1	12	7
26	2	492	18	19	14	1	12	7
27	2	490	18	19	14	1	12	9
28	2	490	18	19	14	1	12	10

資料：水戸保健所

- 注) 1. 病床数 20 以上は病院, 病床数 19 以下は診療所
 2. 昭和 55 年～平成 17 年の調査基準日は各年 12 月 31 日 (平成 18 年 23 年までは 3 月 31 日)

79. 医療機関従事者数の推移

(単位：人)

各年12月31日

年次	医師	歯科医師	薬剤師	看護師	准看護師	助産師
昭和55年	23	7	9	94	115	1
60	21	5	31	115	110	4
平成元	24	7	26	124	98	3
2	21	7	28	121	110	3
3	21	7	28	121	110	3
4	27	11	37	140	97	2
5	27	11	37	140	97	2
6	24	9	30	150	91	1
7	24	9	30	150	91	1
8	31	12	43	172	93	1
9	31	12	43	172	93	1
10	31	13	45	194	88	1
11	31	13	45	194	88	1
12	31	13	45	194	88	1
13	39	16	54	201	80	—
14	39	14	51	212	61	4
15	39	14	51	212	61	4
16	39	17	46	232	60	2
17	39	17	46	232	60	2
18	42	19	64	267	53	3
19	—	—	—	—	—	—
20	40	21	65	272	50	3
21	—	—	—	—	—	—
22	40	19	77	292	47	3
23	—	—	—	—	—	—
24	44	22	76	—	—	—
25	—	—	—	—	—	—
26	43	21	68	—	—	—

資料：ひたちなか保健所「医師、歯科医師、薬剤師調査」、「業務従事者届」、平成23年以降は茨城県保健福祉部厚生総務課HP

注) 平成12年以前の医師・歯科医師・薬剤師数は村内居住者のみ

80. 村立東海病院

(単位：人・床・%)

年 度	入 院						病床数	病 床 利用率
	延 患 者 数					日平均 入 院 患者数		
	総 数	内 科	外 科	耳 鼻 咽喉科	歯 科			
昭和 57 年度	4,800	1,940	2,860	…	—	13.2	30	43.8
58	5,747	2,488	3,259	…	—	15.7	30	52.3
59	6,298	3,149	3,149	…	—	17.3	30	57.5
60	5,591	2,204	3,387	…	—	15.3	30	51.1
61	6,476	3,275	3,201	…	—	17.7	30	59.1
62	6,290	3,070	3,220	…	—	17.2	30	57.3
63	6,854	3,619	3,235	…	—	18.8	30	62.6
平成元	6,793	3,083	3,710	…	—	18.6	30	62.0
2	6,083	4,355	1,728	…	—	16.7	30	55.6
3	7,440	6,184	1,256	…	—	20.3	30	67.8
4	5,025	3,653	1,372	…	—	13.7	30	45.9
5	6,618	4,916	1,702	…	—	18.1	30	60.4
6	8,329	5,787	2,542	…	—	22.8	30	76.1
7	7,511	5,403	2,108	…	—	20.5	30	68.4
8	7,812	5,325	2,487	…	—	21.4	30	71.3
9	8,210	5,112	3,098	…	—	22.5	30	75.0
10	8,752	5,073	3,679	…	—	24.0	30	79.9
11	9,220	6,315	2,905	…	—	25.2	30	84.0
12	8,827	5,996	2,781	50	—	24.2	30	80.6
13	8,932	5,772	3,144	16	—	24.5	30	81.6
14	9,061	5,714	3,310	37	—	24.8	30	82.7
15	9,368	5,765	3,546	57	—	25.6	30	85.3
16	7,143	3,587	3,512	44	—	19.6	30	65.2
17	5,653	3,736	1,855	62	—	15.5	30	51.6
18	11,450	…	…	…	—	31.4	80	39.2
19	18,787	…	…	…	—	51.5	80	64.3
20	19,741	…	…	…	—	54.1	80	67.6
21	20,168	…	…	…	—	55.3	80	69.1
22	22,404	…	…	…	—	61.4	80	76.7
23	23,491	…	…	…	—	64.2	80	80.2
24	24,280	…	…	…	—	66.5	80	83.2
25	23,002	…	…	…	—	63.0	80	78.8
26	24,136	…	…	…	—	66.1	80	82.7
27	24,023	…	…	…	—	65.6	80	82.0

患者数等の推移

外 来									
延 患 者 数									日平均 外 来 患者数
総 数	内 科	小児科	外 科	整形外科	婦人科	耳 鼻 咽喉科	リハビリ 科	歯 科	
35,435	10,353	…	14,100	—	—	…	—	10,982	132.2
42,619	14,463	…	17,560	—	—	…	—	10,596	160.0
47,416	18,775	…	20,225	—	—	…	—	8,416	184.0
46,366	19,191	…	17,914	—	—	…	—	9,261	156.6
44,174	19,771	…	16,080	—	—	…	—	8,323	149.7
41,810	20,929	…	14,687	—	—	…	—	6,194	142.2
39,993	20,271	…	13,955	—	—	…	—	5,767	135.6
42,385	21,436	…	14,827	—	—	…	—	6,122	128.9
43,090	22,947	…	14,495	—	—	…	—	5,648	147.1
45,938	25,588	…	14,782	—	—	…	—	5,568	155.2
53,808	30,621	…	17,277	—	—	…	—	5,910	181.8
57,542	32,265	…	19,176	—	—	…	—	6,101	193.7
64,041	34,405	…	23,533	—	—	…	—	6,103	217.8
68,080	34,896	…	27,274	—	—	…	—	5,910	253.1
67,426	33,843	…	28,733	—	—	…	—	4,850	251.6
64,628	32,158	…	26,893	—	—	…	—	5,577	243.9
65,805	32,843	…	27,837	—	—	…	—	5,125	246.5
66,839	33,212	…	28,892	—	—	…	—	4,735	252.2
77,064	33,615	…	30,379	—	—	8,214	—	4,856	285.4
80,945	34,007	…	27,674	—	—	14,850	—	4,414	306.6
78,709	32,416	…	26,257	—	—	15,557	—	4,479	298.1
74,102	32,813	…	22,557	—	—	14,830	—	3,902	278.6
64,276	32,341	…	20,787	—	—	7,337	—	3,811	242.6
68,160	32,920	…	17,669	—	—	13,422	—	4,149	255.3
59,837	29,299	5,434	4,920	7,812	—	6,319	113	5,940	207.0
63,248	30,880	6,288	3,235	9,223	—	7,212	158	6,252	215.1
66,460	30,937	9,383	2,433	9,581	—	7,531	214	6,381	226.8
63,292	32,603	11,139	2,214	8,073	—	3,193	41	6,029	216.0
65,643	32,411	11,437	4,014	9,219	377	3,141	9	5,035	223.3
74,666	36,119	11,961	4,242	11,300	1,003	4,948	—	5,093	253
79,287	38,166	11,527	4,185	13,847	1,216	3,939	428	5,979	271
80,871	37,776	12,170	4,533	13,773	1,130	4,887	1,439	5,163	275
80,100	36,773	12,010	6,281	12,673	1,298	4,829	1,635	4,601	273
81,304	38,292	12,048	6,540	11,831	1,336	3,948	2,211	5,098	277

資料：「病院事業会計決算書」

81. 主要死因別死亡者数の推移

(単位：人)

死因別	年次											
	平成6年	平成7年	平成8年	平成9年	平成10年	平成11年	平成12年	平成13年	平成14年	平成15年	平成16年	平成17年
総数	230	220	219	226	215	234	194	210	230	212	225	234
悪性新生物	55	58	81	52	65	60	60	67	74	49	73	78
脳血管疾患（脳梗塞等）	39	44	28	27	34	36	35	38	30	39	29	25
心疾患（高血圧症を除く）	38	30	25	27	28	28	30	30	41	36	35	31
呼吸器系の疾患（肺炎等）	17	14	18	21	17	17	19	18	28	36	23	39
老衰	18	15	17	20	18	17	16	13	10	8	9	8
高血圧性疾患	1	2	1	5	—	1	—	1	1	1	1	1
糖尿病	4	6	9	3	3	8	4	3	—	1	6	7
肝疾患（肝硬変等）	1	4	1	9	1	3	7	1	2	1	1	3
腎不全	3	6	7	9	3	3	1	3	3	3	3	5
不慮の事故（交通事故等）	15	13	14	15	10	17	6	1	2	14	12	7
自殺	1	7	3	7	9	7	2	3	7	9	6	9
その他	38	21	15	31	27	37	14	32	32	15	27	21

(単位：人)

死因別	年次									
	平成18年	平成19年	平成20年	平成21年	平成22年	平成23年	平成24年	平成25年	平成26年	平成27年
総数	274	237	248	250	—	—	—	—	—	—
悪性新生物	93	77	72	81	85	76	81	88	95	105
脳血管疾患（脳梗塞等）	41	37	37	27	32	32	23	34	29	27
心疾患（高血圧症を除く）	45	38	54	43	51	56	65	46	48	55
呼吸器系の疾患（肺炎等）	34	24	18	32	—	—	—	—	—	—
老衰	10	11	12	8	—	—	—	—	—	—
高血圧性疾患	1	0	3	0	—	—	—	—	—	—
糖尿病	3	6	2	1	—	—	—	—	—	—
肝疾患（肝硬変等）	6	3	5	3	—	—	—	—	—	—
腎不全	5	3	6	3	—	—	—	—	—	—
不慮の事故（交通事故等）	10	13	8	6	—	—	—	—	—	—
自殺	4	8	6	10	—	—	—	—	—	—
その他	22	17	25	36	—	—	—	—	—	—

資料：ひたちなか保健所，茨城県保健福祉部厚生総務課 HP

82. 感染症発生状況の推移

(単位：件)

年次	総数	赤痢 (疫痢)	しょうこう 熱	ジフテリア	日本脳炎	腸チフス	パラチフス	コレラ	結核	腸管出血性 大腸菌感染症	その他
昭和63年	4	4	—	—	—	—	—	—	—	—	—
平成元	1	1	—	—	—	—	—	—	—	—	—
2	—	—	—	—	—	—	—	—	—	—	—
3	—	—	—	—	—	—	—	—	—	—	—
4	—	—	—	—	—	—	—	—	—	—	—
5	—	—	—	—	—	—	—	—	—	—	—
6	(6)	—	—	—	—	—	—	(6)	—	—	—
7	—	—	—	—	—	—	—	—	—	—	—
8	1	1	—	—	—	—	—	—	—	—	—
9	2	(1)	—	—	—	—	—	1	—	—	—
10	1	—	—	—	—	—	—	—	—	—	1
11	2	1	—	—	—	—	—	—	—	—	1
12	3	2	—	—	—	—	—	—	—	—	1
13	—	—	—	—	—	—	—	—	—	—	—
14	—	—	—	—	—	—	—	—	—	—	—
15	—	—	—	—	—	—	—	—	—	—	—
16	1	1	—	—	—	—	—	—	—	—	—
17	1	1	—	—	—	—	—	—	—	—	—
18	2	—	—	—	—	—	—	—	—	2	—
19	3	—	—	—	—	—	—	—	—	3	—
20	2	—	—	—	—	—	—	—	—	1	1
21	4	1	—	—	—	—	—	—	—	2	1
22	5	—	—	—	—	—	—	—	—	2	3
23	7	—	—	—	—	—	—	—	7	—	—
24	5	—	—	—	—	—	—	—	5	—	—
25	3	—	—	—	—	—	—	—	3	—	—
26	4	—	—	—	—	—	—	—	4	—	—
27	6	—	—	—	—	—	—	—	4	2	—

注) 1. その他は痘瘡，発疹チフス，ペスト，流行性脳脊髄膜炎
 2. 平成6年のコレラは疑似症
 3. 結核については平成23年分から掲載
 4. しょうこう熱については現在データを収集していない。

資料：ひたちなか保健所

83. 保健センター利用状況の推移

(単位：人・件)

年 度	予防接種	乳児健診	1歳6か月児 健 診	3歳児健診	母子健康相談	子宮ガン検診	胃ガン検診	その他 (機能訓練)
昭和60年度	5,264		1,038		356		1,361	347
平成元	3,400		969		295		1,509	375
5	3,444		960		286		2,269	527
6	4,298		1,030		422		2,710	433
7	5,405		1,084		557		4,040	493
8	3,071		1,082		408		4,442	472
9	3,518		1,094		542		4,113	531
10	4,048		1,146		499		4,414	564
11	3,580		1,138		596		4,643	485
12	2,198		1,146		533		4,563	455
13	1,387	403	410	380	963	1,628	2,790	429
14	1,361	412	403	402	1,151	1,624	2,885	379
15	1,186	395	429	400	1,255	1,692	3,341	411
16	859	373	406	403	1,480	1,761	3,439	319
17	798	368	372	397	1,526	1,933	3,613	198
18	789	397	389	374	1,759	2,536	3,788	—
19	781	393	406	390	1,888	2,753	4,029	—
20	744	373	376	376	2,011	2,612	3,123	—
21	666	371	383	398	1,746	2,996	3,496	—
22	578	421	369	393	2,048	3,079	3,726	—
23	758	425	475	391	1,928	2,048	3,803	10,515
24	159	389	387	434	1,122	2,248	3,802	11,956
25	—	396	374	418	1,141	1,894	3,595	14,581
26	—	351	405	401	1,213	1,830	3,531	9,573
27	—	345	358	401	960	1,506	3,516	13,048

資料：健康増進課

注) 1. 「その他」の項目は、平成17年度までは「機能訓練」の数値

84. 献血状況の推移

(単位：本＝200cc・%)

年 度	目 標	実 績	達 成 率
昭和 55 年度	2,350	3,115	132.6
60	3,800	4,056	106.7
平成元	3,500	3,852	110.1
2	3,500	4,481	128.0
3	3,410	4,457	130.7
4	2,640	4,153	157.3
5	2,640	3,560	134.8
6	2,750	3,604	131.1
7	2,420	4,348	179.7
8	…	3,811	…
9	…	3,725	…
10	…	4,499	…
11	…	4,383	…
12	…	4,762	…
13	…	4,476	…
14	…	4,240	…
15	…	3,649	…
16	…	3,535	…
17	…	3,302	…
18	…	3,052	…
19	…	2,820	…
20	…	2,863	…
21	…	2,822	…
22	…	2,865	…
23	…	3,089	…
24	…	3,021	…
25	…	2,803	…
26	…	3,007	…
27	…	3,134	…

資料：健康増進課

85. ごみ収集・処理

(単位：戸・人・t)

年 度	収 集 世 帯	収 集 人 口	総 量 a + b + c	可 燃 物		
				計 a	収 集	持 込
昭和 50 年度	6,270	25,151	2,844	2,383	2,082	301
55	8,317	29,197	6,863	5,781	4,558	1,223
56	8,478	29,705	7,275	6,247	4,789	1,458
57	8,638	30,064	8,093	6,978	5,258	1,720
58	8,887	30,547	8,072	7,000	5,035	1,965
59	8,999	30,705	7,888	6,902	5,011	1,891
60	9,146	31,065	8,635	7,487	5,423	2,064
61	9,253	31,170	9,362	8,133	6,059	2,074
62	9,264	31,353	9,950	8,727	6,013	2,714
63	9,467	31,347	10,551	9,277	6,405	2,872
平成元	9,552	31,433	10,944	9,576	6,847	2,729
2	9,701	31,504	10,765	9,419	6,581	2,838
3	9,861	31,607	11,099	9,726	6,663	3,063
4	10,069	31,736	11,507	9,951	6,781	3,170
5	10,382	32,166	11,440	9,755	6,896	2,859
6	10,779	32,638	12,169	10,326	7,104	3,222
7	11,034	33,021	12,855	10,960	7,284	3,676
8	11,084	33,276	13,194	11,328	7,550	3,778
9	11,321	33,168	14,047	12,325	7,979	4,346
10	11,554	33,544	15,004	13,134	8,460	4,674
11	11,652	33,654	15,503	13,609	8,775	4,834
12	11,876	33,942	12,443	10,883	7,351	3,532
13	12,235	34,582	12,506	11,116	7,444	3,672
14	12,478	34,885	12,874	11,449	7,651	3,798
15	12,731	35,136	13,145	11,697	7,896	3,801
16	12,892	35,384	13,052	11,583	7,966	3,617
17	13,084	35,653	12,637	11,364	7,617	3,747
18	13,276	35,926	12,555	11,249	7,418	3,831
19	13,843	36,523	11,025	9,734	6,545	3,189
20	14,110	36,814	9,963	9,135	5,957	3,178
21	14,380	37,214	10,023	9,313	5,994	3,319
22	14,661	37,745	10,388	9,483	6,060	3,423
23	14,999	38,128	13,891	9,775	6,360	3,415
24	15,215	38,372	13,146	9,662	6,658	3,004
25	15,429	38,526	13,103	9,666	6,767	2,899
26	15,530	38,485	12,841	9,555	6,739	2,816
27	15,646	38,404	12,652	9,559	6,730	2,829

状況の推移

計 b	不燃物		資源物			1日あたりの ごみの排出量	稼動日数
	収集	持込	計 c	収集	持込		
461	390	71	—	—	—	11.9	240
1,082	970	112	—	—	—	27.3	251
1,028	937	91	—	—	—	27.1	268
1,115	1,016	99	—	—	—	29.5	274
1,072	959	113	—	—	—	26.9	300
986	861	125	—	—	—	26.7	295
1,148	998	150	—	—	—	29.0	297
1,229	1,045	184	—	—	—	31.6	296
1,223	1,048	175	—	—	—	33.16	300
1,274	1,091	183	—	—	—	35.4	298
1,368	1,188	180	—	—	—	36.7	298
1,346	1,129	217	—	—	—	36.8	292
1,373	1,124	249	—	—	—	37.5	296
1,556	1,240	316	—	—	—	39.0	295
1,685	1,306	379	—	—	—	45.9	249
1,843	1,323	520	—	—	—	48.9	249
1,895	1,345	550	—	—	—	52.5	245
1,866	1,404	462	—	—	—	54.1	244
1,722	1,208	514	—	—	—	56.9	247
1,870	1,299	571	—	—	—	60.5	248
1,894	1,348	546	—	—	—	62.5	248
1,560	1,006	554	1,516	1,301	215	50.2	248
1,390	902	488	1,895	1,603	292	49.8	251
1,425	948	477	1,854	1,601	253	51.7	249
1,448	943	505	1,689	1,451	238	50.9	258
1,469	1,003	466	1,769	1,431	338	51.6	253
1,273	879	394	1,998	1,684	314	50.1	252
1,306	917	389	2,248	1,937	311	49.4	254
1,291	851	440	2,318	2,066	252	42.9	257
828	505	323	2,402	2,093	309	36.5	273
710	471	239	2,345	1,962	383	36.7	273
905	600	305	2,330	1,921	409	38.6	269
1,658	703	955	2,458	2,054	404	50.9	273
1,243	548	695	2,241	1,980	261	44.0	299
1,261	529	732	2,176	1,934	242	41.3	317
1,176	506	670	2,110	1,857	253	42.7	301
1,196	492	704	1,897	1,689	208	40.4	313

資料：環境政策課

86. し尿及び浄化槽

(単位：kℓ)

年 度	昭和 50 年度	55	56	57	58	59
総投入量	8,562.6	9,986.4	10,011.6	10,308.6	10,143.0	10,211.0
浄化槽汚泥量	1,580.4	1,504.8	885.6	954.0	878.0	727.0

年 度	5	6	7	8	9	10
総投入量	15,988.0	15,219.0	13,920.0	13,299.0	13,375.0	12,726.8
浄化槽汚泥量	7,926.0	8,102.0	7,445.0	6,961.4	7,479.2	7,299.4

年 度	18	19	20	21	22	23
総投入量	7,223.3	6,721.4	13,920.0	7,023.2	6,083.7	6,988.0
浄化槽汚泥量	4,510.5	4,334.7	7,445.0	4,529.9	4,539.8	4,776.6

汚泥投入量の推移

60	61	62	平成元年度	2	3	4
10,114.2	10,393.2	10,906.2	11,169.0	10,611.0	12,380.0	15,772.0
1,135.8	1,333.8	1,535.4	1,697.4	1,598.4	2,830.0	6,861.0

11	12	13	14	15	16	17
11,426.8	10,693.5	10,679.9	10,406.0	8,734.0	7,307.3	8,117.0
6,583.0	6,501.9	6,518.3	6,669.8	5,239.6	4,128.0	4,742.0

24	25	26	27
6,146.7	5,740.5	5,529.3	5,184.8
4,390.9	4,512.2	4,308.4	4,149.0

資料：環境政策課

87. 公害苦情状況の推移

(単位：件)

年 度	計	大気汚染	水質汚濁	土壌汚染	騒 音	振 動	地盤沈下	悪 臭	廃棄物等	その他
昭和 46 年度	1	—	—	—	1	—	—	—	—	—
47	1	1	—	—	—	—	—	—	—	—
48	11	—	—	—	1	5	3	1	1	—
49	8	1	—	—	2	4	1	—	—	—
50	2	—	2	—	—	—	—	—	—	—
51	5	—	2	—	—	1	—	1	—	1
52	5	—	3	—	1	—	—	1	—	—
53	6	—	3	—	1	—	—	2	—	—
54	4	—	—	—	1	—	—	1	2	—
55	1	—	—	—	—	—	—	1	—	—
56	5	2	2	—	1	—	—	—	—	—
57	1	—	1	—	—	—	—	—	—	—
58	10	1	1	—	2	—	—	—	5	—
59	8	—	1	—	2	—	—	—	5	—
60	10	—	3	—	1	—	—	1	5	—
61	14	—	3	—	4	—	—	3	1	3
62	11	3	3	—	2	1	—	1	1	—
63	9	1	3	—	3	—	—	2	—	—
平成元	9	1	1	—	4	—	—	3	—	—
2	7	1	2	—	3	—	—	1	—	—
3	8	2	2	—	2	—	—	—	2	—
4	25	2	2	—	2	—	—	2	10	7
5	22	3	3	—	—	—	—	3	11	2
6	18	3	—	—	3	—	—	2	10	—
7	20	3	1	—	2	1	—	1	11	1
8	19	5	2	—	1	—	—	1	7	3
9	12	2	1	—	2	2	—	1	3	1
10	32	12	1	—	2	2	—	7	6	2
11	16	9	1	—	—	—	—	1	5	—
12	20	1	4	—	2	1	—	6	5	1
13	36	9	4	—	4	—	—	9	11	—
14	44	21	7	—	4	—	—	4	5	3
15	37	15	2	—	4	—	—	6	7	3
16	88	30	1	1	4	—	—	10	23	19
17	72	24	1	—	3	—	—	13	13	18
18	131	39	2	—	13	1	—	15	28	33
19	176	39	1	—	9	—	—	19	64	44
20	133	24	3	—	7	—	—	15	40	44
21	125	24	2	—	13	—	—	9	41	36
22	85	21	2	—	7	—	—	4	31	20
23	130	18	—	—	8	1	—	4	38	61
24	162	24	—	—	12	—	—	6	41	79
25	190	34	—	—	11	—	—	4	50	91
26	202	52	—	—	7	—	—	5	40	98
27	165	37	—	—	6	—	—	5	30	87

資料：環境政策課



11 社会福祉



88. 国民年金

(単位：人・%)

年 度	推 定 被保険者数 A	第 1 号 被保険者数 B	任意加入 被保険者数 C	第 3 号 被保険者数 D	被保険者数 B + C + D E	強 制 加 入 の		
						適 用 も れ 者		20 歳
						対 象 者 F	適 用 者 G	対 象 者 H
昭和 36 年度	…	…	…	…	2,562	…	…	…
40	…	…	…	…	2,654	…	…	…
45	…	…	…	…	3,533	…	…	…
50	…	…	…	…	4,571	…	…	…
51	3,253	3,111	1,622	…	4,733	191	54	18
52	3,188	2,959	1,907	…	4,866	110	65	13
53	3,143	3,104	2,079	…	5,183	150	112	10
54	3,130	3,130	2,258	…	5,388	140	79	8
55	3,083	3,052	2,295	…	5,347	105	75	10
56	3,117	3,008	2,176	…	5,184	123	49	6
57	3,037	2,917	2,091	…	5,008	148	34	12
58	3,088	3,003	1,996	…	4,999	151	31	18
59	3,183	2,875	1,892	…	4,767	159	29	21
60	2,975	2,550	2,297	…	4,847	159	84	21
61	2,640	2,832	14	3,906	6,752	266	77	28
62	3,005	2,821	19	3,994	6,834	240	75	28
63	3,023	2,810	23	4,005	6,838	170	56	27
平成元	3,126	2,985	23	4,072	7,080	276	214	41
2	3,166	2,893	25	4,109	7,027	62	20	26

年 度	第 1 号被保険者・任意加入被保険者数				第 3 号 被保険者数	被保険者 総 数	第 1 号 被			
	推 定 被保険者数 A	第 1 号 被保険者数 B	任意加入 被保険者数 C	計 (B + C) D			学 生		適 用 も れ 者	
							対 象 者 E	適 用 者 F	対 象 者 G	適 用 者 H
平成 3 年度	3,283	3,037	32	3,069	4,093	7,162	142	133	194	133
4	3,242	3,139	31	3,170	4,104	7,274	196	180	200	112
5	3,350	3,239	35	3,274	4,185	7,459	180	180	130	38
6	3,694	3,416	41	3,457	4,249	7,706	168	164	230	217
7	4,058	3,638	49	3,687	4,262	7,949	260	260	549	225
8	4,397	4,076	46	4,122	4,197	8,319	190	181	537	433
9	4,357	4,123	57	4,180	4,241	8,421	181	181	401	250
10	4,461	4,226	57	4,283	4,178	8,461	145	145	284	127
11	4,639	4,401	64	4,465	4,251	8,716	81	80	336	239
12	4,915	4,538	68	4,606	4,165	8,771	125	125	442	86
13	…	4,757	71	4,828	4,102	8,930	…	169	…	232
14	…	5,061	63	5,124	3,996	9,120	…	129	…	169
15	…	5,047	59	5,106	4,022	9,128	…	144	…	174
16	…	4,944	61	5,005	3,997	9,002	…	163	…	140
17	…	4,787	52	4,839	4,011	8,850	…	119	…	41

適用状況の推移

資格取得の内訳					年度内適用率			適用率
到達者 適用者 I	公的年金 からの 移行者	その他	計		G F	I H	K J	
			対象者 J	適用者 K				
...
...
...
...
6	27	—	229	87	28.3	33.3	38.0	95.6
5	23	9	155	102	59.1	38.5	65.8	92.8
9	51	1	212	173	74.7	90.0	81.6	98.8
2	84	—	232	165	56.4	25.0	71.1	100.0
9	40	2	157	126	71.4	90.0	80.3	99.0
6	36	2	167	93	39.8	100.0	55.7	96.5
6	38	—	198	78	23.0	50.0	39.4	96.0
1	150	—	330	182	20.5	5.6	55.2	97.2
3	51	—	243	83	18.2	14.2	34.0	90.3
4	72	13	265	173	52.8	19.0	65.3	85.7
33	179	335	755	624	28.9	117.9	82.6	107.3
20	143	85	481	323	31.3	71.4	67.2	93.9
21	205	80	492	362	32.9	77.8	73.6	93.0
41	258	93	677	606	77.5	100.0	89.5	95.5
14	273	90	478	397	32.3	53.8	83.1	91.4

保険者資格取得者の内訳						年度内適用達成率				適用率
20歳到達者 対象者 I	適用者 J	第2号被保 険者からの 移行者	その他	計		F E	H G	J I	L K	
				対象者 K	適用者 L					
29	24	199	121	695	610	93.7	68.6	82.8	87.8	92.5
45	41	278	113	846	724	91.8	56.0	91.1	85.6	96.8
45	24	439	128	924	809	100.0	29.2	53.3	87.6	96.7
35	35	318	159	923	893	97.6	94.3	100.0	96.7	92.5
92	80	273	143	1,324	981	100.0	41.0	87.0	74.1	89.7
140	134	387	242	1,512	1,379	95.3	80.6	95.7	91.2	92.7
174	174	333	254	1,349	1,192	100.0	62.3	100.0	88.4	94.6
166	166	387	215	1,212	1,041	100.0	44.7	100.0	85.9	94.7
222	220	454	258	1,378	1,251	98.8	71.1	99.1	90.8	94.9
207	207	566	548	1,611	1,234	100.0	19.4	100.0	76.6	92.3
...	144	495	267	...	1,307
...	150	624	407	...	1,479
...	127	453	267	...	1,165
...	161	457	218	...	1,139
...	168	544	200	...	1,072

(単位：人・%)

年 度	第1号被保険者・任意加入被保険者数				第3号被保険者数	被保険者総数	第1号被			
	推定被保険者数 A	第1号被保険者数 B	任意加入被保険者数 C	計 (B+C) D			学 生		適用もれ者	
							対 象 者 E	適 用 者 F	対 象 者 G	適 用 者 H
平成18年度	…	4,906	48	4,954	3,993	8,947	…	134	…	73
19	…	4,765	57	4,822	3,890	8,712	…	133	…	77
20	…	4,622	66	4,688	3,838	8,526	…	119	…	97
21	…	4,634	75	4,709	3,813	8,522	…	118	…	152
22	…	4,535	81	4,616	3,797	8,413	…	125	…	101
23	…	4,503	85	4,588	3,764	8,352	…	…	…	…
24	…	4,394	73	4,467	3,695	8,162	…	…	…	…
25	…	4,255	65	4,320	3,685	8,005	…	128	…	50
26	…	4,136	63	4,199	3,631	7,830	…	178	…	46
27	…	4,053	57	4,110	3,544	7,654	…	128	…	47

注) 平成3年より様式の区分項目変更

保険者資格取得者の内訳						年度内適用達成率				適用率
20歳到達者 対象者 I	適用者 J	第2号被保 険者からの 移行者	その他	計		$\frac{F}{E}$	$\frac{H}{G}$	$\frac{J}{I}$	$\frac{L}{K}$	$\frac{B}{A}$
				対象者 K	適用者 L					
...	175	535	211	...	1,128
...	160	570	214	...	1,154
...	119	525	193	...	1,053
...	130	493	187	...	1,080
...	123	442	192	...	983
...
...
...	146	566	177	...	1,070
...	138	629	209	...	1,213
...	173	559	164	...	1,089

資料:福祉保険課「国民年金事業状況」

89. 拠出年金

(単位：件・人・千円)

年 度	合 計		老 齢		5 年		通 算 老 齢	
	件 数	金 額	件 数	金 額	件 数	金 額	件 数	金 額
昭和 51 年度	675	136,329	325	62,654	266	47,880	29	2,200
52	794	174,644	433	92,701	265	52,179	39	3,420
53	913	215,286	532	122,838	266	55,887	48	4,460
54	1,028	254,500	619	148,504	267	64,427	68	6,053
55	1,137	302,328	692	178,363	262	71,054	106	10,541
56	1,210	344,339	738	206,566	259	75,731	133	14,781
57	1,289	378,580	809	237,023	251	76,379	154	17,855
58	1,390	401,623	872	256,507	247	75,162	197	23,269
59	1,477	439,020	924	281,215	240	74,472	229	29,428
60	1,590	483,582	1,000	318,786	235	75,388	277	39,158
61	1,697	556,902	1,055	348,753	231	76,115	304	45,032
62	1,771	577,543	1,100	367,842	221	73,262	324	49,264
63	1,833	602,780	1,165	393,480	208	69,014	331	51,235
平成元	1,922	665,276	1,240	441,402	199	68,536	344	56,439
2	1,963	700,656	1,269	465,009	187	65,880	361	62,313

年 度	合 計	老 齢 給 付						障 害			
		計	老 齢 基 礎 年 金	旧 法		老 齢 福 祉 年 金	計	障 害 基 礎 (他 制 度)	障 害 基 礎 (拠 出)		
老 齢 年 金	5 年			通 算 老 齢							
平成3年度	受給者数 年金額	2,464 999,341	2,165 764,084	411 184,128	994 372,130	166 60,258	363 64,593	231 82,975	223 183,518	14 10,935	22 17,806
4	受給者数 年金額	2,612 1,090,806	2,300 871,948	612 302,901	973 372,439	154 57,390	364 66,111	197 73,107	239 189,228	19 13,627	30 22,902
5	受給者数 年金額	2,737 1,202,568	2,426 979,706	812 428,367	939 365,549	140 53,001	359 66,384	176 66,405	240 194,387	25 18,645	35 27,705
6	受給者数 年金額	2,881 1,382,243	2,550 1,139,751	1,017 587,379	901 372,694	121 48,396	357 69,744	154 61,538	239 203,251	28 21,089	36 30,284
7	受給者数 年金額	3,017 1,499,239	2,676 1,248,957	1,212 719,627	871 364,179	109 43,859	361 71,797	123 49,495	249 212,239	33 25,300	37 30,861
8	受給者数 年金額	3,180 2,129,616	2,833 1,877,674	1,412 1,367,829	846 352,314	100 40,610	362 71,450	113 45,471	251 214,147	36 28,515	35 27,689
9	受給者数 年金額	3,373 1,754,068	3,008 1,495,641	1,664 1,015,399	818 341,036	88 35,737	354 69,667	84 33,802	255 214,418	38 30,253	36 27,689
10	受給者数 年金額	3,560 1,937,158	3,201 1,675,291	1,915 1,207,986	786 334,789	80 33,072	349 70,362	71 29,082	261 223,575	42 35,450	37 30,382
11	受給者数 年金額	3,821 2,172,745	3,414 1,869,846	2,211 1,426,972	744 321,648	74 30,769	329 67,385	56 23,072	296 258,739	48 40,344	41 34,210
12	受給者数 年金額	4,103 2,379,934	3,682 2,071,068	2,542 1,659,668	707 306,133	62 25,780	328 67,067	43 12,420	311 267,283	47 37,730	44 36,422
13	受給者数 年金額	4,358 2,673,214	3,903 2,266,669	2,831 1,871,467	669 294,524	53 22,037	319 65,869	31 12,772	346 322,840	50 45,973	50 45,901
14	受給者数 年金額	4,700 2,945,524	4,239 2,532,785	3,238 2,165,582	628 276,930	39 16,216	308 63,345	26 10,712	356 331,887	57 51,170	54 50,154
15	受給者数 年金額	5,045 3,186,897	4,572 2,769,635	3,628 2,426,690	599 262,470	33 13,599	297 60,751	15 6,125	366 335,280	54 47,174	66 59,837
16	受給者数 年金額	5,339 3,408,780	4,867 2,993,584	3,982 2,671,285	566 248,297	26 10,681	280 58,029	13 5,292	371 336,874	55 47,819	69 61,832
17	受給者数 年金額	5,713 3,700,519	5,222 3,270,453	4,402 2,971,517	523 230,117	18 7,394	268 56,947	11 4,478	390 351,662	59 51,196	78 69,668

注) 1. 平成3年度より様式の区分項目変更
2. 平成23年度のデータは収集不能のため割愛した

給付状況の推移

障 害		母子・準母子		遺 児		寡 婦	
件 数	金 額	件 数	金 額	件 数	金 額	件 数	金 額
27	12,375	27	11,134	—	—	1	86
27	13,538	28	12,576	—	—	2	230
36	19,408	25	11,951	4	496	2	246
37	20,435	28	13,811	4	512	5	758
38	22,196	30	18,672	3	586	6	916
40	25,684	31	19,965	3	624	6	988
36	23,919	32	22,161	1	215	6	1,028
36	23,919	31	21,335	2	527	5	904
44	29,552	33	22,799	2	633	5	921
46	31,600	25	16,815	1	593	6	1,242
52	48,890	50	36,390	—	—	5	1,722
58	43,509	64	42,229	—	—	4	1,437
60	44,594	64	42,606	—	—	5	1,851
63	48,528	71	48,304	—	—	5	2,067
71	56,428	68	48,079	—	—	7	2,947

給 付		遺 族 給 付							死 亡 一 時 金	特 別 一 時 金	
障害基礎 (福 祉)	旧 法 障害年金	計	遺族基礎 (他制度)	遺族基礎 (拠 出)	遺族基礎 (福 祉)	寡婦年金	旧 法				
							母 子	遺 児	寡 婦		
146	41	76	56	3	0	6	11			3	0
121,256	33,521	51,739	37,418	2,308	0	2,672	9,341			335	0
153	37	73	55	3	0	8	7	0	0	6	0
123,144	29,555	29,630	21,504	1,869	0	879	5,378	0	0	669	0
153	27	71	54	3	0	8	6	0	0	5	0
125,181	22,856	28,475	20,838	1,900	0	1,433	4,304	0	0	509	0
148	27	92	72	6	0	10	4	0	0	4	0
127,698	24,180	39,241	31,222	3,238	0	1,702	3,079	0	0	515	0
152	27	92	71	8	0	10	3	0	0	26	0
131,727	24,351	38,043	29,872	3,487	0	2,730	1,954	0	0	4,134	0
154	26	96	75	9	0	9	3	0	0	12	0
134,574	23,369	37,795	29,388	4,272	0	2,181	1,954	0	0	1,890	0
157	24	110	89	11	0	9	1	0	0	6	0
135,431	21,045	44,009	35,532	5,284	0	2,181	1,012	0	0	870	0
160	22	98	78	9	0	10	1	0	0	6	0
138,155	19,588	38,292	31,279	4,349	0	1,634	1,030	0	0	290	0
185	22	111	86	12	0	12	1	0	0	12	0
164,481	19,704	44,160	35,839	5,641	0	1,644	1,036	0	0	1,774	0
199	21	110	83	15	0	11	1	0	0	5	0
175,237	17,894	41,583	34,230	5,872	0	445	1,036	0	0	759	0
225	21	109	79	17	0	12	1	0	0	7	0
211,061	19,905	83,705	62,224	14,267	0	6,179	1,035	0	0	974	0
231	14	105	72	17	0	15	1	0	0	10	0
217,494	13,069	80,852	57,949	14,267	0	7,600	1,036	0	0	1,409	0
234	12	107	76	17	0	14	0	0	0	…	…
217,111	11,158	81,982	60,739	14,139	0	7,104	0	0	0	…	…
238	9	101	71	18	0	12	0	0	0	…	…
218,881	8,342	78,322	57,861	14,552	0	5,909	0	0	0	…	…
244	9	101	65	25	0	11	0	0	0	…	…
222,456	8,342	78,404	53,343	19,592	0	5,469	0	0	0	…	…

(単位：件・人・千円)

年 度	合 計	老 齢 給 付							障 害		
		計	老 齢 基 礎 年 金	旧 法			老 齢 福 祉 年 金	計	障 害 基 礎 (他 制 度)	障 害 基 礎 (扱 出)	
老 齢 年 金	5 年			通 算 老 齢							
平成18年度	受給者数	6,143	5,643	4,885	482	16	253	7	406	65	75
	年 金 額	3,951,656	3,564,943	3,292,323	211,689	6,554	52,348	2,029	347,600	51,408	60,744
19	受給者数	6,557	6,048	5,351	442	14	237	4	417	63	77
	年 金 額	4,273,384	3,877,747	3,626,773	194,484	5,734	49,539	1,217	356,739	50,586	61,794
20	受給者数	6,979	6,445	5,800	401	11	230	3	444	70	81
	年 金 額	4,590,330	4,173,981	3,943,476	177,362	4,506	47,825	812	377,729	56,190	63,715
21	受給者数	7,268	6,746	6,161	361	8	213	3	445	71	82
	年 金 額	4,826,902	4,414,654	4,206,792	159,359	3,277	44,414	812	379,998	57,210	65,161
22	受給者数	7,527	6,989	6,453	328	5	201	2	453	71	86
	年 金 額	5,033,111	4,614,000	4,424,116	145,722	2,048	41,708	406	383,225	57,636	68,161
23	受給者数	…	…	…	…	…	…	…	…	…	…
	年 金 額	…	…	…	…	…	…	…	…	…	…
24	受給者数	8,209	7,635	7,223	242	2	166	2	476	75	96
	年 金 額	5,530,212	5,087,662	4,944,437	107,862	813	34,147	403	401,383	61,269	73,352
25	受給者数	8,545	7,965	7,602	213	1	149	0	475	70	98
	年 金 額	5,728,758	5,292,168	5,165,854	94,750	403	31,161	0	393,787	57,201	73,608
26	受給者数	8,842	8,257	7,932	183	1	141	0	477	68	102
	年 金 額	5,906,916	5,472,556	5,361,166	80,998	400	29,992	0	392,494	53,305	74,422
27	受給者数	9,083	8,496	8,213	158	1	124	0	489	75	105
	年 金 額	6,148,989	5,705,370	5,608,172	70,345	403	26,450	0	404,265	59,208	76,714

注) 1. 平成3年度より様式の区分項目変更
2. 平成23年度のデータは収集不能のため割愛した

給付		遺族給付								死亡一時金	特別一時金
障害基礎(福祉)	旧法障害年金	計	遺族基礎(他制度)	遺族基礎(拠出)	遺族基礎(福祉)	寡婦年金	旧法				
							母子	遺児	寡婦		
257	9	94	62	24	0	8	0		
227,923	7,525	39,113	26,455	10,623	0	2,035	0		
269	8	92	62	23	0	7	0	0	0
237,824	6,535	38,898	27,247	10,168	0	1,483	0	0	0
284	9	90	61	20	0	9	0	0	0
250,299	7,525	38,620	27,735	8,920	0	1,965	0	0	0
285	7	77	48	21	0	8	0	0	0
251,884	5,743	32,250	20,595	9,712	0	1,943	0	0	0
291	5	85	58	20	0	7	0	0	0
253,468	3,960	35,886	24,339	9,636	0	1,911	0	0	0
...
...
300	5	98	74	16	0	8	0	0	0
262,830	3,932	41,167	31,031	8,102	0	2,034	0	0	0
302	5	105	79	19	0	7	0	0	0
259,086	3,892	42,803	31,014	9,247	0	2,542	0	0	0
303	4	108	86	15	0	7	0	0	0
261,869	2,898	41,866	33,001	7,189	0	1,676	0	0	0
306	3	98	74	17	0	7	0	0	0
266,393	1,950	39,354	28,621	9,041	0	1,692	0	0	0

資料：福祉保険課「年金受給権者数及び年金受給額」

90. 国民健康保険の推移

90-1 受診状況の推移

(単位：人・件・千円)

年 度	年 間 平 均 被 保 険 者 数			受 診 件 数			診 療 費 (費 用 額)	
		高 齢 者	高 齢 者 以 外		高 齢 者	高 齢 者 以 外		高 齢 者
昭和 31 年度	7,710	…	…	…	…	…	…	…
35	7,710	…	…	…	…	…	…	…
40	7,019	…	…	…	…	…	…	…
45	7,177	…	…	…	…	…	…	…
46	2,256	…	…	…	…	…	…	…
47	7,308	…	…	…	…	…	…	…
48	7,234	…	…	…	…	…	…	…
49	7,139	…	…	…	…	…	…	…
50	7,187	…	…	…	…	…	…	…
51	…	…	…	…	…	…	…	…
52	7,266	570	6,696	37,325	6,587	30,738	454,070	134,785
53	7,443	677	6,766	39,880	7,993	31,887	614,689	233,149
54	7,346	700	6,646	40,373	8,307	32,066	656,364	233,923
55	7,306	760	6,546	42,415	8,991	33,424	718,676	278,124
56	7,324	787	6,537	44,123	9,623	34,500	798,402	288,954
57	7,375	828	6,547	45,096	8,971	36,125	821,885	258,722
58	7,567	962	6,605	47,983	11,729	36,254	899,781	357,282
59	7,668	1,045	6,623	50,238	12,919	27,319	950,879	378,769
60	7,718	1,111	6,607	51,119	13,708	37,411	1,091,580	421,699
61	7,794	1,199	6,595	53,816	14,980	38,836	1,179,835	468,467
62	7,879	1,262	6,617	57,219	16,130	41,089	1,311,440	536,743
63	7,845	1,331	6,514	57,623	17,144	40,479	1,382,898	568,057
平成元	7,772	1,421	6,351	60,182	18,549	41,633	1,437,178	628,471
2	7,719	1,501	6,218	63,367	20,661	42,706	1,501,106	696,310
3	7,619	1,575	6,044	65,610	22,540	43,070	1,631,329	779,269
4	7,602	1,660	5,942	65,550	23,465	42,085	1,844,459	906,727
5	7,734	1,753	5,981	68,168	25,713	42,455	1,916,879	985,672
6	7,959	1,829	6,130	71,848	27,378	44,470	2,155,511	1,092,582
7	8,153	1,902	6,251	75,294	29,364	45,930	2,306,529	1,178,096
8	8,308	2,019	6,289	85,781	34,882	50,899	2,498,102	1,337,523
9	8,494	2,099	6,395	94,033	39,158	54,875	2,524,378	1,398,655
10	8,814	2,237	6,577	106,097	45,941	60,156	2,806,044	1,517,634
11	9,149	2,355	6,794	115,084	63,087	51,997	3,002,714	1,690,057
12	9,409	2,461	6,948	121,283	55,377	65,906	2,966,669	1,599,548
13	9,796	2,585	7,211	131,553	59,856	71,697	3,150,507	1,747,905
14	10,262	2,681	7,581	137,464	66,389	71,075	3,059,150	1,767,457
15	10,656	2,693	7,963	157,823	70,589	87,234	3,482,691	1,825,804
16	10,964	2,656	8,308	163,790	68,117	95,673	3,683,394	1,886,127
17	11,103	2,572	8,531	171,320	66,909	104,411	3,892,173	1,856,317
18	11,137	2,457	8,680	188,812	71,037	117,775	3,807,324	1,827,938

(単位：人・件・千円)

年 度	年 間 平 均 被 保 険 者 数			受 診 件 数			診 療 費 (費 用 額)	
	高 齢 者	高 齢 者 以 外		高 齢 者	高 齢 者 以 外		高 齢 者	
平成 19 年度	11,123	2,375	8,748	193,946	70,388	123,558	3,831,192	1,793,629
20	8,658	—	8,658	126,296	—	126,296	2,111,065	—
21	8,737	—	8,737	127,470	—	127,470	2,261,584	—
22	8,773	—	8,773	129,933	—	129,933	2,338,782	—
23	8,865	2,975	5,890	133,802	66,833	66,969	2,430,827	1,113,708
24	8,838	3,087	5,751	136,923	70,168	66,755	2,604,746	1,303,557
25	8,777	3,245	5,532	138,005	75,142	62,863	2,627,505	1,368,570
26	8,606	3,396	5,210	136,766	78,508	58,258	2,627,908	1,438,604
27	8,126	3,246	4,880	137,148	79,275	57,873	2,726,179	1,482,515

資料：福祉保険課「国保事業年報」

注) 平成 23 年度から「高齢者」を 65 歳以上 74 歳以下の「前期高齢者」とした。

90-2 収入状況の推移

(単位：千円)

年 度	収入合計	保 険 料 (税)	計	国 庫 支 出						
				事 務 費 負 担 金	療 養 給 付 費 負 担 金	高 額 医 療 費 共 同 事 業 員 担 金	特 定 健 康 審 査 負 担 金	特 別 調 整 交 付 金	普 通 調 整 交 付 金	出 産 育 児 一 時 金 補 助 金
昭和 31 年度	3	2	1	…	…	—	—	…	…	—
35	9,591	4,265	4,169	…	…	—	—	…	…	—
40	30,787	9,946	20,841	…	…	—	—	…	…	—
45	80,134	12,598	54,536	…	…	—	—	…	…	—
46	104,050	23,266	58,284	…	…	—	—	…	…	—
47	125,527	34,791	66,386	…	…	—	—	…	…	—
48	147,601	34,401	93,887	…	…	—	—	…	…	—
49	204,260	48,186	130,710	…	…	—	—	…	…	—
50	291,733	71,328	178,349	…	…	—	—	…	…	—
51	342,682	91,256	225,157	8,263	167,463	—	—	3,936	25,930	—
52	387,844	95,983	245,781	8,916	179,879	—	—	5,688	29,189	—
53	506,016	114,714	352,406	9,920	255,292	—	—	21,186	36,063	—
54	552,608	139,262	345,707	10,765	262,650	—	—	16,588	22,833	—
55	654,108	158,962	379,812	11,483	294,540	—	—	16,410	18,304	—
56	732,152	174,944	397,928	13,037	307,446	—	—	28,747	8,624	—
57	727,195	184,687	421,873	13,420	349,788	—	—	16,235	11,857	—
58	700,835	192,553	365,816	13,638	327,813	—	—	10,915	6,421	—
59	763,267	227,136	321,935	15,033	286,239	—	—	19,044	—	—
60	886,697	245,554	312,499	15,352	258,798	—	—	27,009	—	—
61	957,750	275,161	326,881	15,683	269,998	—	—	27,800	4,633	—
62	935,282	288,960	306,948	16,319	259,343	—	—	11,165	4,782	—
63	1,023,704	298,599	319,247	17,281	280,498	—	—	6,744	13,447	—
平成元	1,049,340	302,599	325,559	17,070	277,077	—	—	8,425	21,402	—
2	935,282	326,399	326,536	18,865	277,699	—	—	4,086	24,171	—
3	1,048,407	352,453	339,881	20,679	279,418	—	—	9,624	28,907	—
4	1,147,616	380,833	361,591	5,677	299,446	—	—	44,819	11,649	—
5	1,147,912	377,323	367,695	3,529	319,617	—	—	12,839	23,031	—
6	1,318,850	398,960	442,398	412	368,260	—	—	16,681	48,766	—
7	1,401,920	410,317	497,052	512	420,883	—	—	12,267	55,111	—
8	1,492,925	522,853	463,929	953	407,375	—	—	20,490	35,111	—
9	1,495,991	522,368	463,598	982	391,333	—	—	3,743	67,541	—
10	1,680,313	536,182	515,078	—	432,625	—	—	11,014	71,439	—
11	1,740,453	564,075	550,480	—	460,943	—	—	3,891	82,859	—
12	1,839,493	610,951	574,421	295	473,200	—	—	4,135	96,269	—
13	1,916,301	644,184	632,832	256	533,760	—	—	6,736	92,080	—
14	1,839,007	666,125	593,006	270	507,768	—	—	6,359	78,609	—
15	2,274,918	657,572	732,429	270	597,451	8,190	—	11,882	114,636	—
16	2,512,668	665,756	792,725	—	633,969	9,128	—	13,750	135,878	—
17	2,737,046	678,941	781,966	—	625,264	10,950	—	1,322	144,430	—
18	2,686,880	682,712	676,365	—	539,826	7,558	—	283	128,698	—

1) () 内は保健婦補助金

2) () 内は特別療養給付費補助金

3) () 内は特別交付金

注) 特別対策費補助金の平成2年度以前の数値は臨時調整交付金を示す

金		療養給付費 交付金	前期高齢者 交付金	都道府県 支出金	共同事業 支出金	一般会計 繰入金	基 繰入金	直診勘定 繰入金	繰入金	その他の 収入
助産費 補助金	特別対策費 補助金									
...	...	-	-	-	-	1	-	-	-	-
...	...	-	-	-	-	1,157	-	-	-	-
...	...	-	-	-	-	-	-	-	-	-
...	...	-	-	-	-	13,000	-	-	-	-
...	...	-	-	-	-	22,500	-	-	-	-
...	...	-	-	-	-	24,350	-	-	-	-
...	...	-	-	239	-	17,500	-	-	419	1,154
...	...	-	-	707	-	22,279	-	-	441	1,935
...	...	-	-	582	-	39,356	-	-	2	2,114
1) (1,282) 626	2) (3,064) 14,053	-	-	458	-	24,777	-	-	2	1,032
1) (2,353) 866	18,890	-	-	578	-	44,185	-	-	2	1,316
986	28,959	-	-	3,100	-	34,300	-	-	1	1,496
1,066	31,805	-	-	924	-	66,000	-	-	438	274
1,520	37,555	-	-	1,578	-	100,000	-	-	11,838	1,918
1,546	38,528	-	-	1,563	-	100,000	-	-	55,831	1,884
1,203	29,370	-	-	1,704	-	110,000	-	-	2,801	6,129
1,435	5,594	-	-	1,397	-	100,000	20,000	-	12,656	8,413
1,619	-	56,140	-	1,567	3,340	100,000	-	-	47,898	5,251
1,520	3) (9,819)	105,682	-	1,339	3,042	130,000	30,000	-	53,321	5,260
2,767	-	119,062	-	1,604	4,717	140,000	40,000	-	52,918	3,407
1,666	3) (13,673)	120,122	-	1,501	9,105	150,000	-	-	53,348	5,298
1,277	-	145,935	-	1,617	12,228	146,930	55,356	-	37,698	6,094
1,585	-	131,614	-	1,797	6,287	150,000	43,000	-	84,604	3,880
1,710	-	118,554	-	1,884	6,524	150,000	-	-	57,215	853
1,253	-	129,809	-	1,997	5,039	161,365	-	-	56,288	1,575
-	-	171,626	-	2,011	11,511	162,000	-	-	53,789	4,255
-	-	135,977	-	2,212	11,965	162,000	40,000	-	40,498	10,242
-	-	158,215	-	2,416	22,476	233,000	25,000	-	32,612	3,773
-	-	159,917	-	2,761	26,924	293,747	-	-	8,621	2,581
-	-	168,626	-	2,691	20,143	271,000	-	-	41,916	1,767
-	-	125,005	-	3,360	12,980	264,000	-	-	99,041	5,637
-	-	191,260	-	2,609	17,806	250,000	46,200	-	117,890	3,288
-	2,787	241,582	-	1,856	20,283	213,570	47,223	-	99,462	1,982
-	-	243,762	-	1,798	18,987	220,000	-	-	154,553	15,021
-	-	275,598	-	1,466	13,161	212,500	20,000	-	107,564	8,996
-	-	245,790	-	1,292	13,361	210,000	-	-	103,848	5,585
-	-	357,194	-	9,338	20,955	413,550	48,010	-	29,913	5,957
-	-	392,041	-	10,237	34,655	450,000	-	-	160,218	7,036
-	-	416,572	-	91,762	61,734	450,000	-	-	244,157	11,914
-	-	487,216	-	120,381	130,657	350,000	-	-	229,577	9,972

(単位：千円)

年 度	収入合計	保 険 料 (税)	計	国 庫 支 出						
				事 務 費 負 担 金	療養給付費 負 担 金	高 額 医 療 費 共 同 事 業 負 担 金	特定健康審査 負 担 金	特別調整 交 付 金	普通調整 交 付 金	出産育児一時金 補 助 金
19	2,672,433	695,414	648,363	—	525,711	10,693	—	1,666	110,293	—
20	2,709,975	563,892	637,619	—	518,862	13,651	2,431	1,730	100,945	—
21	2,747,655	532,728	647,653	—	519,271	13,891	2,731	233	108,852	2,675
22	2,690,312	509,494	717,124	—	585,826	14,978	4,938	6,590	101,990	2,802
23	3,181,470	531,589	711,893	—	575,180	14,510	4,787	5,983	104,199	
24	3,562,629	691,593	774,333	—	581,636	17,103	4,682	104,516	66,132	
25	3,568,551	695,847	785,821	—	596,409	12,863	4,770	87,279	84,222	
26	3,625,489	717,014	760,981	—	567,808	13,846	4,951	63,452	110,869	
27	3,921,941	683,027	735,845	—	541,774	13,322	4,987	38,678	136,831	

1) () 内は保健婦補助金

2) () 内は特別療養給付費補助金

3) () 内は特別交付金

注) 特別対策費補助金の平成2年度以前の数値は臨時調整交付金を示す

金		療養給付費 交付金	前期高齢者 交付金	都道府県 支出金	共同事業 支出金	一般会計 繰入金	基 繰入金	直診勘定 繰入金	繰入金	その他の 収入
助産費 補助金	特別対策費 補助金									
—	—	521,178	—	134,278	214,507	230,000	—	—	217,483	11,210
—	—	206,607	475,470	113,893	264,121	300,000	113,000	—	22,738	12,635
—	—	199,818	509,799	125,646	294,769	300,000	50,000	—	80,648	6,594
—	—	67,982	561,406	130,297	301,301	384,976	6,582	—	—	11,150
—	—	117,345	703,283	132,984	309,887	659,766	0	—	0	14,723
—	—	167,889	790,738	179,582	393,123	410,000	0	—	132,459	22,912
—	—	176,625	724,703	172,261	310,579	394,600	0	—	290,174	17,941
—	—	144,794	875,872	169,527	348,370	286,000	0	—	292,716	30,215
—	—	78,661	937,625	194,247	734,878	293,000	0	—	252,049	12,609

資料：福祉保険課「国保事業年報」

90-3 支出状況の推移

(単位：千円)

年度	支出合計	総務費	合計	保 険					
				一 般 被					
				計	療養給付費	療 養 費	高額療養費	高額介護合算療養費	移 送 費
昭和31年度	5	1	5	5	4	…	…	—	…
35	8,518	812	7,706	…	7,579	…	…	—	…
40	27,985	2,561	25,424	…	25,032	…	…	—	…
45	82,888	5,777	77,111	…	75,807	…	…	—	…
46	98,702	6,986	91,716	…	90,557	…	…	—	…
47	120,212	8,257	111,955	…	110,540	…	…	—	…
48	147,160	8,398	133,987	…	…	…	…	—	…
49	204,258	11,322	183,016	…	…	…	…	—	…
50	291,731	13,680	270,292	…	…	…	…	—	…
51	342,680	17,732	316,167	288,583	285,777	2,806	23,119	—	…
52	387,843	20,275	354,530	323,659	317,759	5,899	24,633	—	…
53	505,578	21,857	478,049	435,872	432,050	3,822	34,660	—	…
54	540,770	22,678	513,268	463,270	458,389	4,881	42,185	—	…
55	598,277	25,759	570,674	568,694	503,864	3,788	52,172	—	…
56	729,350	26,980	642,076	566,870	561,831	5,038	63,930	—	…
57	714,540	27,537	668,768	584,623	578,962	5,661	71,478	—	…
58	652,937	29,301	434,283	387,636	382,275	5,361	35,041	—	…
59	709,946	32,288	458,737	363,713	359,242	4,472	32,342	—	…
60	833,779	32,509	545,122	353,949	349,767	4,182	35,404	—	…
61	904,402	34,621	590,835	387,082	382,498	4,584	43,850	—	…
62	897,584	36,005	638,272	425,163	420,536	4,627	50,345	—	…
63	939,099	39,059	678,565	428,480	424,009	4,471	59,499	—	…
平成元	992,125	40,419	657,152	433,955	428,670	5,285	45,633	—	…
2	931,677	45,310	657,524	436,084	431,539	4,545	48,922	—	…
3	994,619	48,470	689,011	454,540	448,512	6,028	52,576	—	…
4	1,107,117	50,359	775,574	489,968	485,009	4,959	61,655	—	…
5	1,115,300	56,174	771,928	513,530	508,303	5,227	62,154	—	…
6	1,310,230	55,238	887,632	584,716	579,481	5,235	76,932	—	…
7	1,360,003	56,342	938,920	624,470	618,546	5,924	76,020	—	26
8	1,393,883	56,809	955,752	628,104	622,773	5,331	80,521	—	—
9	1,378,100	52,697	905,838	618,301	613,010	5,291	69,181	—	—
10	1,580,851	54,471	1,031,194	677,613	971,382	6,231	74,255	—	—
11	1,585,900	59,157	1,050,899	659,991	653,801	6,190	81,225	—	—
12	1,731,929	51,793	1,103,578	695,956	689,325	6,631	82,394	—	—
13	1,812,452	52,729	1,126,123	804,267	680,942	7,429	82,003	—	—
14	1,806,094	49,584	1,055,273	759,681	644,712	8,117	73,576	—	—
15	2,114,700	37,805	1,329,730	969,630	837,949	7,781	92,178	—	—
16	2,268,482	35,801	1,456,817	1,041,134	904,435	7,568	93,233	—	—
17	2,507,469	37,028	1,660,534	1,178,010	1,027,917	7,521	113,514	—	—
18	2,469,397	46,930	1,616,398	1,087,814	963,095	7,875	83,136	—	259
19	2,649,695	54,796	1,663,365	1,103,286	984,248	8,191	80,321	—	—
20	2,629,326	52,430	1,710,120	1,535,875	1,369,889	9,733	129,802	—	38
21	2,774,471	49,277	1,831,588	1,704,605	1,516,816	9,887	150,256	205	—
22	2,806,229	56,077	1,906,022	1,790,357	1,586,486	10,695	161,302	72	—
23	3,049,011	44,522	1,992,127	1,888,132	1,670,871	12,360	173,950	238	0
24	3,272,455	48,590	2,159,598	2,030,684	1,791,295	11,265	204,234	69	0
25	3,275,835	49,382	2,149,797	2,041,738	1,813,990	10,204	189,113	85	0
26	3,373,440	51,787	2,174,338	2,090,085	1,849,358	11,755	207,017	4	0
27	3,876,748	47,738	2,244,755	2,175,252	1,916,549	12,220	225,203	395	0

注) 1. 昭和51年度より傷病手当金及び妊産婦医療手当金はその他の欄に含む
2. 出産育児諸費欄の平成5年度以前の数値は助産諸費を示す

給 付 費					退 職 被 保 険 者 等 分	後 期 高 齢 者 支 援 金	前 期 高 齢 者 給 付 金		
保 険 者 分									
審 査 支 払 手 数 料	出 産 育 児 諸 費	育 児 諸 費	葬 祭 諸 費	そ の 他	計	療 養 給 付 費	高 額 療 養 費		
...		0.07		—	—
...		127		—	—
...		392		—	—
...	1,030	140	134	—	—
...	850	103	206	—	—
...	1,000	121	294	—	—
...	—	—
...	—	—
...	—	—
1,457	2,120	159	600	130	—	—
1,508	3,120	192	1,060	358	—	—
1,841	3,840	201	1,480	155	—	—
1,899	3,900	168	1,600	243	—	—
1,980	5,120	192	2,070	1,488	—	—
2,041	4,820	171	3,000	1,242	—	—
2,225	4,900	147	4,080	1,314	—	—
1,958	5,100	144	3,440	964	—	—
2,014	5,100	156	3,400	1,232	50,780	49,589	1,191	—	—
2,134	4,980	135	3,720	706	144,094	136,911	7,183	—	—
2,335	8,450	195	3,200	1,200	144,526	132,855	11,671	—	—
2,453	5,590	126	3,600	827	150,168	142,458	7,710	—	—
2,588	3,900	87	4,920	839	178,252	167,698	10,554	—	—
2,770	4,550	99	3,840	960	165,345	156,985	8,360	—	—
2,969	5,200	117	4,240	965	159,027	152,151	6,876	—	—
3,164	3,640	84	4,360	912	169,735	161,477	8,258	—	—
3,644	7,680	90	5,160	734	206,643	193,236	13,407	—	—
4,324	10,560	132	5,120	1,094	175,014	166,048	8,966	—	—
4,683	14,700	215	5,640	1,379	199,367	187,801	11,566	—	—
5,017	16,500	—	5,680	1,746	209,461	198,409	11,052	—	—
4,838	15,000	—	5,600	1,331	220,358	208,118	12,239	—	—
5,212	14,700	—	6,360	2,161	189,923	183,152	6,771	—	—
5,701	19,800	—	5,800	1,811	246,214	232,455	13,759	—	—
5,999	14,400	—	5,840	19	283,424	267,831	15,594	—	—
5,574	20,400	—	5,440	—	293,814	278,677	15,137	—	—
5,853	22,200	—	5,840	—	321,856	304,999	16,857	—	—
6,356	21,000	—	5,920	—	295,592	281,366	14,226	—	—
6,362	19,200	—	6,160	—	360,100	333,468	26,632	—	—
6,878	22,500	—	6,520	—	415,683	384,763	30,920	—	—
7,118	14,700	—	7,240	—	482,524	453,701	28,823	—	—
7,569	18,800	—	7,080	—	528,584	495,095	33,489	—	—
7,986	14,700	—	7,840	—	560,079	528,204	31,875	—	—
8,163	15,640	—	2,610	—	174,245	159,188	15,057	341,242	459
8,272	17,319	—	1,850	—	126,983	113,374	13,609	374,879	1,066
8,404	20,848	—	2,550	—	115,665	103,519	12,146	347,939	603
7,314	21,249	—	2,150	—	103,995	93,378	10,617	394,142	—
6,251	14,870	—	2,700	—	128,914	111,348	17,564	435,817	—
6,878	18,818	—	2,650	—	108,059	93,595	14,464	465,295	—
6,295	12,956	—	2,700	—	84,253	73,331	10,922	464,100	—
6,022	12,563	—	2,300	—	69,503	61,072	8,423	464,028	—

(単位：千円)

年度	老人保健 拠出金	介護納付金	共同事業 拠出金	保健事業費	直診勘定 繰出金	基金積立金	公債費	その他の 支出
昭和31年度	—	—	—	0.04	—	…	—	—
35	—	—	—	289	—	—	—	—
40	—	—	—	1,436	—	—	—	—
45	—	—	—	2,727	—	—	—	—
46	—	—	—	3,193	—	—	—	—
47	—	—	—	4,355	—	—	—	—
48	—	—	—	4,763	—	—	—	9
49	—	—	—	7,535	—	—	—	2,383
50	—	—	—	7,753	—	—	—	4
51	—	—	—	8,709	—	—	—	72
52	—	—	—	11,970	—	—	—	1,068
53	—	—	—	436	5,212	—	—	23
54	—	—	—	183	—	—	—	4,640
55	—	—	—	342	1,000	—	—	501
56	—	—	—	76	14,882	—	—	45,335
57	—	—	—	156	2,000	—	—	171
58	—	—	—	291	760	—	—	188,302
59	190,628	—	6,994	633	—	—	—	20,666
60	224,382	—	3,976	1,072	4,000	—	—	22,718
61	240,864	—	3,863	1,030	2,298	—	—	30,890
62	170,660	—	6,480	903	2,500	—	—	42,764
63	187,534	—	5,826	1,007	1,333	—	—	25,775
平成元	232,425	—	4,842	948	2,500	—	—	53,839
2	213,802	—	4,455	1,540	2,000	—	—	6,046
3	197,042	—	6,346	4,822	5,500	—	—	43,428
4	214,006	—	6,746	1,723	29,303	—	—	29,406
5	262,228	—	8,523	570	1,600	—	—	14,277
6	338,509	—	9,748	1,828	3,575	—	—	13,700
7	339,317	—	11,479	914	3,585	—	—	9,446
8	338,353	—	13,687	4,246	3,266	—	—	21,770
9	335,284	—	12,816	9,095	0	—	—	62,370
10	398,403	—	14,226	9,686	6,335	—	—	66,534
11	453,916	—	11,924	7,941	0	—	—	2,063
12	423,695	81,020	11,246	8,625	2,030	—	—	49,491
13	506,867	92,638	11,306	10,885	2,625	103	—	9,176
14	564,392	93,474	12,982	14,549	—	1	—	15,839
15	585,949	110,650	32,763	17,162	460	1	—	180
16	540,631	136,012	36,512	17,115	1,627	36,681	—	7,286
17	490,638	155,270	43,802	16,666	—	95,289	—	8,242
18	474,808	160,313	130,926	14,525	—	—	—	25,497
19	446,949	157,816	254,276	24,319	—	30,926	—	17,248
20	71,141	142,425	266,621	27,306	—	—	—	17,582
21	18,233	135,484	280,638	36,379	—	6,000	—	40,927
22	5,613	139,745	286,262	34,858	—	—	—	29,110
23	22	152,972	293,454	34,098	—	0	—	21,757
24	43	164,484	325,903	35,497	—	60,000	—	42,523
25	21	176,378	305,609	35,475	—	30,000	—	63,878
26	15	180,120	329,970	36,421	—	90,000	—	46,689
27	15	163,971	791,414	35,778	—	50,000	—	79,049

注) 1. 昭和51年度より傷病手当金及び妊産婦医療手当金はその他の欄に含む

資料：福祉保険課

2. 出産育児諸費欄の平成5年度以前の数値は助産諸費を示す

91. 後期高齢者医療保険の推移

91-1 保険料の推移

(単位：千円)

年 度	保 険 料		
		特別徴収	普通徴収
平成 20 年度	189,390	125,118	64,272
21	200,097	129,525	70,572
22	207,299	137,366	69,863

資料：福祉保険課

91-2 受診状況の推移

(単位：人・件・千円)

年 度	被保険者数			負担割合			受診件数	医療費 (費用額)
	男	女		3割	1割			
平成 20 年度	2,972	1,194	1,778	—	—	—	76,991	2,053,930
21	3,094	1,252	1,842	3,094	247	2,847	87,761	2,370,995
22	3,231	1,318	1,913	3,231	246	2,985	91,386	2,531,225

注) 平成 20 年度の受診件数及び医療費については、11 / 12 月分の現物分の集計である

資料：福祉保険課

92. 介護保険

92-1 被保険者数及び認定者数の推移

(単位：人)

年度	第1号被保険者数			要 介 護			
	計	65～74歳	75歳以上	計	要支援	要支援1	要支援2
平成12年度	—	2,748	1,874	419	15	—	—
13	—	2,854	1,988	528	26	—	—
14	—	3,034	2,131	610	46	—	—
15	—	3,194	2,236	704	60	—	—
16	—	3,347	2,388	775	78	—	—
17	—	3,609	2,455	—	102	—	—
18	6,482	3,922	2,560	882	—	80	57
19	6,839	4,173	2,666	889	—	57	84
20	7,220	4,424	2,796	938	—	45	83
21	7,476	4,551	2,925	985	—	48	83
22	7,637	4,575	3,062	998	—	55	87
23	7,899	4,684	3,215	1,059	161	68	93
24	8,237	4,799	3,438	1,092	174	71	103
25	8,525	4,922	3,603	1,119	204	93	111
26	8,796	4,995	3,801	1,220	258	134	124
27	9,006	4,966	4,040	1,255	276	142	134

注) 平成18年度より「要支援」の項目が「要支援1」と「要支援2」に変更となった

92-2 収入状況の推移

(単位：円)

年度	収入合計	保険料	国 庫 支 出 金				支払基金 交 付 金
			介護給付費負担金	調整交付金	事務費交付金	その他	
平成12年度	637,601,377	26,986,257	120,367,000	23,422,000	2,969,720	52,000	194,135,000
13	785,387,254	84,340,368	137,436,000	29,661,000	3,606,720	158,000	220,676,000
14	901,438,708	118,226,370	146,132,000	30,574,000	5,240,966	288,000	252,163,000
15	1,037,091,693	185,289,298	196,379,696	35,557,000	5,723,000	—	305,597,699
16	1,115,169,314	194,006,190	213,540,508	33,776,000	—	—	332,708,614
17	1,253,083,507	206,516,820	232,748,000	36,446,000	—	425,000	372,663,990
18	1,396,237,010	310,278,674	228,641,000	26,028,000	—	6,367,840	365,487,000
19	1,570,553,429	334,300,580	244,131,992	20,247,000	—	11,382,500	435,970,837
20	1,679,269,621	355,482,440	267,602,450	14,477,000	—	34,049,724	471,093,000
21	1,875,420,000	393,113,770	293,132,363	9,971,000	—	15,800,000	494,954,000
22	2,059,256,259	403,192,600	314,403,595	1,836,000	—	16,294,200	523,630,000
23	2,116,073,546	409,400,270	326,605,985	1,027,000	6,733,000	15,577,050	521,208,000
24	2,377,426,549	507,601,717	333,741,021	3,830,000	166,000	15,911,460	562,213,321
25	2,545,402,163	531,286,410	357,830,724	15,824,000	59,000	15,576,540	581,831,000
26	2,619,346,944	546,609,980	382,531,540	28,700,000	234,000	15,325,090	608,247,286
27	2,739,070,454	557,555,700	392,264,831	38,259,000	297,000	10,284,470	591,461,594

92-3 支出状況の推移

(単位：円)

年 度	支出合計	総務費	保 険 給			
			介護サービス等諸費	支援サービス等諸費	介護予防サービス等諸費	高額介護サービス等費
平成12年度	574,770,063	45,569,893	504,894,378	6,698,795	—	1,564,638
13	741,833,392	33,210,534	630,822,921	5,647,769	—	3,136,215
14	869,034,538	39,430,747	767,980,880	9,581,422	—	3,520,473
15	1,034,116,557	39,643,733	923,838,620	10,903,941	—	4,794,476
16	1,096,259,843	47,671,523	1,015,206,974	15,961,789	—	4,245,496
17	1,215,095,725	53,055,669	1,090,270,462	21,873,129	—	7,634,764
18	1,326,951,675	58,605,801	1,116,976,353	—	17,957,044	15,950,367
19	1,535,191,474	56,280,625	1,249,303,513	—	37,368,860	18,941,764
20	1,667,493,495	66,871,503	1,365,423,806	—	42,814,360	19,606,212
21	1,758,732,578	74,958,924	1,487,522,256	—	43,533,033	21,520,306
22	1,962,434,817	78,119,257	1,579,146,392	—	44,461,609	22,157,305
23	1,951,592,314	76,751,189	1,590,733,316	—	44,622,892	22,308,813
24	2,138,508,692	79,596,527	1,692,570,151	—	50,412,748	24,419,309
25	2,373,765,161	79,240,475	1,833,578,738	—	53,324,563	26,562,434
26	2,368,558,579	81,262,359	1,866,470,356	—	69,367,954	29,259,431
27	2,449,128,992	78,735,034	1,853,475,989	—	78,430,739	35,635,028

の推移

認 定 者 数					サービス延利用者数			
要介護1	要介護2	要介護3	要介護4	要介護5	計	居宅サービス	施設サービス	地域密着型サービス
68	94	76	71	95	3,070	2,083	987	—
93	123	101	70	115	4,322	3,078	1,244	—
115	144	111	58	136	5,192	3,841	1,351	—
155	169	111	87	122	6,221	4,713	1,508	—
194	162	127	89	125	7,050	5,505	1,545	—
200	169	117	94	139	7,654	5,809	1,845	—
162	173	147	113	150	22,101	19,720	2,118	263
123	161	177	141	146	22,967	20,307	2,368	292
135	178	188	178	131	23,984	21,061	2,499	424
145	186	206	176	141	24,511	21,404	2,588	519
136	195	213	166	146	25,590	22,396	2,690	504
156	214	198	189	141	10,362	7,595	2,767	—
181	201	219	174	143	10,991	8,064	2,927	—
193	217	191	171	143	11,597	8,595	3,002	—
221	239	209	160	133	12,172	9,091	3,081	—
231	246	213	161	128	12,992	9,850	3,142	—

資料：介護福祉課

都道府県支出金		繰 入 金			繰越金	市町村債		その他
都道府県負担金	その他	一般会計繰入金	介護給付費準備基金繰入金	その他		財政安定化基金貸付金	その他	
73,536,000	—	111,000,000	—	85,124,000	—	—	—	9,400
85,888,000	—	130,000,000	2,474,000	28,244,918	62,831,314	—	—	70,934
101,251,000	1,118,967	174,715,000	15,160,582	—	43,553,862	12,000,000	—	1,014,961
117,892,000	—	—	157,122,192	997,808	32,404,170	—	—	128,830
132,087,000	8,600	179,908,890	2,148,561	2,430,110	2,975,136	21,400,000	—	179,705
145,467,000	4,300	201,433,479	8,430,045	8,682,521	18,909,471	21,200,000	—	156,881
179,414,000	3,166,421	238,275,000	—	—	37,987,782	—	—	591,293
204,945,000	5,588,750	244,576,000	—	—	69,285,335	—	—	125,435
222,264,000	6,940,852	271,861,000	—	—	35,361,955	—	—	137,200
242,281,000	7,904,300	389,326,000	9,813,602	6,461,784	11,776,126	—	—	886,055
258,535,000	8,160,000	401,677,000	—	6,506,801	116,687,422	—	—	8,333,641
272,947,000	7,792,825	449,826,000	7,030,494	—	96,821,642	—	—	1,104,280
277,022,000	13,091,293	466,264,000	33,000,000	—	164,481,232	—	—	104,505
301,082,000	7,805,470	462,077,000	33,000,000	—	238,917,857	—	—	112,162
311,905,000	7,684,045	512,343,000	34,020,000	—	171,637,002	—	—	110,001
318,517,000	5,176,635	539,909,000	33,000,000	—	250,788,365	—	—	1,556,859

資料：介護福祉課「村決算書」

付 費			財政安定化 基金拠出金	基金積立金	公 債 費		その他
特定入所者介護サービス等費	審査支払手数料	その他			財政安定化基金償還金	その他	
…	896,513	—	3,145,846	12,000,000	—	—	—
…	1,569,750	—	3,145,844	5,317,866	—	—	58,982,493
…	1,807,803	—	3,145,844	316,716	—	—	43,250,653
…	2,122,952	—	—	1,883,397	4,000,000	—	46,929,438
…	1,932,585	—	—	265,164	4,000,000	—	6,976,312
16,451,110	2,046,870	—	—	8,430,045	4,000,000	—	11,333,676
46,400,320	2,067,295	—	—	6,773,162	14,200,000	—	48,021,333
54,103,430	2,167,710	—	—	31,030,813	14,200,000	—	71,794,759
61,055,740	2,260,145	—	—	19,999,079	14,200,000	—	75,262,650
64,692,950	2,311,445	122,188	—	—	—	—	64,071,476
68,994,380	2,406,920	4,775,642	—	66,512,902	—	—	95,860,410
72,099,630	2,165,375	1,276,877	—	57,277,514	—	—	84,356,708
77,942,940	2,262,105	2,073,621	—	62,937,859	—	—	146,293,432
94,770,970	2,262,880	3,828,986	—	152,361,057	—	—	127,835,058
96,464,290	1,924,868	4,680,668	—	132,590,503	—	—	86,538,150
92,740,196	746,617	4,752,522	—	138,030,462	—	—	166,582,405

資料：介護福祉課「村決算書」

93. 生活保護

93-1 被保護世帯数、被保護人員数等の推移

(単位：戸・人・‰・%)

年 度	世帯数	人 口	被保護世帯			保 護 の	
	4月1日		世 帯	人 員	保護率(‰)	生 活	住 宅
平成元年度	9,545	31,546	35	48	1.52	34	20
2	9,738	31,443	35	46	1.46	33	21
3	9,910	31,568	33	42	1.33	28	17
4	10,207	31,869	33	47	1.47	32	17
5	10,504	32,191	27	36	1.12	25	18
6	10,857	32,747	26	35	1.07	22	19
7	10,858	32,603	27	38	1.17	24	18
8	11,154	32,911	30	47	1.43	25	12
9	11,401	33,324	27	38	1.14	26	19
10	11,652	33,654	30	37	1.10	27	18
11	11,876	33,942	32	42	1.24	34	23
12	12,176	34,329	40	49	1.43	39	28
13	12,282	34,639	45	55	1.59	44	28
14	12,567	34,887	48	58	1.66	46	34
15	12,801	35,175	56	72	2.05	59	43
16	12,931	35,426	56	72	2.03	60	46
17	13,017	35,610	57	73	2.05	62	49
18	13,368	36,007	70	100	2.78	94	2
19	13,628	36,293	86	129	3.55	117	2
20	13,903	36,738	98	152	4.14	146	91
21	14,150	37,133	109	164	4.42	152	104
22	14,200	37,534	115	188	5.01	176	103
23	14,480	37,885	126	190	5.00	177	122
24	14,562	37,792	130	200	5.30	186	139
25	14,738	37,958	135	192	5.10	176	129
26	14,900	37,923	149	223	5.90	205	140
27	14,484	37,692	165	243	6.40	224	158

状況の推移

各年度3月31日

種 類 別 人 員				合 計	医 療 扶 助 率 (%)
教 育	介 護	医 療	そ の 他		
6	—	39	—	—	81.2
4	—	40	—	—	87.0
4	—	36	—	—	85.7
6	—	33	—	—	70.2
4	—	27	—	—	66.5
3	—	27	—	—	77.1
3	—	18	—	—	81.6
5	—	40	—	—	76.6
5	—	30	—	—	78.9
4	—	30	—	—	81.1
5	—	33	—	—	78.6
3	—	43	—	—	87.8
3	3	48	—	—	87.3
3	5	54	—	—	93.1
3	9	61	—	—	84.7
3	7	63	—	—	87.5
2	8	61	2	—	83.6
2	10	86	1	—	86.0
2	11	112	1	—	86.8
13	14	126	4	—	82.9
20	16	133	3	—	81.1
24	21	156	2	—	83.0
23	19	159	1	501	83.7
23	26	181	2	557	90.5
20	27	164	1	517	85.4
26	28	198	4	601	88.8
22	34	198	6	642	81.5

資料：茨城県福祉相談センター

93 - 2 保護費支給状況の推移

(単位：円)

年 度	保護費総額	生活扶助	教育扶助	住宅扶助	計	医療扶助	
						基金支払分	事務所 支払分
平成元年度	64,522,361	16,616,314	500,237	2,131,604	42,528,260	41,414,896	1,113,364
2	75,714,841	17,537,033	354,716	3,143,745	51,595,100	51,208,183	386,917
3	75,086,564	16,538,143	400,120	3,166,273	51,641,875	51,021,716	620,159
4	84,097,818	18,696,173	496,620	3,494,200	56,638,679	54,695,880	1,942,799
5	72,238,615	15,993,209	354,978	3,377,670	47,998,832	45,820,533	2,178,299
6	65,761,086	13,855,313	347,750	3,060,679	45,155,320	45,133,620	21,700
7	69,242,836	13,634,834	187,830	3,056,000	49,180,242	49,165,902	14,340
8	79,696,243	18,491,592	445,070	3,348,796	54,252,435	54,200,905	51,530
9	83,949,833	19,293,671	418,298	4,381,780	58,601,342	58,598,022	3,320
10	75,016,435	18,367,434	275,990	3,921,245	52,275,686	52,169,596	106,090
11	88,726,030	21,378,366	399,650	5,426,019	59,515,865	59,414,145	101,720
12	108,340,958	23,585,078	267,159	7,113,089	75,300,622	75,278,182	22,440
13	105,323,351	28,498,749	268,860	7,829,595	63,400,007	63,167,772	232,235
14	122,411,411	32,604,855	322,460	9,866,056	67,547,570	67,399,690	147,880
15	136,860,821	36,546,165	380,580	11,254,969	73,903,870	73,605,495	298,375
16	140,501,305	36,672,939	294,670	12,114,342	79,955,602	79,197,680	590,625
17	138,348,962	39,282,947	213,880	14,046,721	73,452,849	73,229,465	223,384
20	193,602,856	70,638,827	1,157,932	22,578,907	86,284,805	86,056,238	228,567
21	212,098,401	84,844,233	1,530,800	29,418,434	85,838,588	85,525,708	312,880
22	217,292,525	90,676,685	2,231,283	28,213,228	89,671,893	89,313,674	358,219
23	130,236,201	90,657,725	2,276,630	31,088,894	189,453	—	189,453
24	142,908,682	95,974,589	2,413,894	37,224,726	178,573	—	178,573
25	141,346,866	93,706,247	2,644,346	38,129,603	477,286	—	477,286
26	144,307,243	97,839,708	2,914,996	39,035,128	408,791	—	408,791
27	159,150,887	106,685,018	2,659,614	45,276,466	1,064,553	—	1,064,553

注) 1. 医療扶助の基金支払分は、各年1月から12月までのもの

2. 平成18、19年度の数値は収集不可能のため掲載しない

出産扶助	生業扶助	葬祭扶助	介護扶助		看護加算	施設事務費
			国保連合会 支 払 分	事 務 所 支 払 分		
—	25,000	111,100	…	…	446,134	2,163,712
—	—	—	…	…	140,971	2,943,276
—	—	—	…	…	249,287	3,090,866
378,480	60,000	213,915	…	…	988,689	3,131,062
—	30,000	—	…	…	1,199,922	3,284,004
—	—	—	…	…	…	3,342,024
—	30,000	—	…	…	…	3,153,930
—	—	—	…	…	…	3,158,350
—	—	—	…	…	…	1,254,742
—	—	—	…	…	…	176,080
—	—	—	…	…	…	2,006,130
—	—	—	…	…	…	2,075,010
—	—	—	3,211,670	18,480	…	2,095,990
—	—	—	10,012,160	—	…	2,058,310
102,760	—	—	12,635,727	—	…	2,036,750
—	—	—	8,820,277	—	…	2,052,850
—	325,260	—	8,998,149	—	…	2,029,156
—	128,950	105,630	8,370,605	—	—	4,337,200
322,540	385,168	600,320	5,713,688	26,040	—	3,418,590
338,170	155,960	309,900	3,555,856	—	—	2,139,550
—	441,930	159,960	—	30,859	—	5,390,750
—	350,130	200,360	—	380	—	6,566,030
408,400	183,856	145,528	—	179,860	—	5,471,740
—	439,347	—	—	42,363	—	3,626,910
—	908,096	151,367	—	149,463	—	2,256,310

資料：茨城県福祉相談センター

94. 交通災害共済加入状況の推移

(単位：人・%)

各年度3月31日

年 度	総 人 口	総 数	中学生以下	大 人	加 入 率
昭和 53 年度	27,371	6,053	4,325	1,728	22.1
55	29,159	8,034	5,928	2,106	27.6
60	30,854	8,558	5,914	2,644	27.7
61	30,931	8,123	5,541	2,582	26.2
62	31,411	8,440	5,425	3,015	26.9
63	31,495	7,595	5,112	2,483	24.1
平成元	31,433	7,600	4,913	2,687	24.2
2	31,504	6,921	4,591	2,330	21.9
3	31,443	6,416	3,894	2,522	20.4
4	31,568	5,989	3,668	2,321	19.0
5	31,869	5,769	3,568	2,201	18.1
6	32,638	5,716	3,573	2,143	17.5
7	32,979	5,703	3,499	2,204	17.3
8	32,603	5,839	3,381	2,458	17.9
9	32,911	5,650	3,324	2,326	17.2
10	33,251	5,772	3,205	2,567	17.4
11	33,654	5,843	3,091	2,752	17.4
12	33,942	6,157	3,357	2,800	18.1
13	34,329	6,025	3,414	2,611	17.6
14	34,639	5,993	3,486	2,507	17.3
15	35,887	6,198	3,545	2,653	17.8
16	35,175	6,217	3,688	2,529	17.7
17	35,428	6,435	3,846	2,589	18.2
18	36,007	5,894	3,965	1,929	16.4
19	36,293	5,864	4,047	1,817	16.2
20	36,738	5,929	4,072	1,857	16.1
21	37,133	5,626	4,115	1,511	15.2
22	37,534	5,567	4,190	1,377	14.8
23	37,524	5,453	4,151	1,302	14.5
24	37,837	5,641	4,325	1,316	14.9
25	37,789	5,658	4,152	1,506	15.0
26	37,856	5,548	4,160	1,388	14.7
27	37,850	5,348	3,918	1,430	14.1

資料：防災原子力安全課・茨城市市町村総合事務組合

95. 交通災害共済見舞金給付状況の推移

(単位：件・千円)

年 度	総件数	死 亡	1年以上	6ヶ月以上	3ヶ月以上	1ヶ月以上	1週間以上	1週間未満	給付金総額
昭和 53 年度	12	—	—	1	1	—	10	—	690
55	34	—	—	1	1	—	28	4	1,190
60	53	2	—	—	1	13	28	9	3,960
61	49	1	—	1	5	6	31	5	3,700
62	46	—	—	4	5	6	23	8	3,130
63	47	1	1	2	6	8	25	4	4,540
平成元	37	—	—	2	6	3	27	4	2,930
2	33	1	—	3	3	3	16	7	3,310
3	41	1	—	3	2	6	25	4	3,900
4	22	—	—	—	3	3	11	5	1,220
5	40	1	—	5	1	7	18	8	4,090
6	33	1	—	5	2	5	13	7	3,950
7	27	1	—	—	1	3	11	7	1,960
8	17	—	—	1	1	2	12	1	1,130
9	11	—	—	1	1	1	7	1	880
10	15	—	—	—	2	4	7	2	1,060
11	32	1	—	—	1	2	19	9	2,180
12	35	—	—	—	6	3	18	8	2,110
13	23	—	—	1	2	5	10	5	1,760
14	15	—	—	1	1	4	7	2	1,140
15	10	—	—	1	2	1	4	2	1,610
16	11	—	—	1	3	3	3	1	2,220
17	10	—	—	—	2	1	5	2	1,810
18	22	—	—	1	4	6	8	3	1,700
19	21	1	—	—	3	1	12	4	2,150
20	27	—	—	2	3	9	10	3	2,500
21	14	—	—	—	3	4	3	4	970
22	13	—	—	—	—	10	2	1	1,070
23	15	—	—	—	5	2	4	4	1,490
24	19	1	—	1	2	6	5	4	2,460
25	13	—	—	—	1	4	4	4	860
26	25	—	—	—	6	4	12	3	2,080
27	15	—	—	—	2	4	6	3	950

資料：防災原子力安全課・茨城県市町村総合事務組合

96. 共同募金の推移

(単位：円・%)

年 度	目 標	実 績				達 成 率
		総 額	戸 別	街 頭	個人・法人 そ の 他	
昭和 53 年	1,478,000	2,329,574	1,725,231	3,339	601,004	158
55	2,820,000	2,909,014	1,920,300	8,001	980,713	103
60	3,870,000	4,414,386	3,340,400	55,626	1,018,360	114
61	3,900,000	4,494,980	3,418,950	45,664	1,030,366	115
62	3,900,000	4,578,793	3,477,420	41,256	1,060,117	117
63	3,900,000	4,555,035	3,492,900	30,703	1,031,432	117
平成元	4,000,000	4,663,325	3,510,402	25,432	1,127,491	116
2	4,000,000	4,798,505	3,572,000	41,647	1,184,858	120
3	4,000,000	5,239,823	3,595,594	25,718	1,618,511	131
4	4,000,000	5,254,229	3,614,134	60,554	1,579,541	131
5	4,000,000	5,405,008	3,581,670	67,241	1,756,097	135
6	4,099,000	5,679,656	3,664,100	72,765	1,942,791	139
7	4,195,000	6,010,175	3,724,170	78,134	2,207,871	143
8	4,573,000	5,986,803	3,727,000	87,697	2,172,106	131
9	4,597,900	6,116,313	3,735,500	90,586	2,290,227	133
10	4,621,700	6,006,545	3,793,790	89,300	2,123,455	130
11	4,833,000	5,907,141	3,844,700	33,576	2,028,865	122
12	4,811,000	6,081,841	3,882,000	88,065	2,111,776	126
13	4,849,000	5,963,605	3,875,000	81,560	2,007,045	123
14	4,849,000	5,834,938	3,896,950	90,655	1,847,333	120
15	4,805,000	5,849,485	3,948,800	60,173	1,840,512	122
16	4,707,000	5,858,066	3,955,246	68,816	1,834,004	124
17	5,551,000	5,741,169	3,919,050	71,773	1,750,346	103
18	5,457,000	5,792,128	3,935,100	48,718	1,808,310	106
19	5,489,000	5,769,469	3,926,000	70,786	1,772,683	105
20	5,439,000	5,875,327	3,921,500	68,322	1,885,505	108
21	5,568,000	5,739,441	3,942,600	65,524	1,731,317	103
22	5,545,000	5,763,793	3,951,000	65,176	1,747,617	104
23	5,505,000	5,771,335	4,022,280	76,134	1,672,921	105
24	5,669,000	5,675,417	4,020,860	63,544	1,591,013	100
25	5,673,000	5,711,706	4,021,000	62,668	1,628,038	101
26	5,634,000	5,695,451	4,039,200	71,992	1,584,259	101
27	5,675,000	5,743,930	4,031,900	54,186	1,657,844	101

資料：東海村社会福祉協議会

97. 心配ごと相談所相談状況の推移

(単位：件)

年 度	相 談 内 容																		
	総数	結婚	離婚	家族	生計	財産	医療	精神	相隣	住宅	登記	労働	金銭	税金	交通	刑事	人権	その他	問合せ
昭和59年度	145	5	8	11	3	49	3	—	—	13	—	4	—	—	27	—	7	15	—
60	141	3	10	18	10	42	1	—	—	13	—	1	—	—	21	—	7	15	—
平成元	92	—	8	7	5	34	3	2	—	10	—	2	—	—	13	—	2	6	—
5	160	3	24	10	5	50	7	1	—	12	—	—	—	—	20	—	7	21	—
6	148	—	21	11	1	44	1	2	—	7	—	—	—	—	16	—	5	40	—
7	152	1	22	9	5	48	5	—	—	11	—	—	—	—	10	—	—	41	—
8	141	3	15	9	4	44	3	—	—	12	—	—	—	—	10	—	3	38	—
9	143	1	11	9	1	43	1	—	—	9	—	—	—	—	11	—	5	52	—
10	226	7	16	19	5	41	4	—	—	11	—	7	—	—	13	—	11	92	—
11	216	4	20	19	8	59	2	—	—	11	—	6	—	—	15	—	1	71	—
12	206	3	20	15	8	45	2	—	—	14	—	5	—	—	11	—	2	81	—
13	274	3	20	15	8	45	5	—	—	14	—	5	2	—	11	—	5	139	2
14	245	3	22	20	13	90	10	—	—	21	—	5	1	—	7	—	8	42	3
15	274	1	28	20	16	66	1	—	—	20	—	9	3	—	17	—	22	59	12
16	184	2	13	12	24	41	—	—	—	12	—	—	1	—	12	—	15	51	1
17	225	1	31	26	12	46	2	—	—	4	—	3	—	—	9	—	15	75	1
18	208	3	21	27	2	56	1	8	4	8	—	5	35	2	4	—	4	28	—
19	189	—	19	21	2	49	2	7	10	11	3	6	32	—	4	1	2	20	—
20	183	6	14	27	3	51	3	5	12	9	2	1	19	1	—	—	9	21	—
21	203	2	11	28	5	68	4	4	12	11	1	1	22	—	6	—	4	24	—
22	188	4	23	23	6	61	1	5	9	3	—	1	17	2	5	1	3	24	—
23	214	1	30	24	13	68	2	1	16	13	7	6	9	2	2	—	3	17	—
24	163	—	25	22	11	39	2	—	—	10	—	4	—	—	3	—	13	34	—
25	241	2	28	28	10	47	3	—	16	32	—	6	—	—	4	—	27	38	—
26	188	—	21	6	8	68	5	—	10	38	—	—	—	—	3	—	2	27	—
27	120	—	14	13	3	41	1	—	5	5	—	4	—	—	2	—	3	29	—

資料：東海村社会福祉協議会

98. 村立保育所・認定こども園保育士数・職員数・児童数の推移

(単位：所・人)

各年5月1日

年次	所数	保育士数	保育所定員	入所児童数						
				総数	0歳	1歳	2歳	3歳	4歳	5歳
昭和45年	1	7	60	60	—	6	6	8	13	27
50	4	39	250	209	—	13	30	61	67	38
55	4	39	240	185	1	11	32	40	40	61
60	4	35	240	165	6	15	22	31	42	49
61	4	35	240	156	5	20	21	32	36	42
62	4	34	240	141	2	13	27	31	36	32
63	3	32	210	167	6	18	24	42	38	39
平成元	3	32	210	170	5	19	26	34	45	41
2	3	34	210	176	1	17	31	39	40	48
3	3	36	210	158	2	11	25	33	41	46
4	3	37	210	160	3	15	27	33	39	43
5	3	37	210	150	2	12	25	36	37	38
6	3	38	210	145	2	12	23	34	37	37
7	3	39	210	163	8	18	25	39	42	31
8	3	39	210	193	8	29	31	35	45	45
9	3	39	210	191	6	25	41	43	32	44
10	3	40	220	235	10	32	41	62	52	38
11	3	39	220	247	11	26	45	52	60	53
12	3	40	220	246	14	29	37	50	55	61
13	3	52	220	249	14	38	40	51	56	50
14	3	52	220	266	10	35	57	51	60	53
15	3	56	220	265	9	36	44	66	54	56
16	3	57	220	245	9	32	39	49	61	55
17	3	55	220	246	7	38	43	52	46	60
18	3	55	220	230	5	30	51	47	52	45
19	3	55	220	227	4	30	38	53	49	53
20	3	57	220	211	5	24	36	43	55	48
21	3	54	220	239	9	37	35	50	54	54
22	3	55	220	246	4	43	51	40	58	50
23	3	66	220	257	8	36	49	57	51	56
24	3	68	220	247	8	31	49	53	57	49
25	3	66	220	251	11	30	47	53	52	58
26	3	78	250	271	11	37	46	53	65	59
27	3	87	330	285	16	40	52	52	55	70

注) 平成27年1月から村松保育所が認定こども園(「とうかい村松宿こども園」となった

資料：子育て支援課

99. 私立保育所保育士数・職員数・児童数の推移

(単位：所・人)

各年5月1日

年次	所数	保育士数	保育所 定員	入所児童数						
				総数	0歳	1歳	2歳	3歳	4歳	5歳
昭和50年	1	12	…	…	…	…	…	…	…	…
55	2	19	120	120	7	19	23	25	26	20
60	2	23	120	120	13	11	20	28	24	24
61	2	23	120	118	6	16	14	28	30	24
62	2	23	120	120	10	13	20	18	29	30
63	2	21	120	118	8	17	18	23	21	31
平成元	2	22	120	111	5	17	20	19	26	24
2	2	22	120	103	7	14	14	25	20	23
3	2	22	120	114	11	19	17	22	26	19
4	2	23	120	112	9	16	21	16	22	28
5	2	23	120	107	6	12	23	20	21	25
6	2	25	120	117	7	16	20	30	21	23
7	2	24	120	128	8	24	18	26	30	22
8	2	26	120	119	7	18	25	18	25	26
9	2	26	120	119	14	16	21	26	16	26
10	2	26	120	132	7	23	23	28	31	20
11	2	27	120	137	10	18	27	24	28	30
12	2	27	120	144	14	29	19	30	24	28
13	2	23	120	147	14	26	31	20	31	25
14	2	26	120	142	8	23	27	33	19	32
15	2	28	150	155	13	24	29	33	38	18
16	4	54	270	261	23	44	49	60	47	38
17	4	58	270	301	14	51	52	65	64	55
18	4	69	360	349	25	56	64	65	74	65
19	4	78	360	369	25	70	67	74	62	71
20	4	83	360	393	30	65	80	74	80	64
21	4	79	360	406	25	66	81	79	78	77
22	4	82	360	408	23	67	76	85	80	77
23	4	102	360	422	28	65	76	83	89	81
24	4	109	390	441	17	73	85	86	90	90
25	4	112	390	446	29	68	84	85	88	92
26	4	112	390	438	26	75	78	86	87	86
27	4	111	390	415	23	69	77	77	86	83

資料：子育て支援課

100. 障害者センター利用状況の推移

100-1 年度別通所者数の推移

(単位：人)

年 度	通 所 者 数									
	計	男 女 別		年 齢 層				利用サービス別		
		男	女	40 歳以上	30 歳以上 40 歳未満	20 歳以上 30 歳未満	20 歳未満	生活介護	自立訓練	児 童 発達支援
平成 23	60	42	18	8	7	10	35	25	2	33
24	58	32	26	9	6	11	32	28	—	30
25	54	33	21	9	6	14	25	29	1	24
26	48	26	22	12	4	11	18	28	—	17
27	47	30	17	13	4	11	19	29	—	18

資料：介護福祉課

100-2 年度別訓練実施日数及び延利用者数の推移

(単位：日・人)

年 度	訓 練 実 施 日 数				延 利 用 者 数			
	計	生 活 介 護	自 立 訓 練	児 童 発達支援	計	生 活 介 護	自 立 訓 練	児 童 発達支援
平成 23	592	225	225	142	3,539	2,845	462	232
24	662	254	254	154	6,012	5,045	—	967
25	671	253	253	165	6,065	4,979	4	1,082
26	670	258	258	154	6,012	5,089	—	923
27	611	234	234	143	5,530	4,642	—	888

資料：介護福祉課

101. 障害者手帳所持者数

(単位：日・人)

年 度	計	身体障がい者（身体障害者手帳）					知的障がい者 （療育手帳）	精神障がい者 （精神保健 福祉手帳）
		肢体不自由	視覚	聴覚	音声・言語	内部		
平成18年度	1,142	558	58	74	10	206	151	85
19	1,188	526	71	72	10	258	161	90
20	1,237	535	70	78	10	270	183	91
21	1,273	544	65	79	10	284	193	98
22	1,320	548	65	81	10	301	204	111
23	1,365	554	62	80	9	311	213	136
24	1,427	572	64	77	8	319	227	160
25	1,458	576	66	76	7	325	241	167
26	1,442	568	66	75	7	310	247	169
27	1,508	557	66	84	8	329	269	195

資料：介護福祉課

102. 児童センター利用状況の推移

(単位：人)

年 度	児 童		保 護 者	
	延利用者数	1日平均 利用者数	延利用者数	1日平均 利用者数
平成16年度	22,311	76	15,872	54
17	25,259	86	18,798	64
18	26,847	92	19,513	67
19	27,828	95	20,592	71
20	24,954	85	19,056	65
21	23,944	82	17,709	61
22	22,773	83	17,620	64
23	11,464	47	8,930	37
24	17,869	61	13,773	47
25	18,975	65	14,214	48
26	17,678	60	13,312	45
27	17,193	58	12,254	43

資料：子育て支援課

103. 高齢者センター利用状況の推移

(単位：人)

年 度	総 計		村 内 利 用 者			村外利用者
	計	1日平均利用者数	計	高齢者	一 般	計
昭和 53 年度	13,818	51.2	11,752	10,928	824	2,066
54	15,247	54.1	12,746	11,928	818	2,501
55	16,792	59.5	14,618	13,685	933	2,174
56	17,193	59.9	15,129	14,199	930	2,064
57	17,369	60.7	15,457	14,702	755	1,912
58	18,897	65.6	16,491	15,606	885	2,406
59	18,427	64.9	16,073	15,152	921	2,354
60	19,380	67.5	16,817	15,915	902	2,563
61	19,351	68.1	16,531	15,747	784	2,820
62	18,402	64.1	15,976	15,161	816	2,426
63	18,898	66.8	15,987	15,257	730	2,911
平成元	17,534	64.0	14,555	13,989	566	2,979
2	16,891	65.7	14,222	13,502	720	2,669
3	15,152	69.3	14,934	14,385	549	3,215
4	20,815	80.4	17,561	16,297	1,264	3,254
5	18,707	79.3	16,450	15,416	1,034	2,254
6	19,833	82.0	17,831	16,557	1,274	3,002
7	19,746	82.3	17,303	15,974	1,329	2,443
8	18,944	79.3	15,635	14,829	806	3,309
9	19,599	82.0	16,087	15,660	427	3,512
10	21,225	88.8	17,857	17,362	495	3,368
11	19,939	83.8	17,367	17,097	270	2,572
12	17,435	72.6	15,405	15,222	183	2,030
13	16,401	68.6	14,838	14,600	238	1,563
14	16,021	67.0	15,076	14,644	432	945
15	16,791	72.4	15,495	15,237	258	1,296
16	25,106	86.3	24,197	20,663	3,534	909
17	25,693	88.3	24,839	20,880	3,959	854
18	31,213	107.0	30,271	27,028	3,243	942
19	28,439	97.0	27,803	24,327	3,476	636
20	30,247	103.0	29,485	25,538	3,947	762
21	28,564	98.0	27,062	23,295	3,767	1,502
22	25,848	94.0	24,394	21,360	3,034	1,454
23	22,085	83.7	21,121	16,043	5,078	964
24	27,183	91.5	26,159	18,944	7,215	1,024
25	26,353	90.3	25,453	21,771	3,682	900
26	28,743	98.1	27,712	22,815	4,897	1,031
27	29,162	100.2	28,013	22,018	5,995	1,149

注) 1. 平成 15 年度以前は老人福祉センター「みどり荘」の数値

2. 平成 16 年度に総合福祉センター内へ移転

資料：介護福祉課

104. 東海村シルバー人材センター事業状況

104-1 事業実績

(単位：人・件・千円)

年 度	会員登録人員			受注件数					就 業 延人員	事 業 収入額
	計	男 性	女 性	計	公共機関	民間事業所	一般家庭	独自事業		
昭和59年度	82	44	38	310	46	264			2,401	7,739
60	86	47	39	395	72	323			3,107	11,834
平成元	98	63	35	979	160	819			9,556	38,856
5	152	90	62	1,081	329	752			9,941	46,528
10	266	165	101	1,837	483		1,354		25,012	103,716
11	299	190	109	2,095	581	553	950	11	23,860	114,471
12	336	225	111	2,399	599	638	1,142	20	27,920	138,171
13	349	242	107	2,718	633	672	1,384	29	32,659	169,901
14	358	250	108	2,788	687	767	1,312	22	33,410	168,542
15	380	268	112	2,779	698	754	1,318	9	33,706	172,284
16	399	275	124	2,738	718	763	1,248	9	35,508	175,902
17	408	275	133	3,007	816	731	1,451	9	39,613	191,895
18	392	268	124	3,077	851	683	1,534	9	39,782	187,078
19	391	266	125	3,284	975	695	1,584	30	48,709	204,520
20	401	271	130	3,587	1,054	690	1,784	59	53,956	217,546
21	417	281	136	3,501	1,050	610	1,770	71	51,452	201,490
22	430	290	140	3,750	1,109	572	2,016	53	53,005	205,736
23	393	262	131	3,838	1,068	562	2,169	39	50,764	196,493
24	389	258	131	3,900	1,107	496	2,265	32	49,518	198,032
25	374	245	129	3,766	1,063	504	2,166	33	48,128	193,927
26	379	244	135	3,582	1039	419	2,092	32	48,033	188,213
27	360	228	132	3,355	866	381	2,078	30	40,767	163,838

資料：介護福祉課

104-2 職群別事業状況

(単位：人・件・千円)

年 度		専門技術群	事務整理群	管理群	折衝外交群	技能群	一般作業群	サービス群
平成7年度	受注件数	2	58	195	6	469	637	34
	就業延人員	8	226	4,027	136	2,640	8,556	246
	事業総収入額	54	594	17,013	780	12,091	34,984	1,138
8	受注件数	8	58	195	5	557	694	26
	就業延人員	163	215	4,327	118	3,296	11,964	148
	事業総収入額	874	650	18,769	715	15,410	41,734	606
9	受注件数	7	64	216	7	611	786	36
	就業延人員	92	289	5,049	131	3,692	14,600	170
	事業総収入額	748	1,210	23,893	798	20,754	51,530	586
10	受注件数	6	76	257	12	668	745	73
	就業延人員	111	457	6,407	237	3,467	13,991	342
	事業総収入額	922	2,095	28,907	1,338	17,419	51,991	1,044
11	受注件数	5	98	277	19	754	873	69
	就業延人員	83	489	6,434	495	3,840	12,065	454
	事業総収入額	704	2,605	31,781	2,425	19,863	56,138	955
12	受注件数	15	79	299	27	969	934	76
	就業延人員	235	577	6,777	827	6,513	12,592	399
	事業総収入額	1,653	3,291	32,088	4,804	37,645	57,692	998
13	受注件数	22	88	351	17	1,121	972	147
	就業延人員	845	700	8,180	672	8,344	13,239	679
	事業総収入額	6,292	3,127	40,658	3,894	53,970	60,003	1,958
14	受注件数	45	71	404	19	1,129	981	139
	就業延人員	1,109	630	8,740	670	7,843	13,811	607
	事業総収入額	8,043	4,130	42,971	3,128	45,358	62,969	1,944
15	受注件数	59	64	409	9	1,150	957	131
	就業延人員	1,059	454	8,263	553	8,549	14,294	534
	事業総収入額	7,045	2,319	41,084	2,836	51,637	65,540	1,825
16	受注件数	66	40	421	7	1,081	1,003	120
	就業延人員	961	199	9,411	513	8,619	15,052	753
	事業総収入額	7,957	630	46,492	3,024	48,820	66,951	2,028
17	受注件数	43	43	467	5	1,175	1,124	150
	就業延人員	827	662	11,123	325	9,511	16,196	969
	事業総収入額	6,904	1,599	53,875	2,881	52,610	71,644	2,381
18	受注件数	47	41	478	20	1,152	1,177	162
	就業延人員	918	217	11,906	938	9,213	15,704	886
	事業総収入額	7,240	414	56,385	3,394	46,691	70,637	2,316
19	受注件数	122	63	447	109	1,173	1,220	150
	就業延人員	1,269	525	11,857	6,941	9,547	17,854	716
	事業総収入額	8,218	1,899	53,626	12,252	49,333	77,680	1,512
20	受注件数	206	85	463	126	1,259	1,305	143
	就業延人員	2,418	712	12,714	9,751	9,870	17,813	678
	事業総収入額	12,719	3,129	55,992	13,180	51,207	79,705	1,615
21	受注件数	178	101	461	135	1,211	1,278	137
	就業延人員	1,844	772	12,135	10,610	9,438	15,951	702
	事業総収入額	6,631	3,149	53,360	13,543	48,787	74,253	1,768
22	受注件数	144	87	470	126	1,296	1,456	171
	就業延人員	1,805	532	12,033	10,585	10,560	16,683	807
	事業総収入額	7,636	1,923	53,323	13,418	51,051	76,227	2,089
23	受注件数	130	81	417	131	1,333	1,542	204
	就業延人員	1,869	511	9,267	10,841	10,883	16,633	760
	事業総収入額	9,347	2,059	40,497	14,199	52,681	75,503	2,212
24	受注件数	108	82	332	126	1,475	1,550	227
	就業延人員	1,593	394	8,468	9,924	10,987	17,367	785
	事業総収入額	7,098	1,432	38,520	12,842	60,433	75,538	2,172
25	受注件数	83	80	329	108	1,357	1,592	217
	就業延人員	1,600	483	8,431	9,040	10,300	17,497	777
	事業総収入額	6,374	1,598	37,930	13,050	57,141	75,838	2,000
26	受注件数	50	79	346	119	1,243	1,565	180
	就業延人員	810	906	9,141	10,003	8,890	17,697	586
	事業総収入額	2,984	2,765	43,468	12,782	45,130	79,431	1,657
27	受注件数	45	62	190	75	1,307	1,501	175
	就業延人員	620	871	5,589	7,225	8,419	17,489	554
	事業総収入額	1,802	2,070	25,508	12,153	40,138	80,570	1,600

資料：介護福祉課



12 教 育



105. 小中学校の推移

105 - 1 小学校数及び児童数等の推移

(単位：校・学級・人)

各年度5月1日

年 度	学 校 数	学 級 数	児 童 数			教員数 (本務者)		職 員 数
			男	女	うち女			
昭和33年度	3	35	1,601	806	795	41	7	7
35	3	38	1,599	806	793	46	19	8
40	4	41	1,507	769	738	51	25	16
41	4	42	1,528	771	757	52	24	16
42	4	45	1,582	810	771	57	27	17
43	4	45	1,617	809	808	57	27	18
44	4	47	1,684	853	831	59	27	21
45	4	49	1,799	920	879	63	28	19
46	4	52	1,925	995	930	65	29	20
47	4	58	2,152	1,136	1,016	73	35	21
48	4	62	2,284	1,203	1,081	78	38	23
49	4	69	2,501	1,327	1,174	87	...	23
50	4	77	2,715	1,437	1,278	95	...	25
51	4	82	2,928	1,536	1,392	102	...	25
52	4	87	3,144	1,647	1,497	109	...	26
53	4	90	3,339	1,729	1,610	116	...	27
54	4	94	3,584	1,865	1,719	115	55	28
55	4	98	3,737	1,929	1,808	125	61	29
56	5	104	4,012	2,138	1,874	135	69	30
57	6	104	3,718	1,886	1,832	139	72	33
58	6	102	3,583	1,828	1,755	133	67	34
59	6	102	3,498	1,766	1,732	136	71	32
60	6	97	3,297	1,640	1,657	128	64	32
61	6	91	3,061	1,525	1,536	129	70	31
62	6	88	2,914	1,443	1,471	120	62	30
63	6	85	2,753	1,355	1,398	117	61	30
平成元	6	83	2,578	1,252	1,325	122	70	28
2	6	79	2,447	1,193	1,254	119	75	24
3	6	78	2,392	1,183	1,209	113	69	25
4	6	77	2,288	1,146	1,142	177	72	25
5	6	76	2,217	1,140	1,077	107	62	27
6	6	77	2,199	1,130	1,069	112	68	23
7	6	75	2,154	1,086	1,068	112	69	23
8	6	69	2,093	1,077	1,016	110	70	25
9	6	69	2,043	1,050	993	107	66	23
10	6	70	2,019	1,031	988	109	70	22
11	6	69	2,009	1,013	996	105	67	22
12	6	69	2,001	996	1,005	107	70	22
13	6	76	2,093	1,057	1,036	106	68	22
14	6	75	2,158	1,080	1,078	114	76	22
15	6	80	2,203	1,106	1,097	117	77	22
16	6	81	2,266	1,168	1,098	119	81	21
17	6	84	2,346	1,194	1,152	124	81	21
18	6	82	2,399	1,208	1,191	118	79	21
19	6	85	2,436	1,233	1,203	122	84	21
20	6	88	2,498	1,265	1,233	125	87	21
21	6	88	2,541	1,296	1,245	124	82	22
22	6	96	2,603	1,326	1,277	136	92	21
23	6	98	2,611	1,335	1,276	140	96	21
24	6	97	2,561	1,306	1,255	139	96	21
25	6	98	2,546	1,305	1,241	145	95	21
26	6	98	2,492	1,270	1,222	140	91	20
27	6	98	2,443	1,272	1,171	133	85	24

資料：学校教育課「学校基本調査」

105 - 2 中学校数及び生徒数等の推移

(単位：校・学級・人)

各年度5月1日

年 度	学 校 数	学 級 数	生 徒 数		教員数	教員数 (本務者)		職 員 数
			男	女		うち	女	
昭和33年度	1	13	665	326	339	17	3	3
35	1	16	767	388	379	23	7	3
40	1	19	811	413	398	29	8	4
41	1	18	771	401	370	28	9	6
42	1	18	759	389	370	29	10	6
43	1	18	732	383	349	29	11	7
44	1	18	745	378	367	30	10	7
45	1	18	732	367	365	29	10	7
46	1	19	800	389	411	31	9	7
47	1	20	835	407	428	32	9	7
48	1	22	912	463	449	37	11	8
49	1	24	936	466	470	38	...	9
50	1	25	997	512	485	40	...	9
51	1	26	1,038	537	501	41	...	9
52	1	27	1,156	604	552	43	...	9
53	2	33	1,232	661	571	56	...	13
54	2	35	1,292	686	606	58	17	13
55	2	36	1,378	730	648	60	18	15
56	2	39	1,530	805	725	66	23	15
57	2	42	1,691	877	814	69	23	14
58	2	44	1,809	937	872	71	19	14
59	2	44	1,785	907	878	75	23	13
60	2	46	1,846	934	912	76	22	13
61	2	46	1,843	916	927	76	25	12
62	2	46	1,886	939	947	75	25	12
63	2	44	1,766	877	889	75	26	12
平成元	2	43	1,649	852	797	71	27	11
2	2	41	1,493	766	727	71	27	10
3	2	40	1,394	699	695	70	29	12
4	2	39	1,333	634	699	66	27	12
5	2	37	1,292	601	691	67	30	11
6	2	35	1,223	579	644	62	26	12
7	2	33	1,152	560	592	62	28	12
8	2	30	1,075	543	532	61	31	13
9	2	30	1,098	568	530	61	28	12
10	2	30	1,063	543	520	60	25	12
11	2	30	1,064	555	509	59	26	13
12	2	28	1,024	529	495	56	24	13
13	2	29	978	493	485	55	23	13
14	2	28	931	473	458	54	23	12
15	2	28	912	459	453	55	27	10
16	2	29	934	466	468	56	25	9
17	2	29	941	460	481	57	27	8
18	2	30	972	476	496	59	26	8
19	2	31	1,056	545	511	62	27	8
20	2	32	1,092	559	533	65	30	8
21	2	34	1,087	560	527	66	27	9
22	2	35	1,072	546	526	65	26	8
23	2	36	1,096	564	532	65	32	8
24	2	38	1,164	589	575	70	33	8
25	2	38	1,192	613	579	74	35	7
26	2	41	1,247	631	616	75	33	7
27	2	42	1,245	651	594	76	34	6

資料：学校教育課「学校基本調査」

105－3 中学校進路別卒業生数の推移

(単位：人)

年 度	卒業生総数			進 学 者			就 職 者			就 職 進 学 者		
	総数	男	女	総数	男	女	総数	男	女	総数	男	女
昭和33年度	250	131	119	125	67	58	55	32	23	—	—	—
35	226	112	114	143	60	83	83	52	31	—	—	—
40	287	144	143	202	94	108	51	24	27	1	1	—
41	292	142	150	225	101	124	54	32	22	2	2	—
42	265	139	126	209	99	110	48	37	11	—	—	—
43	263	140	123	218	112	106	35	22	13	—	—	—
44	251	125	126	204	99	105	46	26	20	—	—	—
45	257	129	128	217	108	111	36	22	14	—	—	—
46	243	129	114	191	88	103	27	20	7	—	—	—
47	261	124	137	237	110	127	13	8	5	—	—	—
48	237	119	118	223	110	113	14	9	5	—	—	—
49	309	156	153	289	146	143	11	4	7	—	—	—
50	293	137	156	278	128	150	10	4	6	—	—	—
51	322	171	151	305	159	146	7	3	4	1	1	—
52	310	154	156	302	147	155	5	4	1	—	—	—
53	366	185	181	358	180	178	4	1	3	—	—	—
54	371	200	171	358	191	167	7	4	3	—	—	—
55	436	228	208	420	218	202	7	4	3	—	—	—
56	423	231	192	411	225	186	6	1	5	—	—	—
57	431	233	198	417	222	195	6	4	2	—	—	—
58	513	264	249	499	254	245	5	3	2	—	—	—
59	585	305	280	562	289	273	5	4	1	—	—	—
60	595	311	284	571	297	274	13	8	5	1	1	—
61	616	312	304	585	291	294	10	8	2	2	2	—
62	568	284	284	553	277	276	10	5	5	—	—	—
63	652	341	311	615	317	298	15	10	5	1	1	—
平成元	616	296	320	593	278	315	9	6	3	—	—	—
2	608	301	307	587	286	301	8	7	1	—	—	—
3	526	275	251	514	266	248	4	4	—	—	—	—
4	500	268	232	480	252	228	10	10	—	—	—	—
5	464	225	239	460	221	239	2	2	—	—	—	—
6	427	207	220	421	203	218	2	1	1	—	—	—
7	440	207	223	430	199	231	1	—	1	—	—	—
8	423	190	233	416	187	229	2	1	1	—	—	—
9	365	189	176	361	185	176	—	—	—	—	—	—
10	358	182	176	346	174	172	1	1	—	—	—	—
11	352	177	175	329	158	171	6	6	—	5	5	—
12	389	208	181	374	197	177	5	5	—	1	1	—
13	326	162	164	323	159	164	1	1	—	1	1	—
14	348	185	163	337	179	158	—	—	—	—	—	—
15	343	180	163	339	177	162	—	—	—	—	—	—
16	285	130	155	282	128	154	2	2	—	—	—	—
17	305	169	136	302	166	136	2	2	—	—	—	—
18	327	163	164	326	163	163	1	—	1	—	—	—
19	304	134	170	303	134	169	—	—	—	—	—	—
20	310	161	149	308	160	148	—	—	—	—	—	—
21	355	180	175	355	180	175	—	—	—	—	—	—
22	382	200	182	380	199	181	—	—	—	—	—	—
23	359	183	176	358	182	176	—	—	—	—	—	—
24	370	189	181	370	189	181	—	—	—	—	—	—
25	371	198	173	371	198	173	—	—	—	—	—	—
26	422	201	221	421	200	221	—	—	—	—	—	—
27	403	214	189	402	213	189	—	—	—	1	1	—

無 業 者			そ の 他 (死亡・不詳)			他県への進学者 (再 掲)			自 家・自 営 業 に つ いた も の (再 掲)			教 育 訓 練 機 関 等 入 学 者		
総数	男	女	総数	男	女	総数	男	女	総数	男	女	総数	男	女
64	29	35	6	3	3	—	—	—	—	—	—	—	—	—
—	—	—	—	—	—	—	—	—	—	—	—	—	—	—
33	25	8	—	—	—	—	—	—	—	—	—	—	—	—
3	2	1	8	5	3	—	—	—	4	2	2	—	—	—
8	3	5	—	—	—	—	—	—	—	—	—	2	1	1
10	6	4	—	—	—	—	—	—	—	—	—	—	—	—
1	—	1	—	—	—	—	—	—	—	—	—	—	—	—
4	1	3	—	—	—	2	1	1	—	—	—	—	—	—
25	21	4	—	—	—	1	—	1	5	5	—	—	—	—
10	6	4	1	—	1	—	—	—	—	—	—	—	—	—
—	—	—	—	—	—	—	—	—	—	—	—	—	—	—
9	6	3	—	—	—	—	—	—	—	—	—	—	—	—
5	5	—	—	—	—	—	—	—	—	—	—	1	1	—
—	—	—	—	—	—	—	—	—	—	—	—	9	8	1
—	—	—	—	—	—	—	—	—	—	—	—	3	3	—
2	2	—	—	—	—	2	—	2	—	—	—	2	2	—
—	—	—	—	—	—	1	—	—	—	—	—	6	5	1
3	2	1	—	—	—	—	—	—	—	—	—	6	4	2
—	—	—	—	—	—	1	—	—	—	—	—	6	5	1
—	—	—	—	—	—	—	—	—	—	—	—	6	6	—
3	2	1	—	—	—	—	—	—	—	—	—	6	5	1
6	4	2	—	—	—	—	—	—	—	—	—	12	8	4
7	2	5	—	—	—	4	4	—	5	1	4	4	4	—
12	7	5	—	—	—	3	—	3	6	1	5	9	6	3
—	—	—	—	—	—	4	4	—	—	—	—	5	2	3
5	2	3	—	—	—	10	8	2	2	—	2	17	12	5
1	1	—	—	—	—	2	—	2	—	—	—	13	11	2
4	3	1	—	—	—	—	—	—	—	—	—	9	5	4
2	1	1	—	—	—	5	2	3	—	—	—	6	4	2
4	2	2	—	—	—	2	1	1	—	—	—	6	4	2
—	—	—	—	—	—	3	2	1	—	—	—	2	2	—
2	1	1	—	—	—	2	2	—	—	—	—	2	2	—
4	4	—	—	—	—	4	3	1	—	—	—	5	4	1
2	—	2	—	—	—	3	2	1	—	—	—	3	2	1
1	1	—	—	—	—	2	1	1	—	—	—	3	3	—
4	1	3	—	—	—	6	5	1	—	—	—	7	6	1
12	8	4	—	—	—	5	1	4	—	—	—	—	—	—
8	4	4	—	—	—	1	—	1	—	—	—	1	1	—
1	1	—	—	—	—	3	2	1	—	—	—	—	—	—
10	5	5	—	—	—	3	3	—	—	—	—	1	1	—
4	3	1	—	—	—	6	2	4	—	—	—	—	—	—
1	—	1	—	—	—	2	1	1	—	—	—	—	—	—
1	1	—	—	—	—	7	3	4	—	—	—	—	—	—
—	—	—	—	—	—	6	2	4	—	—	—	—	—	—
1	—	1	—	—	—	3	3	—	—	—	—	—	—	—
2	1	1	—	—	—	5	5	—	—	—	—	—	—	—
—	—	—	—	—	—	4	3	1	—	—	—	—	—	—
2	1	1	—	—	—	4	3	1	—	—	—	—	—	—
1	1	—	—	—	—	6	3	3	—	—	—	—	—	—
—	—	—	—	—	—	6	4	2	—	—	—	—	—	—
—	—	—	—	—	—	5	3	2	—	—	—	—	—	—
1	1	—	—	—	—	4	2	2	—	—	—	—	—	—
—	—	—	—	—	—	4	3	1	—	—	—	—	—	—

105 - 4 小中学校教員数及び学年別児童生徒数

(単位：人)

平成 28 年 5 月 1 日

区 分	白方小	照沼小	中丸小	石神小	舟石川小	村松小	東海中	東海南中	
教員数(本務者)	30	13	29	18	28	20	41	37	
児童及生徒数	594	90	608	267	570	306	618	622	
学 年	1 学 年	103	11	98	39	101	50	199	196
	2 学 年	96	12	101	43	99	53	211	209
	3 学 年	94	16	129	41	84	45	208	217
	4 学 年	95	16	111	33	97	56		
	5 学 年	101	17	91	55	93	48		
	6 学 年	105	18	78	56	96	54		

資料：学校教育課「学校基本調査」

105 - 5 小中学校の敷地保有状況

(単位：㎡・人)

平成 28 年 5 月 1 日

校 名	校地面積	児童・生 1 人当り 面 積	内 訳			児童・生徒数
			建物敷地	屋外運動場	そ の 他	
白方小学校	41,165	69.3	17,255	11,423	12,487	594
照沼小学校	17,930	199.2	9,180	8,750	—	90
中丸小学校	28,137	46.3	11,710	8,803	7,624	608
石神小学校	22,020	82.5	8,330	10,228	3,462	267
舟石川小学校	37,836	66.4	13,572	18,962	5,302	570
村松小学校	38,857	127.0	14,985	15,734	8,138	306
東海中学校	61,228	99.1	17,752	43,476	—	618
東海南中学校	56,366	90.6	17,686	27,846	10,834	622

資料：学校教育課「平成 28 年度施設台帳」

106. 高等学校の推移

106 - 1 学年別生徒数の推移

(単位：人)

各年度5月1日

年 度	総 数			学 年					
	総 数	男	女	1 学 年		2 学 年		3 学 年	
				男	女	男	女	男	女
昭和53年度	549	315	234	…	…	…	…	…	…
54	818	460	358	275		271		272	
55	817	445	372	275		276		266	
56	815	421	394	133	139	141	127	147	128
57	809	405	404	132	138	132	139	141	127
58	820	400	420	138	145	133	138	129	137
59	833	401	432	131	151	140	145	130	136
60	845	385	458	118	164	130	151	137	143
61	835	338	497	95	190	114	163	129	144
62	835	330	505	130	155	92	188	108	162
63	884	361	523	145	186	129	153	87	184
平成元	887	389	498	118	163	144	184	127	151
2	888	384	504	125	158	122	163	137	183
3	822	362	460	126	145	123	154	113	161
4	807	358	449	117	154	122	143	119	152
5	795	357	438	121	143	119	153	117	142
6	784	339	445	103	149	119	144	117	152
7	761	313	448	96	157	103	146	114	145
8	731	283	448	88	152	96	155	99	141
9	721	278	443	104	142	84	150	90	151
10	708	260	448	79	163	100	141	81	144
11	702	251	451	80	160	78	157	93	134
12	709	244	465	89	153	79	155	76	157
13	661	230	431	69	131	84	149	77	151
14	621	224	397	75	125	68	125	81	147
15	585	209	376	66	134	75	121	68	121
16	537	187	350	56	105	61	125	70	120
17	476	153	323	48	112	52	95	53	116
18	454	160	294	62	99	46	106	52	89
19	445	148	297	51	110	53	90	44	97
20	445	156	289	57	100	48	106	51	83
21	457	136	321	43	119	48	97	45	105
22	458	144	314	56	108	42	113	46	93
23	468	147	321	56	107	55	107	36	107
24	483	162	321	52	112	56	106	54	103
25	482	158	324	51	111	52	110	55	103
26	480	165	315	63	98	50	109	52	108
27	474	168	306	59	102	62	98	47	106

資料：「学校要覧」

106－2 教員及び職員数の推移

(単位：人)

年 度	教員 総数	教 員												
		本						務						
		総 数		校 長		教 頭		教 諭		助 教 諭		養護教諭		
		総数	男	女	男	女	男	女	男	女	男	女	男	女
昭和55年度	42	42	…	…	1	—	1	—	38		—	—	1	
60	43	42	33	9	1	—	1	—	31	7	—	—	—	1
平成元	45	43	32	11	1	—	1	—	30	8	—	—	—	1
2	44	43	34	9	1	—	1	—	31	7	—	—	—	1
3	43	41	32	9	1	—	1	—	30	8	—	—	—	1
4	46	46	34	12	1	—	1	—	30	8	—	—	—	1
5	45	45	32	13	1	—	1	—	29	10	—	—	—	1
6	44	44	34	10	1	—	1	—	31	9	—	—	—	1
7	46	46	33	13	1	—	1	—	30	11	—	—	—	1
8	45	45	30	15	1	—	1	—	28	13	—	—	—	1
9	43	43	26	17	1	—	1	—	24	15	—	—	—	1
10	46	46	27	19	1	—	1	—	24	16	—	—	—	1
11	44	44	26	18	1	—	1	—	23	16	—	—	—	1
12	44	44	28	16	1	—	1	—	25	15	—	—	—	1
13	48	41	26	15	1	—	1	—	23	13	—	—	—	1
14	47	40	25	15	1	—	1	—	21	13	—	—	—	1
15	44	37	24	13	1	—	1	—	20	11	—	—	—	1
16	45	38	22	16	1	—	1	—	18	13	—	—	—	1
17	42	35	19	16	1	—	1	—	16	13	—	—	—	1
18	35	33	19	14	1	—	1	—	15	12	—	—	—	1
19	36	32	20	12	1	—	1	—	16	11	—	—	—	1
20	35	32	21	11	1	—	1	—	18	9	—	—	—	1
21	38	31	20	11	1	—	1	—	16	10	—	—	—	1
22	35	30	18	12	1	—	1	—	14	11	—	—	—	1
23	36	36	21	15	1	—	1	—	15	13	—	—	—	1
24	34	34	22	12	1	—	1	—	18	9	—	—	—	1
25	33	33	22	11	1	—	1	—	18	8	—	—	—	1
26	35	35	23	12	1	—	1	—	19	8	—	—	—	1
27	34	34	21	13	1	—	1	—	17	10	—	—	—	—

各年度5月1日

者			数												
			兼 務 者			総 数			事 務 職 員		実 習 助 手		そ の 他		
養 護 助 教 諭	講 師		総 数	男	女	総 数	男	女	男	女	男	女	男	女	
1	—	—	—	—	—	7	…	…	4		1		2		
—	—	1	1	1	—	7	4	3	2	2	—	1	2	—	
—	—	2	2	—	2	7	4	3	2	2	—	1	2	—	
—	1	1	1	—	1	7	4	3	2	2	—	1	2	—	
—	—	—	2	—	2	7	4	3	2	2	—	1	2	—	
—	2	3	—	—	—	7	4	3	2	2	—	1	2	—	
—	1	2	—	—	—	7	4	3	2	2	—	1	2	—	
—	1	1	—	—	—	7	4	3	2	2	—	1	2	—	
—	1	1	—	—	—	7	4	3	2	2	—	1	2	—	
—	—	1	—	—	—	7	3	4	1	3	—	1	2	—	
1	—	—	—	—	—	8	3	5	1	3	—	1	2	1	
1	1	1	—	—	—	8	3	5	1	3	—	1	2	1	
—	1	1	—	—	—	8	3	5	1	3	—	1	2	1	
—	1	—	—	—	—	7	4	3	2	2	—	1	2	—	
—	1	1	—	—	—	7	4	3	2	2	—	1	2	—	
—	2	1	—	—	—	7	4	3	2	2	—	1	2	—	
—	2	1	—	—	—	7	4	3	2	2	—	1	2	—	
—	2	2	—	—	—	7	4	3	2	1	—	1	2	1	
—	1	2	—	—	—	7	3	4	1	2	—	1	2	1	
—	2	1	2	—	2	7	4	3	1	2	—	—	3	1	
—	2	—	4	2	2	6	2	4	—	3	—	1	2	—	
—	1	1	3	—	3	6	3	3	1	2	—	1	2	—	
—	2	—	7	5	2	6	4	2	2	1	—	1	2	—	
—	2	—	5	3	2	7	4	3	2	1	—	1	2	1	
—	4	1	—	—	—	6	4	2	2	1	—	1	2	—	
—	2	2	—	—	—	6	4	2	2	1	—	1	2	—	
—	2	2	—	—	—	6	4	2	2	1	—	1	2	—	
—	2	3	—	—	—	6	5	1	3	—	—	1	2	—	
1	2	2	—	—	—	7	5	2	2	1	—	1	3	—	

資料：「学校要覧」

106－3 進路別卒業生数の推移

(単位：人)

年 度	卒 業 者 総 数			進 学					
				総 数		大 学		短 大	
	総 数	男	女	男	女	男	女	男	女
昭和55年度	271	156	115	115	33
60	265	129	136	36	59	35	11	1	48
平成元	269	86	183	19	64	19	5	—	59
2	274	123	151	17	52	15	4	1	48
3	318	135	183	17	60	13	6	3	54
4	274	113	161	8	47	8	2	—	45
5	271	119	152	17	43	17	4	—	39
6	259	117	142	26	48	25	4	1	44
7	267	116	151	14	54	11	6	3	48
8	238	99	139	26	55	26	11	—	44
9	240	90	150	24	55	24	7	—	48
10	224	80	144	36	57	35	14	1	43
11	225	92	133	43	40	42	9	1	31
12	233	76	157	18	53	18	15	—	38
13	228	77	151	27	43	24	22	3	21
14	224	80	144	27	52	25	15	2	37
15	188	67	121	28	41	27	17	1	24
16	188	68	120	19	39	18	13	1	26
17	167	52	115	17	35	16	18	1	17
18	132	50	82	35	53	16	18	2	8
19	139	43	96	31	64	17	12	0	17
20	139	52	87	43	52	23	11	2	8
21	143	42	101	33	63	25	15	1	16
22	136	44	92	28	53	14	13	0	12
23	141	35	106	7	23	7	15	—	8
24	154	54	100	19	24	19	16	—	8
25	156	55	101	19	29	19	19	—	10
26	160	52	108	20	24	20	17	—	7
27	153	47	106	18	26	18	12	—	14

各年度5月1日

者				就 職 者		教育訓練機 関等入学者		無 業 者		死亡・不詳		就 職 進学者 (再載)
大学・短期大学の別 科・高等学校の専攻科		盲・聾・養護学校高 等 部 専 攻 科		男	女	男	女	男	女	男	女	
…	…	…	…	24	35	81	24	7	8	—	—	…
—	—	—	—	21	47	72	25	—	5	—	—	—
—	—	—	—	13	47	26	59	29	17	—	—	—
1	—	—	—	17	48	86	45	3	6	—	—	6
—	—	1	—	27	48	86	64	5	11	—	—	6
—	—	—	—	29	59	68	45	8	10	—	—	—
—	—	—	—	26	47	73	50	3	12	—	—	—
—	—	—	—	15	32	66	45	10	17	—	—	—
—	—	—	—	25	41	70	44	7	12	—	—	—
—	—	—	—	21	33	45	42	7	9	—	—	—
—	—	—	—	16	36	38	44	12	15	—	—	—
—	—	—	—	8	35	31	43	5	9	—	—	—
—	—	—	—	9	33	33	41	7	19	—	—	—
—	—	—	—	20	32	30	52	8	20	—	—	—
—	—	—	—	12	30	27	55	11	23	—	—	—
—	—	—	—	9	14	34	47	10	31	—	—	—
—	—	—	—	11	14	19	46	9	20	—	—	—
—	—	—	—	6	25	36	43	7	13	—	—	—
—	—	—	—	7	18	23	39	5	23	—	—	—
17	27	—	—	11	23	—	—	4	6	—	—	—
14	35	—	—	11	22	—	2	1	8	—	—	—
18	33	—	—	7	16	2	—	—	19	—	—	—
7	32	—	—	7	31	—	—	2	7	—	—	—
14	28	—	—	13	26	3	—	—	13	—	—	—
—	—	—	—	11	30	14	33	3	20	—	—	—
—	—	—	—	10	24	23	37	2	15	—	—	—
—	—	—	—	11	19	22	39	3	14	—	—	—
—	—	—	—	10	27	22	50	—	7	—	—	—
—	—	—	—	9	33	18	40	2	7	—	—	—

資料：進路資料

107. 幼稚園・認定こども園の推移

107-1 幼稚園・認定こども園数及び園児数等の推移

(単位：園・人)

各年度5月1日

年度	園数		園児数		3 歳			4 歳			5 歳			教員数 1)		
	総数	総数	男	女	計	男	女	計	男	女	計	男	女	総数	男	女
昭和40年度	1	279	147	132				78	51	27	201	96	105	12	2	10
45	1	507	262	245				167	92	75	340	170	170	17	1	16
50	5	914	460	454				393	195	198	521	265	256	44	5	39
55	5	975	493	482				426	224	202	549	269	280	48	5	43
56	5	876	469	407				411	225	186	465	244	221	47	5	42
57	5	818	418	400				368	176	192	450	242	208	46	5	41
58	5	742	366	376				357	176	181	385	190	195	42	5	37
59	5	709	331	378				330	146	184	379	185	194	43	5	38
60	5	694	297	397				345	146	199	349	151	198	41	5	36
61	5	630	293	337				275	138	137	355	155	200	41	5	36
62	5	561	281	280				278	141	137	277	138	139	39	5	34
63	5	530	256	274				245	114	131	285	142	143	32	5	32
平成元	5	503	252	251				254	131	123	249	121	128	37	5	32
2	5	490	246	244				233	112	121	257	134	123	37	5	32
3	5	460	234	226				220	116	104	240	118	122	36	5	31
4	5	460	244	216				239	131	108	221	113	108	39	5	34
5	5	453	230	223				205	90	115	248	140	108	35	5	30
6	5	399	205	194				188	109	79	211	96	115	32	3	29
7	5	391	217	174				195	102	93	196	115	81	32	3	29
8	5	389	188	201				188	85	103	201	103	98	32	3	29
9	5	396	182	214				197	92	105	199	90	109	33	3	30
10	5	405	203	202				204	111	93	201	92	109	40	3	37
11	5	534	290	244	95	50	45	228	128	100	211	112	99	41	1	40
12	5	556	297	259	79	45	34	241	119	122	236	133	103	43	1	42
13	5	563	289	274	93	51	42	225	113	112	245	125	120	48	2	46
14	5	558	282	276	96	55	41	235	113	122	227	114	113	52	2	50
15	5	571	287	284	92	46	46	238	123	115	241	118	123	55	2	53
16	5	578	292	286	93	55	38	237	109	128	248	128	120	60	3	57
17	5	557	283	274	96	48	48	231	127	104	230	108	122	57	4	53
18	5	545	274	271	96	50	46	220	99	121	229	125	104	51	4	47
19	5	523	253	270	92	49	43	201	98	103	230	106	124	50	5	45
20	5	491	259	232	96	58	38	186	98	88	209	103	106	51	3	48
21	5	495	262	233	96	45	51	202	113	89	197	104	93	54	3	51
22	5	505	261	244	96	53	43	205	99	106	204	109	95	55	5	50
23	5	513	263	250	96	44	52	201	110	91	216	109	107	52	4	48
24	5	454	229	225	96	48	48	157	71	86	201	110	91	52	4	48
25	5	438	223	215	96	46	50	184	104	80	158	73	85	52	5	47
26	5	442	237	205	95	48	47	168	86	82	179	103	76	55	9	46
27	5	412	211	201	96	46	50	155	82	73	161	83	78	76	10	66

1) 講師を含む

資料：子育て支援課「学校基本調査」

- 注) 1. 平成27年1月から宿幼稚園が認定こども園、とうかい村松宿こども園となった
 2. 認定こども園の園児数は、教育認定児童数
 3. 教員数には、介助員の人数を含む

107-2 幼稚園・認定こども園教員数及び年齢別園児数

(単位：人)

平成28年5月1日

幼稚園名	園児数				教員数 1)
	総数	3歳児	4歳児	5歳児	
村松幼稚園	163	32	66	65	19
石神幼稚園	44	16	12	16	8
舟石川幼稚園	78	16	28	34	12
とうかい村松宿こども園	30	12	10	8	31
須和間幼稚園	69	15	28	26	15
合計	384	91	144	149	85

1) 講師を含む

資料：子育て支援課「学校基本調査」

注) 認定こども園の園児数は、教育認定児童数

108. 中央公民館利用状況の推移

(単位：件・人)

年度 室区分	平成 11 年度		12		13		14		15		16		17	
	件数	人数	件数	人数	件数	人数	件数	人数	件数	人数	件数	人数	件数	人数
大会議室	407	22,162	378	13,416	400	13,920	445	14,053	426	15,571	448	12,607	452	9,506
中会議室	254	7,190	279	4,848	352	6,078	376	7,476	440	10,294	411	6,054	441	6,149
第一研修室	307	5,129	355	5,856	431	5,403	391	5,933	454	7,108	420	5,705	442	6,489
第二研修室	292	4,667	316	3,883	407	3,986	392	3,954	458	4,323	399	3,955	428	4,065
講座室	312	11,961	272	7,419	318	6,496	397	8,350	422	9,872	426	8,244	421	6,980
談話室 (旧視聴覚室)	355	4,185	327	4,356	353	3,422	410	3,599	450	3,751	451	3,932	413	3,738
和室	74	1,742	55	1,438	98	1,735	88	2,025	323	4,630	263	3,705	288	4,357
調理室	262	3,929	182	2,698	303	5,157	347	5,073	116	2,489	90	2,040	102	2,189
パソコン室 (小会議室)	141	1,430	134	1,686	251	5,178	309	4,539	121	1,727	58	988	58	749
計	2,404	62,395	2,298	45,600	2,913	51,375	3,155	55,002	3,210	59,765	2,966	47,230	3,045	44,222

年度 室区分	平成 18 年度		19		20		21		22		23		24	
	件数	人数	件数	人数	件数	人数	件数	人数	件数	人数	件数	人数	件数	人数
大会議室	442	9,776	431	9,665	424	9,619	453	9,051	438	9,821	194	4,317	409	9,370
中会議室	412	5,597	389	5,363	418	6,065	467	6,434	414	6,124	172	2,330	320	5,274
第一研修室	415	6,118	394	5,371	348	5,399	335	5,088	377	5,340	260	4,082	432	6,413
第二研修室	426	3,926	387	3,169	388	3,722	398	3,500	363	3,266	196	1,725	269	2,431
講座室	395	6,720	443	8,256	352	7,306	335	6,966	336	6,771	229	3,850	370	6,139
談話室 (旧視聴覚室)	376	3,348	402	3,558	415	3,751	393	3,515	386	3,521	203	1,740	343	3,136
和室	288	4,483	288	4,590	283	4,475	261	4,159	250	4,334	171	2,758	282	4,223
調理室	79	1,725	57	1,464	35	761	41	857	45	737	16	254	2	61
パソコン室 (小会議室)	66	864	66	904	69	941	61	965	27	498	11	173	30	211
計	2,899	42,557	2,857	42,340	2,732	42,039	2,744	40,535	2,636	40,412	1,452	21,229	2,457	37,258

年度 室区分	25		26		27	
	件数	人数	件数	人数	件数	人数
大会議室	428	9,128	489	8,370	255	4,620
中会議室	372	4,644	403	4,904	222	2,841
第一研修室	402	6,328	379	5,994	195	2,919
第二研修室	316	2,849	272	2,370	141	1,207
講座室	319	6,277	322	5,797	179	3,266
談話室 (旧視聴覚室)	368	3,332	350	3,373	162	1,686
和室	335	4,428	394	4,985	189	2,192
調理室	5	189	3	73	0	0
パソコン室 (小会議室)	42	306	51	448	62	814
計	2,587	37,481	2,663	36,314	1,405	19,545

資料：生涯学習課「東海村教育の概要」

注) 1. 平成 27 年度は 4 月 1 日から 9 月 30 日までの件数及び人数

109. コミュニティセンター利用状況の推移

(単位：団体・人)

区分		年度	平成10年度	11	12	13	14	15	16	17	18
石神	利用団体数		1,080	1,235	1,276	1,309	1,342	1,617	1,650	1,693	1,687
	利用人数		28,255	31,380	29,294	35,281	35,237	51,772	50,487	51,968	59,619
	内有料団体数		139	139	116	62	58	94	69	120	113
村松	利用団体数		894	1,002	1,122	1,281	1,469	1,577	1,496	1,177	1,343
	利用人数		23,844	27,080	23,345	43,629	48,399	50,045	44,438	37,149	40,054
	内有料団体数		191	165	147	210	144	135	124	105	180
白方	利用団体数		974	889	953	1,135	1,294	1,280	1,325	1,414	1,302
	利用人数		21,670	22,929	29,686	39,321	38,687	42,563	35,517	39,293	38,167
	内有料団体数		248	228	263	197	103	107	96	96	97
真崎	利用団体数		1,096	1,221	1,280	1,404	1,407	1,492	1,436	1,496	1,516
	利用人数		31,955	36,527	35,485	50,038	59,612	68,901	68,799	60,362	51,817
	内有料団体数		266	243	238	198	155	175	144	140	79
中丸	利用団体数		1,034	1,336	1,474	1,638	1,889	1,712	1,618	1,886	1,966
	利用人数		23,564	26,440	35,617	59,122	61,311	74,304	62,018	62,050	56,822
	内有料団体数		286	295	248	119	51	69	70	101	106
舟石川	利用団体数		558	1,483	1,731	1,901	2,169	2,279	2,171	2,124	1,922
	利用人数		35,247	145,694	122,324	110,078	108,606	113,559	99,718	112,518	86,345
	内有料団体数		126	319	359	312	285	227	275	196	165

区分		年度	平成19年度	20	21	22	23	24	25	26	27
石神	利用団体数		1,644	1,743	2,195	1,625	2,127	1,783	1,918	1,811	1,835
	利用人数		64,160	61,244	49,909	52,892	63,859	57,701	56,859	56,734	39,701
	内有料団体数		101	162	199	239	294	240	281	942	1237
村松	利用団体数		1,378	1,347	1,397	1,373	1,795	1,516	1,453	1,341	1,405
	利用人数		39,078	39,572	42,331	42,266	64,480	48,539	44,608	38,904	26,798
	内有料団体数		166	170	214	168	156	179	198	941	1082
白方	利用団体数		1,416	1,327	1,370	1,454	1,973	1,895	1,805	1,653	1,451
	利用人数		39,815	41,232	40,377	38,894	51,433	45,620	55,258	46,848	39,891
	内有料団体数		163	193	179	146	274	242	251	961	1066
真崎	利用団体数		1,401	1,428	1,481	1,376	1,834	1,727	1,717	1,568	1,548
	利用人数		55,607	49,920	47,657	52,808	52,868	45,899	45,364	36,969	30,575
	内有料団体数		101	105	144	111	190	208	235	913	1026
中丸	利用団体数		2,180	2,292	2,259	2,105	2,622	2,472	2,469	2,281	2,144
	利用人数		63,351	57,708	67,716	54,699	59,894	67,259	63,734	64,638	47,545
	内有料団体数		136	155	177	156	149	179	154	1392	1632
舟石川	利用団体数		2,046	2,067	2,207	2,094	2,518	2,384	2,269	2,287	2,322
	利用人数		72,569	66,678	66,827	67,607	77,903	76,487	72,792	69,796	52,582
	内有料団体数		208	268	290	252	286	396	289	1367	1581

注) 1. 平成23年度から26年度までの利用人数は延べ人数、平成27年度は実人数
 2. 平成26年4月1日から減免団体の見直しを行い、減免団体を減らした

資料：自治推進課

110. 東海文化センター利用状況の推移

(単位:日・人)

年 度	区 分	ホール	大会議室	第一会議室	第二会議室	和 室	その他	合 計
昭和52年度	利用日数	54	49	50	34	69	29	285
	利用人数	25,220	9,880	2,070	1,040	1,170	550	39,930
55	利用日数	93	81	83	30	72	15	374
	利用人数	55,180	11,450	3,340	1,130	1,160	200	72,460
60	利用日数	83	63	80	27	105	16	374
	利用人数	36,520	14,290	3,410	910	1,790	4,960	61,880
平成元	利用日数	91	81	47	23	82	11	335
	利用人数	52,565	7,887	2,074	725	1,497	850	65,598
2	利用日数	95	96	59	32	93	22	397
	利用人数	45,804	11,348	2,514	1,316	1,480	580	63,042
3	利用日数	97	110	55	18	73	15	368
	利用人数	43,112	12,652	3,142	640	1,470	37	61,053
4	利用日数	49	45	32	16	22	10	174
	利用人数	23,988	9,802	2,327	1,768	683	1,500	40,068
5	利用日数	134	100	65	93	80	27	499
	利用人数	43,940	15,861	3,913	3,176	1,315	4,050	72,255
6	利用日数	133	118	189	199	64	9	712
	利用人数	44,710	7,968	10,516	9,575	887	1,350	75,006
7	利用日数	132	88	172	180	72	8	652
	利用人数	44,835	5,306	9,277	7,605	671	1,200	68,894
8	利用日数	116	—	173	187	79	—	555
	利用人数	45,714	—	9,277	7,605	872	—	63,468
9	利用日数	104	—	107	113	64	—	388
	利用人数	39,810	—	4,790	4,454	917	—	49,971
10	利用日数	124	—	129	125	87	—	465
	利用人数	41,937	—	4,679	4,103	1,046	—	51,765
11	利用日数	114	—	137	131	94	—	476
	利用人数	36,088	—	4,323	3,436	789	—	44,633
12	利用日数	185	—	125	148	124	25	607
	利用人数	44,659	—	3,020	3,207	673	995	52,554
13	利用日数	181	—	150	157	144	20	652
	利用人数	45,902	—	4,066	3,702	1,280	1,275	56,225
14	利用日数	133	—	153	159	59	44	548
	利用人数	33,159	—	4,167	3,741	561	5,779	47,407
15	利用日数	193	—	170	172	96	64	695
	利用人数	42,992	—	5,112	4,724	516	4,005	57,349
16	利用日数	211	—	147	140	83	66	647
	利用人数	38,450	—	4,627	4,072	318	5,462	52,929
17	利用日数	219	—	168	157	84	23	651
	利用人数	43,365	—	5,570	4,608	504	837	54,884
18	利用日数	200	—	172	167	109	353	1,001
	利用人数	48,678	—	4,417	3,687	267	1,019	58,068

(単位:日・人)

年 度	区 分	ホール	大会議室	第一会議室	第二会議室	和 室	その他	合 計
19	利用日数	210	—	157	134	69	193	763
	利用人数	46,832	—	3,659	3,146	77	679	54,393
20	利用日数	226	—	217	212	103	369	1,127
	利用人数	50,156	—	4,672	4,004	168	430	59,430
21	利用日数	209	—	212	195	79	306	1,001
	利用人数	38,859	—	5,490	4,538	279	917	50,083
22	利用日数	193	—	170	157	71	402	993
	利用人数	43,192	—	6,498	5,567	333	343	55,933
23	利用日数	131	—	—	—	—	—	131
	利用人数	34,242	—	—	—	—	—	34,242
24	利用日数	222	—	—	—	—	—	222
	利用人数	49,091	—	—	—	—	—	49,091
25	利用日数	205	—	127	114	65	—	511
	利用人数	38,760	—	5,499	3,365	278	—	47,902
26	利用日数	214	—	148	135	82	—	579
	利用人数	38,356	—	4,322	3,185	227	—	46,090
27	利用日数	126	—	152	143	87	—	508
	利用人数	30,061	—	4,520	4,122	196	—	38,899

資料：生涯学習課「東海村教育の概要」

- 注) 1. 平成8年度以降,大会議室は第一会議室+第二会議室なので大会議室として申請があった場合両室に計上している
2. その他はピロティ,展示室,ホワイエ
3. 平成23年度9月7日までは東日本大震災の影響で全館休館。9月8日以降は耐震診断の結果,会議室棟は閉鎖
4. 平成24年度は会議室棟は閉鎖
5. 平成27年度3月1日からロビー天井改修のため全館休館。6月1日から10月9日までは天井改修のためホール休館

111. 図書館の状況

111-1 利用状況の推移

(単位：日，冊（点），人）

年 度	開館日数	所蔵資料数				貸出者数	貸出点数			
		図書資料	視聴覚資料	雑 誌	計		図書資料	視聴覚資料	雑 誌	計
昭和60年度	173	—	—	—	39,629	40,533	—	—	—	104,533
平成元	271	79,562	1,006	—	80,568	38,907	102,751	7,020	3,685	113,456
5	258	104,444	1,983	2,910	109,337	34,037	115,248	11,183	3,771	130,202
10	260	123,189	2,616	3,399	129,204	56,833	175,620	11,893	7,860	195,373
11	262	127,840	2,869	3,395	134,104	60,489	188,394	11,483	8,051	207,928
12	271	132,027	3,041	3,609	138,677	64,460	201,619	12,383	8,292	222,294
13	245	139,399	3,522	5,048	147,969	63,597	231,022	15,805	11,042	257,869
14	240	138,694	3,705	5,194	147,593	59,772	230,407	18,753	10,132	259,292
15	271	133,291	4,003	4,450	141,744	67,624	270,861	22,883	11,763	305,507
16	272	138,014	4,417	4,490	146,921	70,069	282,542	25,217	11,692	319,451
17	272	141,065	4,801	4,633	150,499	75,490	302,909	19,795	12,911	335,615
18	277	146,568	4,801	5,153	156,522	73,473	267,572	18,511	11,069	297,152
19	272	151,309	5,429	5,210	161,948	91,098	332,996	19,990	13,872	366,858
20	273	159,241	5,637	5,634	170,512	85,045	320,931	18,711	13,424	353,066
21	271	168,012	6,150	6,514	180,676	79,199	339,592	20,202	15,017	374,811
22	257	175,564	6,707	5,905	188,176	74,926	307,744	18,735	13,893	340,372
23	146	184,005	7,380	6,311	197,696	49,061	200,925	12,278	11,399	224,602
24	289	191,452	7,845	7,510	206,807	100,931	410,202	24,650	24,600	459,452
25	287	198,064	8,140	7,653	213,857	98,334	405,549	24,060	23,038	452,647
26	288	205,655	8,452	7,820	221,927	97,308	399,414	23,377	23,233	446,024
27	287	212,355	8,767	8,316	229,438	98,989	412,031	22,034	25,270	459,335

注) 1. 平成22年3月から平成23年9月まで、増改築工事のため休館

資料：図書館要覧

111-2 所蔵資料

(単位：冊)

平成28年3月31日

分類	一般図書	児童図書	計
総記	4,615	686	5,301
哲学	4,064	595	4,659
歴史	9,751	2,481	12,232
社会科学	14,343	2,869	17,212
自然科学	8,647	4,018	12,665
工学	16,498	1,774	18,272
産業	3,770	925	4,695
芸術	12,223	2,478	14,701
語学	2,766	743	3,509
文学	42,713	19,514	62,227
その他	21,134	35,748	56,882
総数	140,524	71,831	212,355
(その他内訳)			
原子力関係	2,784	127	2,911
郷土(東海)	3,661	74	3,735
郷土(茨城)	6,499	92	6,591
洋書	1,522	614	2,136
洋書(絵本)	0	1,435	1,435
絵本	0	30,559	30,559
紙芝居	0	2,845	2,845
マンガ	5,751	0	5,751
その他	917	2	919
合計	21,134	35,748	56,882

(単位：点)

平成28年3月31日

視聴覚資料	計
C D	5,060
カセット	16
ビデオ	1,206
D V D	2,440
その他	45
総数	8,767

資料：図書館要覧

112. 体育施設利用状況の推移

(単位：人・団体)

年 度	体 育 館			河川敷グラウンド		テニスコート	スイミングプラザ
	利用総人数	個人利用	団体利用	外 宿	内 宿		
平成元年度	37,343	…	1,602	9,254		26,026	34,595
2	39,353	…	1,684	8,564		27,521	38,056
3	40,454	…	1,697	8,235		31,945	23,574
4	39,926	…	1,726	10,478		31,223	33,873
5	35,173	…	…	6,185	1,868	30,371	20,642
6	34,766	…	…	5,901	1,974	25,259	40,172
7	47,796	…	…	6,036	2,356	24,205	36,207
8	40,823	…	…	5,143	3,881	27,869	25,997
9	52,689	4,506	48,183	7,099	1,464	28,620	29,041
10	56,002	5,255	50,747	8,977	1,338	28,691	17,784
11	60,943	6,326	54,617	11,319	975	25,470	34,004
12	…	…	…	13,377	2,583	30,336	32,620
13	62,595	8,078	54,517	9,091	8,807	28,778	21,247
14	65,342	7,216	58,126	16,212	4,370	33,076	31,125
15	62,972	7,276	55,696	15,015	4,820	34,897	18,319
16	26,621	3,265	23,356	9,837	3,726	18,441	25,975
17	61,726	7,833	53,893	8,040	6,369	37,847	21,619
18	74,023	10,060	63,963	7,529	10,118	73,314	20,713
19	78,683	11,617	67,066	9,230	17,421	82,713	27,705
20	98,609	12,437	86,172	4,476	11,015	80,044	26,548
21	86,964	13,229	73,735	11,130	10,803	82,884	25,570
22	82,809	13,722	69,087	8,491	9,379	81,587	40,016
23	78,853	…	…	8,728	9,073	80,380	31,806
24	100,673	…	…	9,582	15,845	91,735	45,476
25	101,335	…	…	5,706	25,325	87,456	41,318
26	101,065	…	…	9,286	20,413	94,045	36,394
27	112,786	…	…	10,177	20,894	89,450	39,159

資料：生涯学習課「東海村教育の概要」

- 注) 1. 体育館団体利用の平成元年度～4年度は利用団体数，平成9年度以後は団体利用人数
 2. 平成16年度に体育館（平成16年8月～17年2月）及びテニスコート（平成16年11月～17年3月）の改修工事を実施

113. 文化財一覽表

113-1 国登録有形文化財一覽表

名 称	数 量	登録番号	登録年月日	所有者	所在地
照沼家住宅主屋	1 棟	08 - 0222 号	平成19年7月31日	個 人	照沼 23

資料：生涯学習課

113-2 県指定文化財一覽表

種 別	名 称	数 量	指定番号	指定年月日	所有者・管理者	所在地
有形文化財 考古資料	人物埴輪	1 軀	考第14号	平成6年1月26日	東 海 村	船場768
有形文化財 絵画	絹本着色聖徳太子絵伝	1 幅	絵第76号	平成18年11月16日	願 船 寺	石神外宿1047

資料：生涯学習課

113-3 村指定文化財一覽表

種 別	名 称	数 量	指定番号	指定年月日	所有者・管理者	所在地	
有形文化財	考古資料	直刀および三輪玉	直刀1 三輪玉8	②	昭和56年2月25日	東 海 村	船場 768
	〃	武人埴輪	1	⑥	昭和59年3月10日	〃	〃
	〃	土偶	1	⑦	〃	個 人	村松 2304
	〃	釜付遺跡出土遺物	手捏土器 77 剣形品 196 有孔円盤 126 勾玉 4 白玉 2 青銅製儀鏡 2 鉄刀 1 土師器 55	⑪	平成14年7月1日	東 海 村	船場 768
	〃	堀米A遺跡出土翡翠製大珠	5	⑮	平成25年10月23日	東 海 村	東海三丁目 7-1
	彫 刻	木造阿弥陀如来立像(旧本尊)	1	⑳	平成27年5月1日	願 船 寺	石神外宿 1047
	〃	木造阿弥陀如来立像(厨子入り)	1	㉑	〃	〃	〃
	〃	銅造阿弥陀如来立像	1	㉒	〃	〃	〃
	〃	木造聖徳太子立像太子立像	1	㉓	〃	〃	〃
	〃	木造阿弥陀如来立像(現本尊)	1	㉔	〃	〃	〃
〃	木造如意輪観音坐像	1	㉕	〃	如 意 輪 寺	照沼 55	
歴 史 資 料	常州埴田五所大神宮縁起・埴田神宮年中行事并未社記	1	㉖	昭和61年3月5日	豊受皇大神宮	白方 662-1	
民俗文化財	有 形	十王像および奪衣婆	十王像 10 奪衣婆 1	⑧	昭和59年3月10日	如 意 輪 寺	照沼 55
	〃	男女俗体坐像	2	⑨	〃	〃	〃
	〃	鐘馗霊神絵馬	1	⑩	〃	虚 空 蔵 堂	村松 8
	〃	霊験木	木片 1 枚 附銭 53 枚 頭髮少々	⑫	平成6年3月8日	〃	〃
記 念 物	史 跡	権現山古墳	1	⑬	昭和61年3月5日	個人(管理者)	村松 943-1, 2
	〃	別当山古墳	1	⑭	〃	〃	石神外宿 1208-1
	〃	水戸八景「村松晴嵐」の碑	1	㉗	平成14年7月1日	東 海 村	村松 135
	〃	舟塚古墳群 2号墳	1	㉘	平成20年12月24日	個人(管理者)	村松1221-8, -9の一部
	〃	石神城跡	1	㉙	平成25年10月23日	東 海 村	石神内宿 1244 他
	天 然 記 念 物	如意輪寺の常緑照葉樹	スタジイ 2 タブノキ 2	⑬	昭和58年4月20日	如 意 輪 寺	照沼 54, 57
	〃	願船寺のイチョウ	1	⑭	〃	願 船 寺	石神外宿 1047
	〃	住吉神社のサカキ	1	⑮	〃	住 吉 神 社	石神外宿 1097
	〃	エノキ	1	⑯	平成元年3月6日	個 人	石神外宿 429-2
	〃	カヤ	1	⑰	〃	〃	須和間 53-1
〃	モチノキ	1	⑱	〃	〃	石神内宿 1427	
〃	ヤマザクラ	1	㉚	〃	〃	村松 943-1	

資料：生涯学習課



13 消防・警察



114. 原因別火災発

(単位：件)

年次	総数	タバコ	マッチ	ライター	たき火	風呂 かまど	こたつ	こんろ	天ぷら 油	車両
昭和 53	19	1	—	—	9	—	—	—	—	—
54	18	1	—	—	4	—	—	—	—	2
55	17	—	1	—	6	—	1	—	—	—
56	23	2	—	—	10	2	—	1	—	1
57	23	1	—	—	5	—	—	—	—	1
58	20	—	1	—	4	—	—	3	—	1
59	12	—	—	—	3	—	—	3	—	—
60	15	1	—	—	5	—	—	—	—	—
61	13	1	—	—	2	1	1	1	—	—
62	11	2	—	—	4	—	—	—	—	—
63	13	1	—	—	2	2	—	—	—	—
平成元	8	—	—	—	3	—	—	—	—	—
2	10	—	—	—	4	—	—	1	—	—
3	11	1	—	—	—	—	—	1	2	—
4	14	3	1	—	2	—	—	2	—	—
5	6	—	1	—	1	—	—	—	1	—
6	21	3	—	2	7	—	—	4	—	—
7	13	2	—	—	1	—	—	1	—	—
8	15	2	—	3	1	—	—	2	—	—
9	16	1	—	3	1	1	—	—	—	2
10	11	2	—	—	—	—	—	2	—	—
11	16	—	—	—	3	1	—	1	—	1
12	20	2	—	—	2	1	—	1	—	3
13	10	—	—	—	2	—	—	—	—	1
14	9	—	—	—	1	—	—	—	1	2
15	23	—	—	—	1	1	—	1	2	1
16	17	2	—	1	1	—	—	—	—	2
17	15	—	1	—	1	1	—	3	—	—
18	17	—	—	—	2	—	—	2	—	—
19	14	—	—	—	2	—	—	2	—	—
20	18	—	—	—	1	1	—	1	—	—
21	18	1	—	—	3	—	—	1	—	—
22	9	—	—	—	—	—	—	1	—	—
23	20	—	—	—	2	1	—	—	—	1
24	15	—	—	—	3	—	—	—	—	2
25	11	—	—	—	2	—	—	1	—	—
26	16	—	—	—	1	—	—	—	—	2
27	15	—	—	1	2	—	—	1	—	2

生件数の推移

煙突 煙道	火の粉	七 厘 こんろ	発煙筒	漏電	放火	かまど	火入れ	カイロ	火遊び	溶接・ 溶断機
-	-	-	-	-	-	-	-	1	3	-
-	-	-	-	-	-	3	1	-	1	-
-	-	-	1	-	2	1	-	-	2	-
-	-	-	-	-	-	1	-	-	1	1
2	-	1	-	1	-	-	-	-	3	1
-	-	-	-	-	2	1	-	-	2	-
-	-	-	-	-	-	-	-	-	3	-
-	-	1	-	2	1	-	-	-	2	1
-	-	-	-	-	-	-	-	-	2	-
-	-	-	-	-	-	-	-	-	-	-
-	-	-	-	-	-	-	-	-	1	1
-	-	-	-	-	-	-	-	-	-	1
-	-	-	-	-	-	-	-	-	-	-
-	2	-	-	-	1	-	-	-	-	1
-	1	-	-	-	-	-	-	-	-	-
-	-	-	-	-	1	-	-	-	-	-
-	-	-	-	-	-	-	-	-	1	-
-	-	-	-	-	3	-	-	-	-	-
-	-	-	-	-	5	-	1	-	-	-
-	2	-	-	-	1	-	-	-	-	-
-	-	-	-	-	-	-	-	-	1	2
-	-	-	-	-	5	-	2	-	-	1
-	-	-	-	-	3	-	1	-	1	-
-	-	-	-	-	2	1	2	-	-	-
-	-	-	-	1	2	-	-	-	-	-
-	-	-	-	1	8	-	-	-	1	2
-	-	-	-	-	4	-	1	-	-	2
-	-	-	-	-	6	-	-	-	-	1
-	-	-	-	-	2	-	-	-	4	-
-	-	-	-	-	1	-	-	-	-	3
-	-	-	-	-	-	-	-	-	1	-
-	-	-	-	-	-	-	-	-	-	1
-	-	-	-	-	-	-	-	-	-	-
-	-	-	-	-	1	-	-	-	1	1
-	-	-	-	-	4	-	1	-	-	-
-	-	-	-	1	2	-	-	-	-	-
1	-	-	-	-	5	1	-	-	1	1
-	-	-	-	1	2	1	-	-	-	1

電気機器	電気装置	電灯・ 電話の 配線	内燃機関	配線器具	衝突の 火花	放火の 疑い	ストーブ	その他	不明・ 調査中
-	-	-	-	-	-	-	-	-	3
-	-	-	-	-	-	-	-	-	6
-	-	-	-	-	-	-	-	-	4
-	-	-	-	-	-	-	-	1	2
-	-	-	-	-	-	-	-	1	7
-	-	-	-	-	-	-	-	1	5
-	-	-	-	-	-	-	-	2	1
-	-	-	-	-	-	-	-	-	2
-	-	-	-	-	-	-	-	3	1
-	-	-	-	-	-	-	-	1	3
-	-	-	-	-	-	-	-	2	4
-	-	-	-	-	-	-	-	-	1
-	-	-	-	-	-	-	-	-	3
-	-	-	-	-	-	-	-	2	1
-	-	-	-	-	-	-	-	3	1
-	-	-	-	-	-	-	-	-	2
-	-	-	-	-	-	-	-	2	2
-	-	-	-	-	-	-	-	4	2
-	-	-	-	-	-	-	-	1	-
-	-	-	-	-	-	-	1	2	2
-	-	-	-	-	-	-	-	2	2
-	-	-	-	-	-	-	-	-	1
-	-	-	-	-	-	-	-	1	4
-	-	-	-	-	-	-	-	2	-
-	-	-	-	-	-	-	-	-	2
-	-	-	-	-	-	-	-	2	2
-	-	-	-	-	-	-	-	1	-
-	-	-	-	-	-	-	-	-	1
-	1	2	-	1	-	1	-	1	1
-	-	1	3	-	-	-	-	2	-
1	-	-	1	2	1	2	-	6	-
-	-	-	-	2	-	5	-	2	1
-	-	-	1	1	-	2	-	2	2
-	-	-	-	-	-	-	-	11	2
-	-	-	-	-	-	-	-	4	1
-	-	-	-	-	-	-	-	3	1
-	-	-	-	-	-	-	-	3	1
-	-	-	-	-	-	-	-	4	-

115. 火 災

(単位：件・棟・人・戸・千円・%)

年 次	火 災 発 生 件 数							焼 損 棟 数				焼 損 面 積		死 者
	合 計	建 物	林 野	車 両	船 舶	航 空 機	そ の 他	計	全 焼	半 焼	部 分 焼	建 物 ㎡	林 野 a	
昭和 35 年	3	3	—	—	—	—	—	4	4	—	—	155	—	—
40	5	5	—	—	—	—	—	18	18	—	—	910	—	—
45	5	4	—	—	—	—	1	3	1	1	—	142	—	—
46	20	11	5	—	—	—	4	7	—	4	—	452	189	—
47	23	8	6	2	—	—	7	7	2	—	—	98	104	—
48	29	10	9	1	—	—	9	11	3	3	—	484	95	—
49	24	10	4	1	—	—	9	17	7	6	—	814	3	—
50	22	10	3	—	—	—	9	16	10	1	—	627	17	—
51	18	5	1	2	—	—	10	5	1	—	—	86	—	—
52	26	19	2	1	—	—	12	13	4	2	—	187	1	—
53	19	7	2	—	—	—	10	8	3	—	—	148	57	—
54	18	8	1	1	—	—	8	8	2	1	—	183	2	1
55	17	7	6	—	—	—	4	7	3	—	—	206	30	4
56	23	8	5	—	—	—	10	8	3	1	—	467	15	—
57	23	9	3	1	—	—	10	10	4	2	—	357	94	—
58	20	7	4	1	—	—	8	7	—	1	—	77	18	2
59	12	6	—	—	—	—	6	7	2	—	—	124	—	—
60	15	8	3	—	—	—	4	8	2	—	—	152	28	—
61	13	8	1	1	—	—	3	13	6	1	—	491	1	—
62	11	5	2	—	—	—	4	5	—	—	—	162(33)	3	—
63	13	10	1	—	—	—	2	12	5	2	—	184(33)	10	—
平成元	7	4	—	1	—	—	2	—	—	—	—	—	—	—
2	11	5	3	—	—	—	3	4	—	4	—	(57)	14	—
3	11	7	—	1	—	—	3	7	—	—	—	357	—	—
4	14	6	4	1	—	—	3	5	3	—	—	407	—	—
5	6	2	—	—	—	—	4	2	—	—	—	(18)	2	1
6	21	10	1	1	—	—	9	14	10	—	—	1062(5)	0.3	4
7	13	3	—	2	—	—	8	4	2	—	—	206(8)	—	—
8	15	4	4	1	—	—	6	5	2	—	3	320	4	—
9	16	9	—	2	—	—	5	9	3	3	3	463	—	1
10	11	6	—	1	—	—	4	1	—	1	—	88	—	—
11	16	5	1	2	—	—	8	8	2	—	6	230	6	—
12	20	6	1	4	—	—	9	6	1	1	4	91	2	1
13	10	2	1	4	—	—	3	2	1	—	1	24	5	—
14	9	3	1	3	—	—	2	5	3	—	2	342	1.2	—
15	23	18	—	1	—	—	4	13	10	—	3	1,080	—	3
16	17	6	2	4	—	—	5	4	1	1	2	275	16.5	2
17	15	12	—	—	—	—	3	6	3	1	2	266	—	—
18	17	8	—	1	—	—	8	13	4	1	8	281	—	—
19	14	6	—	4	—	—	4	6	1	1	4	16	—	—
20	18	8	—	3	—	—	7	14	4	—	10	379.3	—	1
21	18	7	4	4	—	—	3	8	3	1	4	201.8	9	—
22	9	7	—	1	—	—	1	9	2	—	7	310.3	—	—
23	20	9	1	5	—	—	5	5	2	—	3	270	1	1
24	15	4	1	3	—	—	7	2	0	—	2	39	2	—
25	11	8	1	1	—	—	1	3	2	—	1	266	5	1
26	16	9	—	2	—	—	5	6	2	2	2	438	—	—
27	15	7	—	2	—	—	6	2	0	1	1	20	—	—

注) () 内の数値は表面積

損害の推移

負傷者	り災世帯数			り災 人員	損害額										出火率
	計	全損	半損		合計	建物			林野	車両	船舶	航空機	その他		
						計	建物	収容物							
—	1	1	—	9	850	850	280	570	—	—	—	—	—	—	—
—	7	7	—	35	10,885	10,885	8,262	2,623	—	—	—	—	—	—	—
—	3	—	1	17	5,991	5,991	4,941	1,050	—	—	—	—	—	—	—
4	2	—	—	7	5,055	4,555	2,870	1,685	500	—	—	—	—	—	—
1	2	1	—	6	2,117	1,980	1,655	325	3	500	—	—	—	24	11.0
—	7	2	—	21	7,976	7,880	4,490	3,390	13	15	—	—	—	68	12.9
—	6	2	1	16	41,151	41,002	10,257	30,745	—	149	—	—	—	—	10.3
1	8	4	1	64	21,197	21,197	18,712	2,485	—	—	—	—	—	—	9.1
—	5	1	—	20	7,260	6,161	3,745	2,416	—	699	—	—	—	400	7.2
1	3	—	1	9	12,385	10,075	3,195	6,880	—	10	—	—	—	2,300	10.0
—	4	1	—	14	7,778	7,627	5,634	1,993	90	—	—	—	—	61	7.0
2	4	2	1	15	17,077	16,972	9,325	7,647	—	10	—	—	—	95	6.4
—	6	3	—	20	7,956	7,830	6,079	1,751	111	—	—	—	—	—	5.8
—	6	3	1	25	40,978	40,637	24,987	15,650	339	—	—	—	—	2	7.7
1	5	1	1	23	16,366	13,647	11,801	1,846	2,507	107	—	—	—	105	7.8
1	6	—	1	28	4,928	3,563	2,139	1,424	246	1,119	—	—	—	—	6.7
1	5	1	—	16	4,168	4,168	3,057	1,111	—	—	—	—	—	—	3.9
1	1	—	—	4	22,683	22,555	2,128	20,427	128	—	—	—	—	—	4.8
1	7	—	—	31	94,555	33,536	32,000	1,536	20	474	—	—	—	60,525	4.2
—	2	1	1	6	12,735	12,660	9,610	3,050	75	—	—	—	—	—	—
—	2	—	—	6	14,817	14,747	12,147	2,596	70	—	—	—	—	—	4.1
1	—	—	—	—	1,052	323	150	173	—	720	—	—	—	9	2.2
—	4	—	—	20	790	748	355	393	42	—	—	—	—	—	3.5
2	8	—	—	25	37,536	37,008	29,715	7,293	—	528	—	—	—	—	—
3	5	—	—	22	49,540	49,133	42,701	6,432	—	400	—	—	—	7	4.4
—	1	—	—	4	533	154	154	—	—	379	—	—	—	—	1.9
2	10	—	—	33	71,968	69,595	49,891	19,704	2,334	—	—	—	39	6.8	—
—	3	—	—	8	28,952	28,419	23,419	23,577	4,842	492	—	—	—	41	4.2
—	2	1	1	8	9,410	8,398	1,922	6,476	—	1,012	—	—	—	—	4.5
—	6	3	3	23	57,104	56,847	44,740	12,107	—	257	—	—	—	—	4.8
—	3	—	3	15	11,578	11,559	5,509	6,050	—	19	—	—	—	—	3.5
2	3	2	1	6	22,116	21,374	17,462	3,912	—	57	—	—	—	685	4.7
—	5	1	4	10	6,375	4,035	2,925	1,110	—	2,174	—	—	—	166	5.8
1	—	—	—	—	986	126	46	80	—	860	—	—	—	—	2.9
1	1	1	—	1	7,302	6,796	3,629	3,167	—	432	—	—	—	74	2.6
—	3	3	—	14	110,501	110,417	44,047	66,370	—	15	—	—	—	69	6.5
2	2	1	1	5	85,785	85,115	61,019	24,096	—	670	—	—	—	—	4.7
1	2	1	1	5	13,838	13,838	9,071	4,767	—	—	—	—	—	—	4.1
1	2	2	—	5	32,551	32,502	24,299	8,203	—	40	—	—	—	9	4.7
3	1	1	—	4	13,779	11,795	5,141	6,654	—	1,935	—	—	—	49	3.9
8	4	3	1	6	26,753	23,368	12,477	10,891	—	3,251	—	—	—	134	4.9
—	1	—	1	1	3,945	3,048	2,393	655	46	851	—	—	—	—	4.8
1	2	—	2	4	23,808	23,693	20,746	2,947	—	100	—	—	—	15	2.4
4	1	1	—	—	19,983	6,735	5,367	1,368	—	13,248	—	—	—	—	5.3
1	0	—	—	—	4,598	3,944	2,006	1,938	—	546	—	—	—	108	4.0
—	2	2	—	12	20,121	20,021	17,393	2,628	—	100	—	—	—	—	2.9
—	3	1	2	11	66,287	65,915	56,419	9,496	—	360	—	—	—	12	4.2
—	1	—	1	1	1,935	958	249	709	—	960	—	—	—	17	4.0

116. 消 防

116 - 1 消防本部・署の推移

(単位：人・台・局)

年次	消 防 職 員 (実 員)											その他の職員
	合計	消 防 吏 員										
		小 計	階 級 別									
			消 正	防 監	消防監	消 防 司令長	消 防 司 令	消 防 司令補	消 防 士 長	消 防 副 士 長	消防士	
昭和 39 年	5	4	—	—	—	—	—	—	—	—	4	1
40	9	7	—	—	—	—	—	—	—	—	7	2
45	18	16	—	—	—	—	—	—	4	—	12	2
46	20	18	—	—	—	—	—	—	4	—	14	2
47	29	29	—	—	—	—	1	2	4	—	22	—
48	31	31	—	—	—	—	1	3	5	4	18	—
49	36	36	—	—	—	—	1	3	6	4	22	—
50	38	38	—	—	—	—	1	4	5	4	24	—
51	38	38	—	—	—	—	1	4	5	4	24	—
52	40	40	—	—	—	—	1	4	5	4	26	—
53	40	40	—	—	—	—	1	4	5	4	26	—
54	40	40	—	—	—	—	1	4	5	4	26	—
55	40	40	—	—	—	—	1	4	5	4	26	—
56	43	43	—	—	—	—	3	3	7	2	28	—
57	42	42	—	—	—	—	2	4	6	7	23	—
58	42	42	—	—	—	—	2	4	7	6	23	—
59	42	42	—	—	—	—	2	7	5	9	19	—
60	40	40	—	—	—	—	1	7	4	9	19	—
61	42	42	—	—	—	—	4	4	5	8	21	—
62	42	42	—	—	—	—	4	4	5	8	21	—
63	42	42	—	—	—	—	4	4	5	8	21	—
平成元	42	42	—	—	—	—	3	6	7	18	8	—
2	42	42	—	—	—	—	3	6	8	17	8	—
3	44	44	—	—	—	—	3	7	10	18	6	—
4	44	44	—	—	—	—	4	8	10	16	6	—
5	46	46	—	—	—	—	4	8	13	13	8	—
6	46	46	—	—	—	1	5	6	18	8	8	—
7	48	48	—	—	—	1	5	6	19	7	10	—
8	49	49	—	1	1	1	5	7	19	8	8	—
9	47	47	—	1	1	1	6	9	17	5	8	—
10	50	49	—	1	2	2	5	14	13	3	11	1
11	50	49	—	1	3	3	4	16	11	4	10	1
12	50	49	—	1	3	3	5	20	6	4	10	1
13	53	53	—	1	2	2	7	14	7	4	18	—
14	53	53	—	1	2	2	7	15	5	5	18	—
15	55	55	—	1	3	3	9	14	3	5	20	—
16	55	55	—	1	3	3	11	13	3	6	18	—
17	55	55	—	1	3	3	12	12	4	7	16	—
18	56	56	—	1	3	3	12	13	4	6	17	—
19	55	55	—	1	3	3	13	10	4	12	12	—
20	55	55	—	1	3	3	13	11	5	14	8	—
21	55	55	—	1	3	3	15	8	6	14	8	—
22	55	55	—	1	3	3	17	4	11	11	8	—
23	55	55	—	1	4	4	17	7	9	9	8	—
24	216	216	1	5	16	16	70	38	28	24	34	—
25	216	216	1	5	16	16	66	38	39	23	28	—
26	217	217	1	5	16	16	66	31	39	21	38	—
27	217	217	1	5	16	16	67	32	35	27	34	—

注) 1. 平成 24 年度からはひたちなか・東海村広域事務組合の消防本部・署の数値

116 - 2 消防団の推移

(単位：団・人・台)

年次	消 防 団		消 防 団 員 数				
	消防団数	分 団 数	総 数	団 長	副 団 長	分 団 長	副分団長
昭和 35 年	…	…	…	…	…	…	…
40	1	18	371	1	2	18	—
41	1	18	358	1	2	18	—
42	1	18	328	1	2	18	—
43	1	18	299	1	2	18	—
44	1	18	273	1	2	18	—
45	1	7	201	1	2	7	—
46	1	7	183	1	2	7	—
47	1	7	183	1	2	7	—
48	1	7	183	1	2	7	—
49	1	7	183	1	2	7	—
50	1	7	183	1	2	7	—
51	1	7	183	1	2	7	—
52	1	7	183	1	2	7	—
53	1	7	183	1	2	7	—
54	1	7	183	1	2	7	—
55	1	7	183	1	2	7	—
56	1	7	183	1	2	7	—
57	1	7	183	1	2	7	—
58	1	7	183	1	2	7	—
59	1	7	183	1	2	7	—
60	1	7	183	1	2	7	—
61	1	7	183	1	2	7	—
62	1	7	183	1	2	7	—
63	1	7	183	1	2	7	—
平成元	1	7	183	1	2	7	—
2	1	7	183	1	2	7	—
3	1	7	183	1	2	7	—
4	1	7	183	1	2	7	—
5	1	7	183	1	2	7	—
6	1	7	183	1	2	7	—
7	1	7	183	1	2	7	—
8	1	7	183	1	2	7	—
9	1	7	183	1	2	7	—
10	1	7	183	1	2	7	—
11	1	7	183	1	2	7	—
12	1	7	183	1	2	7	—
13	1	7	183	1	2	7	—
14	1	7	183	1	2	7	—
15	1	7	183	1	2	7	—
16	1	7	183	1	2	7	—
17	1	7	183	1	2	7	—
18	1	7	183	1	2	7	—
19	1	7	183	1	2	7	—
20	1	7	183	1	2	7	—
21	1	7	181	1	2	7	—
22	1	7	182	1	2	7	—
23	1	7	183	1	2	7	—
24	1	7	183	1	2	7	—
25	1	7	183	1	2	7	—
26	1	7	183	1	2	7	—
27	1	7	183	1	2	7	—

各年4月1日

(実員)			消 防 ポ ン プ 等					腕用ポンプ
部 長	班 長	団 員	普通消防 ポンプ 自動車	水そう付 消防ポンプ 自動車	小型動力 ポンプ	省 電 力 ポ ン プ 積 載 車	その他の 消防自動車	
...	14
19	55	276	1	-	18	-	-	-
18	53	266	1	-	18	-	-	-
18	51	238	1	-	18	-	-	-
19	51	208	1	-	19	-	-	-
18	51	183	1	1	19	-	-	-
18	36	119	1	1	19	-	-	-
18	36	119	1	1	19	-	-	-
18	36	119	1	1	15	-	-	-
18	36	119	-	-	14	-	-	-
18	36	119	-	-	18	-	-	-
18	36	119	-	-	18	-	-	-
18	36	119	-	-	18	-	-	-
18	36	119	-	-	20	2	-	-
18	36	119	-	-	8	7	-	-
18	36	119	-	-	18	7	-	-
18	36	119	-	-	18	7	-	-
18	36	119	-	-	18	7	-	-
18	36	119	-	-	18	7	-	-
18	36	119	-	-	18	7	-	-
18	36	119	-	-	18	7	-	-
18	36	119	-	-	14	7	-	-
18	36	119	-	-	14	7	-	-
18	36	119	-	-	14	7	-	-
18	36	119	-	-	14	7	-	-
18	36	119	-	-	14	7	-	-
18	36	119	-	-	14	7	-	-
18	36	119	-	-	14	7	-	-
18	36	119	-	-	14	7	-	-
18	36	119	-	-	12	7	-	-
18	36	119	-	-	12	7	-	-
18	36	119	-	-	12	7	-	-
18	36	119	-	-	12	7	-	-
18	36	119	-	-	12	7	-	-
18	36	119	-	-	12	7	-	-
18	36	119	-	-	...	7	-	-
18	36	119	-	-	...	7	-	-
18	36	119	-	-	...	7	-	-
18	36	119	-	-	...	7	-	-
18	36	119	-	-	...	7	-	-
18	36	119	-	-	...	7	-	-
18	36	119	-	-	-	-	7	-
18	36	119	-	-	-	-	7	-
18	36	119	-	-	-	-	7	-
18	36	119	-	-	-	-	7	-
18	36	119	-	-	-	-	7	-
18	36	119	-	-	-	-	7	-
18	36	117	-	-	-	-	7	-
18	36	118	-	-	-	-	7	-
18	36	119	-	-	-	-	7	-
18	36	119	-	-	-	-	7	-
18	36	119	-	-	-	-	7	-
18	36	119	-	-	-	-	7	-
18	36	119	-	-	-	-	7	-
18	36	119	-	-	-	-	7	-

117. 救 急 活 動

(単位：件・人)

年 次	出動件数	出 動					
		火 災	水 難	交 通	労働災害	運動競技	一般負傷
昭和 46 年	129	8	1	77	—	—	6
47	242	8	2	122	2	9	9
48	279	5	4	118	8	9	23
49	272	—	4	87	2	5	40
50	270	—	1	85	4	8	33
51	280	—	—	69	4	3	29
52	265	1	1	83	4	4	25
53	331	—	2	110	5	2	37
54	354	1	2	87	7	3	40
55	363	—	1	102	6	7	34
56	396	—	—	105	13	5	44
57	393	1	1	110	11	7	48
58	409	2	2	126	10	13	36
59	429	1	—	138	8	13	49
60	472	—	—	164	8	9	32
61	433	1	—	148	6	10	35
62	396	—	—	129	4	13	46
63	434	1	—	133	9	9	27
平成元	481	—	1	177	1	10	38
2	504	—	—	169	9	10	48
3	517	2	1	166	4	14	42
4	523	1	2	159	7	15	50
5	511	—	1	145	8	5	54
6	556	2	—	166	5	15	50
7	608	—	1	159	8	11	60
8	652	—	—	145	7	16	79
9	631	—	2	163	8	5	60
10	673	—	2	117	7	9	83
11	766	1	—	148	5	8	94
12	842	—	—	165	6	12	106
13	811	1	—	136	14	11	90
14	896	1	—	137	13	17	90
15	928	—	—	146	13	11	122
16	996	1	1	164	13	16	88
17	1,010	—	—	163	10	17	92
18	1,017	1	—	157	12	14	101
19	1,057	2	2	169	7	18	100
20	1,009	4	—	140	15	23	102
21	1,031	—	—	129	9	16	110
22	1,133	1	—	145	19	13	137
23	1,222	4	2	143	10	10	130
24	1,197	1	—	152	38	13	136
25	1,192	—	1	146	47	6	128
26	1,191	1	1	131	33	12	124
27	1,268	1	0	121	32	20	138

注) 1. その他は、転院搬送、医師搬送、救急用資機材搬送、その他分類不能なもの
2. 平成 23, 24 年については不搬送件数が不明なため、出動件数を記載

状況の推移

加害	件数			不搬送	搬送人員		
	自損行為	急病	その他		総数	男	女
1	3	33	—	…	143	…	…
—	—	85	5	…	275	…	…
10	3	98	1	…	274	…	…
2	2	128	2	…	281	…	…
	3	130	6	…	270	…	…
5	2	139	29	…	243	…	…
1	1	131	14	26	261	166	95
—	2	148	25	42	324	207	117
3	2	178	31	30	347	226	121
2	6	181	24	27	369	248	121
3	3	179	44	40	380	263	117
7	3	170	35	33	380	253	127
3	6	184	27	34	401	268	133
4	1	184	31	33	422	281	141
5	7	217	30	22	480	317	163
5	4	181	43	47	411	254	157
3	5	165	31	26	416	267	149
4	3	201	47	34	433	239	194
1	6	215	32	25	508	306	202
6	7	218	37	37	517	313	204
7	1	238	42	23	546	…	…
3	9	230	47	37	540	339	201
3	11	250	34	41	506	308	198
8	8	268	34	36	558	353	205
3	6	320	40	40	594	364	230
3	6	346	50	33	665	399	266
7	6	333	47	40	646	375	271
9	9	383	5	63	644	350	294
—	7	439	64	55	757	448	309
5	10	458	80	66	840	481	359
6	2	421	85	45	799	464	335
5	4	494	85	50	891	495	396
9	6	454	88	79	888	511	377
1	10	479	105	118	920	524	396
2	6	497	99	124	918	542	376
5	7	599	121	127	927	527	400
3	9	576	171	135	955	531	424
10	12	572	131	168	873	502	371
2	13	610	142	167	876	501	375
3	19	620	176	149	1,002	571	431
4	21	696	202	—	1,085	595	490
6	19	689	143	—	1,103	629	474
3	5	624	120	112	1,099	658	441
7	6	648	135	93	1,119	617	502
4	5	690	131	126	1,157	658	499

118. 交通事故発生状況の推移

(単位：件・人)

年次	件数	死者数	傷者数	人口1万人 人当たりの 死傷者数	死 傷 者				
					歩行者	自転車	子 供	高齢者	酒酔い運転
昭和43年	105	3	171	96.1	…	…	…	…	…
44	144	6	204	113.0	…	…	…	…	…
45	142	6	195	106.0	…	…	…	…	…
46	144	9	202	103.9	…	…	…	…	…
47	149	7	208	98.0	…	…	…	…	…
48	141	6	198	87.8	…	…	…	…	…
49	105	13	144	65.0	…	…	…	…	…
50	103	5	143	58.8	…	…	…	…	…
51	101	2	134	52.2	…	…	…	…	…
52	108	3	146	55.8	18	15	18	6	10
53	116	2	165	59.9	20	18	20	11	6
54	105	2	125	44.2	11	24	21	10	2
55	137	2	184	63.7	24	23	36	12	7
56	138	3	166	56.9	19	22	24	12	3
57	141	4	173	58.9	13	29	26	10	18
58	145	2	190	62.9	15	30	31	15	6
59	128	2	174	57.3	21	19	25	18	17
60	146	4	180	59.2	22	32	44	19	7
61	143	3	175	56.0	23	25	36	23	1
62	144	5	205	65.0	19	29	24	17	15
63	137	2	177	55.9	17	25	32	17	1
平成元	185	—	255	58.3	19	28	41	10	6
2	148	3	202	46.9	9	23	32	18	5
3	226	4	300	—	2	33	27	18	27
4	243	3	318	—	17	37	18	32	8
5	240	2	292	91.5	22	28	16	38	4
6	252	1	307	94.4	17	35	26	38	7
7	267	3	312	95.6	22	41	16	39	5
8	266	1	327	95.2	14	36	28	26	5
9	277	4	333	96.9	16	36	40	30	3
10	224	1	295	85.9	18	29	36	23	6
11	238	6	323	94.0	16	25	24	22	5
12	268	1	360	106.4	13	22	22	35	4
13	252	5	331	97.2	19	42	15	68	5
14	246	1	300	86.0	22	64	21	64	10
15	252	4	317	91.4	24	66	20	79	5
16	254	4	346	98.8	21	32	18	50	6
17	258	—	328	92.5	22	45	21	46	5
18	247	1	336	93.5	24(1)	26	29	31(1)	13
19	236	3	307	84.7	12	29(2)	31	31(3)	0
20	232	1	294	80.5	14	34	27	32	6
21	208	2	247	66.8	17	33	25	29	3
22	235	0	309	82.8	10	32	24	27	5
23	190	2	243	64.8	13	36	18	40	0
24	200	2	260	69.3	12	25	11	32	7
25	187	1	244	64.5	15	33	25	34	0
26	195	1	261	69.1	11	21	18	32	4
27	173	0	231	61.1	10	19	16	25	0

注) 1. 死者とは事故発生後、24時間以内に死亡したものをいう
 2. 死傷者のうち()内は、死者数
 3. 子供とは、0歳から15歳までをいう
 4. 酒酔い運転とは、飲酒運転をいう
 5. 飲酒運転は、第1当事者が飲酒運転による事故の場合をいう
 6. 高齢者は、65歳以上とした

資料：防災原子力安全課・ひたちなか警察署交通課

119. 刑法犯種別発生件数

119-1 刑法犯認知件数及び犯罪率の推移

(単位：件・%)

年次		認知件数 総数	住宅対象 侵入窃盗	住宅以外 侵入窃盗	乗物盗	車 ねらい	自販機 ねらい
平成 16 年	認知件数	560	53	54	111	117	26
	犯罪率	158.3	15.0	15.3	31.4	33.1	7.3
17	認知件数	600	62	40	123	104	42
	犯罪率	169.3	17.5	11.3	34.7	29.3	11.8
18	認知件数	423	47	14	119	40	11
	犯罪率	116.8	13.0	3.9	32.9	11.0	3.0
19	認知件数	413	21	13	108	63	8
	犯罪率	113.1	5.7	3.6	29.6	17.2	2.2
20	認知件数	325	18	11	105	33	3
	犯罪率	88.3	4.9	3.0	28.5	9.0	0.8
21	認知件数	423	52	28	117	47	10
	犯罪率	113.7	14.0	7.5	31.4	12.6	2.7
22	認知件数	368	24	14	120	41	7
	犯罪率	97.5	6.4	3.7	31.8	10.9	1.9
23	認知件数	390	43	26	142	20	3
	犯罪率	102.3	11.3	6.8	37.2	5.2	0.8
24	認知件数	334	16	…	89	…	…
	犯罪率	88.3	11.0	…	23.5	…	…
25	認知件数	337	31	…	124	…	…
	犯罪率	88.7	21.0	…	32.7	…	…
26	認知件数	252	16	…	84	…	…
	犯罪率	66.4	10.8	…	22.1	…	…
27	認知件数	217	20	…	61	…	…
	犯罪率	57.5	13.8	…	16.2	…	…
28	認知件数	234	30	…	49	…	…
	犯罪率	62.1	20.6	…	13.0	…	…

注) 1. 「犯罪率」とは、人口1万人あたりの発生件数を示す
 2. 犯罪率は、各年10月1日現在の人口で算出した
 3. 発生地不明は表示しない
 4. 件数は暫定値

資料：県警察本部「茨城県の犯罪情勢」

119-2 刑法犯認知状況

(単位：件)

発生地域	刑法犯 総数	住宅対象 侵入窃盗	住宅以外 侵入窃盗	乗物盗	車 ねらい	自販機 ねらい
東海村	390	43	26	142	20	3
豊白	…	1	—	1	1	—
石神内宿	…	8	—	2	—	—
石神外宿	…	3	—	3	2	—
亀下	…	1	—	2	—	—
白方中央	…	3	—	2	1	—
白方中間	…	1	—	—	1	—
須和間	…	—	1	—	—	—
竹瓦	…	1	—	—	2	—
照沼	…	1	2	1	2	1
豊岡	…	—	—	—	—	—
舟石川	…	4	11	5	2	—
舟石川駅西(1~4)	…	9	4	97	2	—
船場	…	3	2	1	1	—
村松	…	—	5	14	2	2
村松北(1~2丁目)	…	1	1	7	1	—
東海(1~3丁目)	…	7	—	7	3	—

注) 1. 平成23年1月1日~12月31日の延発生件数
 2. 3件以下及び発生地不明は表示しない
 3. 件数は暫定値

資料：県警察本部「茨城県の犯罪情勢」



14 道路・公園



120. 道路整備状況の推移

(単位：m・%)

年 度	区 分	道 路				
		計	高 速 道	国 道	県 道	村 道
昭和 55 年度	総 延 長	422,487	…	11,066	11,726	399,695
	舗 装 延 長	103,779	…	11,066	11,726	80,987
	舗 装 率	25.8	…	100	100	21.4
60	総 延 長	406,698	1,421	10,384	11,465	383,420
	舗 装 延 長	130,939	1,421	10,384	11,465	107,667
	舗 装 率	32.2	100	100	100	28.1
平成元	総 延 長	347,641	1,421	10,280	11,465	324,475
	舗 装 延 長	217,089	1,421	10,280	11,465	193,923
	舗 装 率	62.44	100	100	100	56.76
5	総 延 長	354,431	1,421	10,280	11,925	330,805
	舗 装 延 長	244,562	1,421	10,280	11,925	220,936
	舗 装 率	69.00	100	100	100	66.79
8	総 延 長	357,988	1,421	10,316	11,903	334,348
	舗 装 延 長	259,451	1,421	10,316	11,903	235,811
	舗 装 率	72.47	100	100	100	70.53
9	総 延 長	357,079	1,421	10,316	11,897	333,445
	舗 装 延 長	262,310	1,421	10,316	11,897	238,676
	舗 装 率	73.46	100	100	100	71.58
10	総 延 長	358,124	1,421	10,316	11,897	334,490
	舗 装 延 長	266,640	1,421	10,316	11,897	243,006
	舗 装 率	74.45	100	100	100	72.65
11	総 延 長	358,900	1,421	10,316	11,902	335,261
	舗 装 延 長	270,878	1,421	10,316	11,902	247,239
	舗 装 率	75.47	100	100	100	73.75
12	総 延 長	359,381	1,421	10,316	11,897	335,747
	舗 装 延 長	273,615	1,421	10,316	11,897	249,981
	舗 装 率	76.14	100	100	100	74.46
13	総 延 長	360,722	1,421	10,316	11,897	337,088
	舗 装 延 長	278,137	1,421	10,316	11,897	254,503
	舗 装 率	77.11	100	100	100	75.50
14	総 延 長	361,020	1,421	10,316	11,982	337,301
	舗 装 延 長	279,775	1,421	10,316	11,982	256,056
	舗 装 率	77.50	100	100	100	75.91
15	総 延 長	361,294	1,421	10,316	11,982	337,575
	舗 装 延 長	282,566	1,421	10,316	11,982	258,847
	舗 装 率	78.21	100	100	100	76.68
16	総 延 長	362,866	1,421	10,316	15,026	336,103
	舗 装 延 長	285,367	1,421	10,316	15,026	258,604
	舗 装 率	78.64	100	100	100	76.94
17	総 延 長	361,883	1,421	10,293	15,026	335,143
	舗 装 延 長	286,802	1,421	10,293	15,026	260,062
	舗 装 率	79.25	100	100	100	77.60
18	総 延 長	365,160	1,421	10,293	15,026	338,420
	舗 装 延 長	290,803	1,421	10,293	15,026	264,063
	舗 装 率	79.64	100	100	100	78.03
19	総 延 長	365,847	1,421	10,293	15,026	339,107
	舗 装 延 長	291,762	1,421	10,293	15,026	265,022
	舗 装 率	79.75	100	100	100	78.15
20	総 延 長	367,595	1,421	10,293	15,026	340,855
	舗 装 延 長	293,649	1,421	10,293	15,026	266,906
	舗 装 率	79.88	100	100	100	78.31
21	総 延 長	370,976	1,421	9,826	15,939	343,790
	舗 装 延 長	298,675	1,421	9,826	15,939	271,489
	舗 装 率	80.51	100	100	100	78.97
22	総 延 長	371,386	1,421	9,846	16,290	343,829
	舗 装 延 長	299,141	1,421	9,846	16,290	271,584
	舗 装 率	80.55	100	100	100	78.99
23	総 延 長	373,197	1,421	9,846	17,029	344,901
	舗 装 延 長	301,693	1,421	9,846	17,029	273,397
	舗 装 率	80.84	100	100	100	79.27
24	総 延 長	373,139	1,421	9,846	17,029	344,843
	舗 装 延 長	302,658	1,421	9,846	17,029	274,362
	舗 装 率	81.11	100	100	100	79.56
25	総 延 長	373,167	1,421	9,846	17,067	344,833
	舗 装 延 長	302,832	1,421	9,846	17,067	274,498
	舗 装 率	81.15	100	100	100	79.60
26	総 延 長	373,508	1,421	9,846	17,067	345,174
	舗 装 延 長	303,165	1,421	9,846	17,067	274,831
	舗 装 率	81.17	100	100	100	79.62
27	総 延 長	373,599	1,421	9,846	17,067	345,265
	舗 装 延 長	303,798	1,421	9,846	17,067	275,464
	舗 装 率	81.32	100	100	100	79.78

資料：都市整備課「茨城県道路現況調査」,「東海村道路台帳」

121. 公園及び広場整備状況

121 - 1 公園・広場

(単位：ha)

種別	名称	位置	面積	供用開始
運動公園	阿漕ヶ浦公園	村松	8.88	昭和48年
街区公園	駅西第1児童公園	舟石川駅西	0.23	昭和61年
〃	駅西第2児童公園	舟石川駅西	0.29	昭和59年
〃	駅西第3児童公園	舟石川駅西	0.20	昭和59年
〃	駅西第4児童公園	舟石川駅西	0.56	平成9年
〃	駅西第5公園	舟石川	0.20	平成23年
〃	駅西第6公園	舟石川	0.20	平成23年
〃	駅東第1公園	舟石川駅東	0.30	平成26年
〃	駅東第2公園	舟石川駅東	0.21	平成23年
〃	駅東第3児童公園	舟石川駅東	0.25	平成7年
〃	駅東第4公園	舟石川駅東	0.50	平成23年
近隣公園	ふれあいの森公園	船場	1.00	平成3年
〃	白方小あと地公園	白方中央	1.03	平成24年
〃	舟石川近隣公園	舟石川	1.25	平成27年
風致公園	白方公園	白方	2.24	平成3年
都市緑地	豊岡なぎさの森	豊岡	7.77	平成9年

資料：都市整備課

121 - 2 高齢者スポーツ会場

(単位：㎡)

名称	設置場所	面積	開所	摘要
真崎 クロケータ場	村松 833 (真崎コミセン敷地内)		昭和60	村有地
白方	白方 2077 (白方コミセン敷地内)		昭和63	村有地
百塚	東海二丁目 1739 - 5	700	昭和62	借地
岡	豊岡 1539 - 5	660	昭和63	借地
豊岡	豊岡 534, 535 - 1	660	平成元	村有地
押延	須和間 345 - 1 (中丸コミセン敷地内)		昭和60	村有地
須和間	須和間 523 (子どもの遊び場と併設)		昭和60	借地
船場	船場 800 - 1 (船場集会場敷地内)		昭和60	無料借地
石神外宿1区	石神外宿 1468 - 1・1469	660	昭和60	借地
石神内宿1区	石神内宿 1609 (石神コミセン敷地内)		昭和63	村有地
石神内宿2区	石神内宿 1171 - 12 (子どもの遊び場と併設)	660	昭和63	借地
竹瓦	竹瓦 194 - 1	660	昭和63	借地
亀下	亀下 1828 (神社敷地内)		昭和63	無料借地
舟石川1区	舟石川 350 - 3・351 - 1 (舟石川近隣公園内)	660	昭和60	村有地
舟石川2区	舟石川駅西三丁目7 (駅西第2児童公園内)		昭和60	村有地
南台	須和間 784 - 13	660	平成元	借地
緑ヶ丘	村松 2670	660	昭和60	村有地
舟石川3区	舟石川 765 - 5	650	平成17	無料借地
舟石川・内宿	東海三丁目7番1号 (光と風の広場)		平成19	村有地
村松北	村松北一丁目 1220 - 21	600	平成26	借地

資料：介護福祉課

121-3 児童公園・子どもの遊び場

(単位：㎡)

名 称	設 置 場 所	面 積	開 所	摘 要
荒谷第1児童公園	村松 979-8	126	平成 20 年	公有地
荒谷第2児童公園	村松 949-14	160	平成 20 年	公有地
荒谷第3児童公園	村松 988-12	83	平成 20 年	公有地
荒谷台第2児童公園	村松 1234-9	149	平成 18 年	公有地
内宿2区子どもの遊び場	石神内宿 1171-12	932	平成 6 年	借地
外宿1区子どもの遊び場	石神外宿 1443, 1469	998	昭和 48 年	借地
石橋向第1児童公園	舟石川 833-40	163	平成 16 年	公有地
石橋向第2児童公園	舟石川 814-2	111	平成 17 年	公有地
上谷原子どもの遊び場	舟石川 649-17	197	昭和 51 年	無料借地
岡子どもの遊び場	豊岡 1552-1	148	昭和 49 年	公有地
押延子どもの遊び場	村松 2274-1, 2273-1	1,218	昭和 59 年	借地
亀下子どもの遊び場	亀下 367-3, 366-2	135	昭和 45 年	借地
川根子どもの遊び場	村松 4407-3, 4408-1	2,987	昭和 59 年	公有地
下の内子どもの遊び場	村松北一丁目 11 番地内	1,431	昭和 56 年	借地
下の内第1児童公園	村松北二丁目 6 番地内	113	平成 12 年	公有地
白方猿内第1児童公園	白方 1488-30	269	平成 3 年	公有地
白方猿内第2児童公園	白方中央二丁目 20 番地内	214	平成 5 年	公有地
白方百塚子どもの遊び場	白方中央二丁目 8 番地内	339	昭和 51 年	無料借地
新富士山子どもの遊び場	石神外宿 2457-27	210	昭和 60 年	公有地
須和間子どもの遊び場	須和間 523	1,847	昭和 54 年	借地
竹瓦子どもの遊び場	竹瓦 501	160	昭和 43 年	無料借地
照沼子どもの遊び場	照沼 59-3	160	昭和 43 年	公有地
豊白百塚公園	豊白一丁目 1879-51	254	平成 22 年	公有地
豊岡子どもの遊び場	豊岡 537 (集会所敷地内)	200	昭和 43 年	公有地
豊白子どもの遊び場	白方 1688-5, 7	1,299	平成 12 年	借地
八軒原第1児童公園	石神内宿 2482-40	176	平成 10 年	公有地
百塚子どもの遊び場	東海一丁目 6 番地内	288	昭和 51 年	公有地
百塚第1児童公園	東海一丁目 11 番地内	131	平成 10 年	公有地
百塚第2児童公園	東海一丁目 12 番地内	46	平成 11 年	公有地
百塚原第1児童公園	白方中央一丁目 11 番地内	484	平成 13 年	公有地
百塚原第2児童公園	白方中央二丁目 11 番地内	112	平成 8 年	公有地
百塚原第3児童公園	豊白一丁目 16 番地内	138	平成 16 年	公有地
平原東部第1児童公園	村松 3041-68, 3082-91	580	平成 7 年	公有地
平原南部工業団地第1児童公園	村松 3135-376	2,008	平成 3 年	公有地
平原南部工業団地第2児童公園	村松 3129-11, -15, 3150-3	5,265	平成 3 年	公有地
平原南部工業団地第3児童公園	村松 3129-27	4,977	平成 3 年	公有地
平原北部工業団地第1児童公園	村松 2724-1, 3115-46, -48	4,515	昭和 62 年	公有地
舟石川陸子どもの遊び場	舟石川 912-2	400	平成 15 年	無料借地
船場子どもの遊び場	船場 800-1	720	-	無料借地
四季の森公園	須和間 2000-79	23,226	平成 12 年	公有地
すずかけ公園	須和間 2000-83	786	平成 12 年	公有地
くすのき公園	須和間 2003-95	2,143	平成 23 年	公有地
真崎子どもの遊び場	村松 218-1	571	昭和 43 年	公有地
緑ヶ丘子どもの遊び場 1	村松 2649-8	1,851	昭和 52 年	公有地
緑ヶ丘子どもの遊び場 2	村松 2648-14	1,386	昭和 52 年	公有地
緑ヶ丘子どもの遊び場 3	須和間 171-15	385	昭和 52 年	公有地
南台児童公園 (No. 1)	須和間 640-42	789	昭和 53 年	公有地
南台児童公園 (No. 2)	須和間 679-61	1,580	昭和 53 年	公有地
南台児童公園 (No. 3)	須和間 679-256, 257	1,036	昭和 53 年	公有地
南台児童公園 (No. 4)	須和間 679-209	1,194	昭和 53 年	公有地
南台児童公園 (No. 5)	須和間 679-214	2,390	昭和 53 年	公有地
南台児童公園 (No. 6)	須和間 1454-6	1,208	昭和 53 年	公有地
南台中央公園	須和間 679-131	3,885	昭和 53 年	公有地
村松仲町公園	村松 272-11, -13	126	平成 22 年	公有地
村松宿子どもの遊び場	村松 4-110 (集会所敷地内)	200	昭和 44 年	公有地
村松宿児童公園	村松 3370-20	1,016	昭和 52 年	公有地

資料：都市整備課



15 行政・選挙



122. 行政組織機構図

平成 28 年 7 月 1 日現在

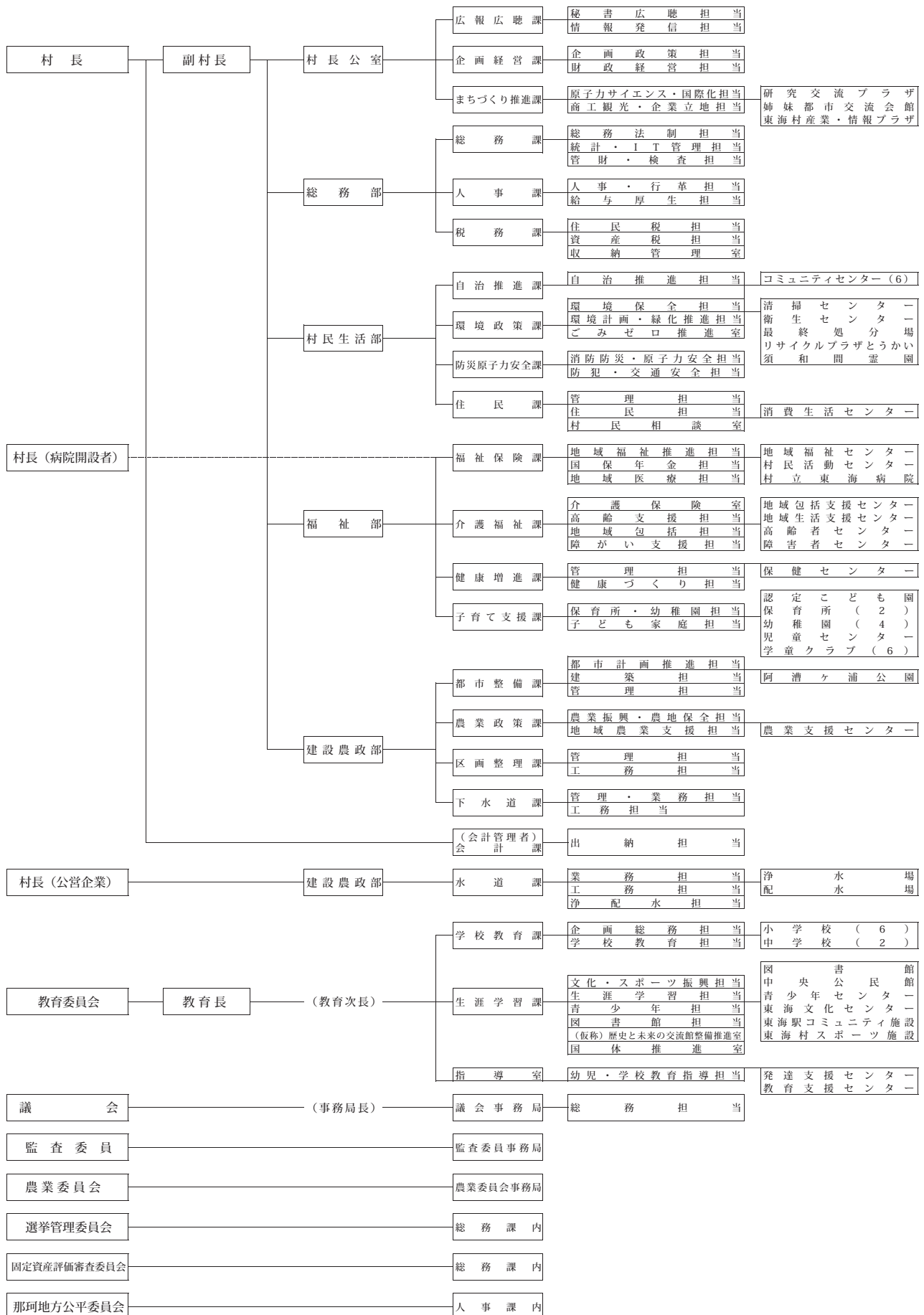

123. 職種別職員数の推移

(単位：人)

各年度4月1日

年 度	合 計	一 般 行政職	税務職	医師・ 歯科医 師 職	薬剤師 ・医療 技能職	看護・ 保健職	消防職	企業職	技 能 労務職	教育職	臨 時 職 員
昭和 45 年度	176	102	13	7	—	—	15	1	37	—	1
50	361	190	16	1	1	6	38	9	55	40	5
51	371	186	17	1	2	7	38	12	59	42	7
52	395	203	17	1	2	8	38	14	55	44	13
53	406	208	17	2	3	8	40	15	55	44	14
54	429	213	17	2	6	10	39	15	66	44	17
55	440	213	17	3	9	13	40	14	69	44	18
56	459	222	18	5	10	16	43	15	68	45	17
57	453	222	17	5	9	17	42	15	65	44	17
58	448	220	17	4	9	17	42	14	66	41	18
59	444	221	17	6	9	17	42	14	66	40	12
60	446	225	18	6	9	20	40	14	62	41	11
61	450	228	18	6	9	19	42	14	60	39	15
62	446	228	18	5	9	19	42	14	58	37	16
63	446	229	18	5	10	19	41	14	56	32	18
平成元	441	229	18	5	10	21	42	14	55	30	17
2	444	236	18	4	10	22	42	14	50	32	16
3	460	247	18	5	11	24	44	14	50	31	16
4	465	246	24	5	10	23	44	14	53	33	13
5	464	246	25	5	10	24	46	14	52	31	12
6	464	249	25	5	10	24	46	14	49	31	11
7	464	252	24	5	9	24	48	14	48	31	9
8	460	251	23	4	9	25	48	14	48	31	7
9	454	249	25	5	9	25	46	14	45	30	6
10	454	253	25	4	8	25	49	13	43	30	4
11	455	253	24	5	9	25	49	14	42	30	4
12	454	252	24	6	10	25	49	14	38	32	4
13	455	252	24	6	9	28	53	13	38	32	—
14	462	255	27	6	10	30	53	12	35	34	—
15	468	254	28	9	10	35	55	11	33	33	—
16	466	259	25	9	11	35	55	11	27	34	—
17	464	260	25	9	9	35	55	11	26	34	—
18	458	270	24	8	5	28	56	11	26	30	—
19	443	274	25	0	3	21	55	11	26	28	—
20	442	275	24	0	3	22	55	10	25	28	—
21	442	275	25	0	3	22	55	10	23	29	—
22	447	277	25	0	3	22	55	11	22	32	—
23	450	279	23	0	4	24	55	11	22	32	—
24	398	283	23	0	4	22	—	11	21	34	—
25	400	283	24	0	4	22	—	11	22	34	—
26	397	282	24	0	4	21	—	11	22	33	—
27	400	290	25	0	4	21	—	9	21	30	—
28	400	289	27	0	4	21	—	9	18	32	—

資料：人事課「地方公務員給与実態調査」

124. 歴代三役

村長

歴代	氏名	就任年月日	退任年月日
初代	川崎 義彦	昭30. 4. 30	昭32. 9. 19
2代	根本 時之介	32. 9. 29	36. 9. 28
3代	川崎 義彦	36. 9. 29	40. 9. 20
4代	根本 時之介	40. 9. 21	44. 9. 20
5代	川崎 義彦	44. 9. 21	56. 9. 20
6代	須藤 富雄	56. 9. 21	平9. 9. 20
7代	村上 達也	平9. 9. 21	25. 9. 20
8代	山田 修	25. 9. 21	現在

副村長（助役）

歴代	氏名	就任年月日	退任年月日
初代	高 槌 安	昭30. 6. 1	昭32. 10. 10
2代	水越 留吉	32. 12. 1	33. 5. 9
3代	塙 馨	33. 8. 9	36. 9. 28
4代	砂押 繁夫	36. 11. 6	40. 11. 5
5代	関田 行男	43. 3. 22	44. 9. 20
6代	田島 正好	45. 3. 20	49. 3. 19
7代	尾崎 寿夫	49. 6. 11	53. 6. 10
8代	小川 好俊	57. 4. 1	平2. 3. 31
9代	古谷 忠勝	平2. 7. 1	10. 6. 30
10代	萩野谷 博	10. 10. 1	14. 9. 30
11代	増子 千勝	14. 10. 1	18. 1. 3
12代	渡邊 政美	18. 10. 1	22. 3. 31
13代	山田 修	22. 4. 1	25. 7. 30
14代	設樂 隆久	26. 4. 1	28. 3. 31
15代	萩谷 浩康	28. 4. 1	現在

注) 地方自治法一部改正（平成19年4月1日施行）により、名称を「助役」から「副村長」に変更

収入役

歴代	氏名	就任年月日	退任年月日
初代	須藤 武夫	昭36. 11. 15	昭40. 11. 14
2代	村上 武	43. 3. 22	47. 3. 21
3代	川又 弘	49. 3. 22	53. 3. 21
4代	舩井 夏之介	54. 1. 1	57. 6. 30
5代	高槌 俊男	57. 10. 1	平2. 9. 30
6代	柴田 和雄	平3. 1. 1	10. 12. 31
7代	廣原 宗厚	11. 1. 1	18. 12. 31

注) 地方自治法一部改正（平成19年4月1日施行）により、平成19年3月31日で廃止

資料：総務課

125. 歴代教育長

歴代	氏名	就任年月日	退任年月日
初代	照沼節義	昭30. 3. 31	昭35. 9. 30
2代	川崎忠四郎	35. 12. 5	38. 10. 16
3代	高槌安	38. 11. 1	39. 11. 30
4代	大内捨次	39. 12. 1	50. 6. 1
5代	大島正	50. 8. 1	56. 6. 30
6代	金田清	56. 7. 1	60. 11. 30
7代	高野唯	60. 12. 12	63. 10. 5
8代	小林量介	63. 10. 12	平3. 2. 28
9代	清水澄夫	平3. 4. 1	14. 3. 31
10代	高橋健彦	14. 4. 1	23. 12. 14
11代	川崎松男	24. 1. 4	現在

資料：学校教育課

126. 村議会議員定数及び議員名

議会構成

平成 29 年 3 月 1 日

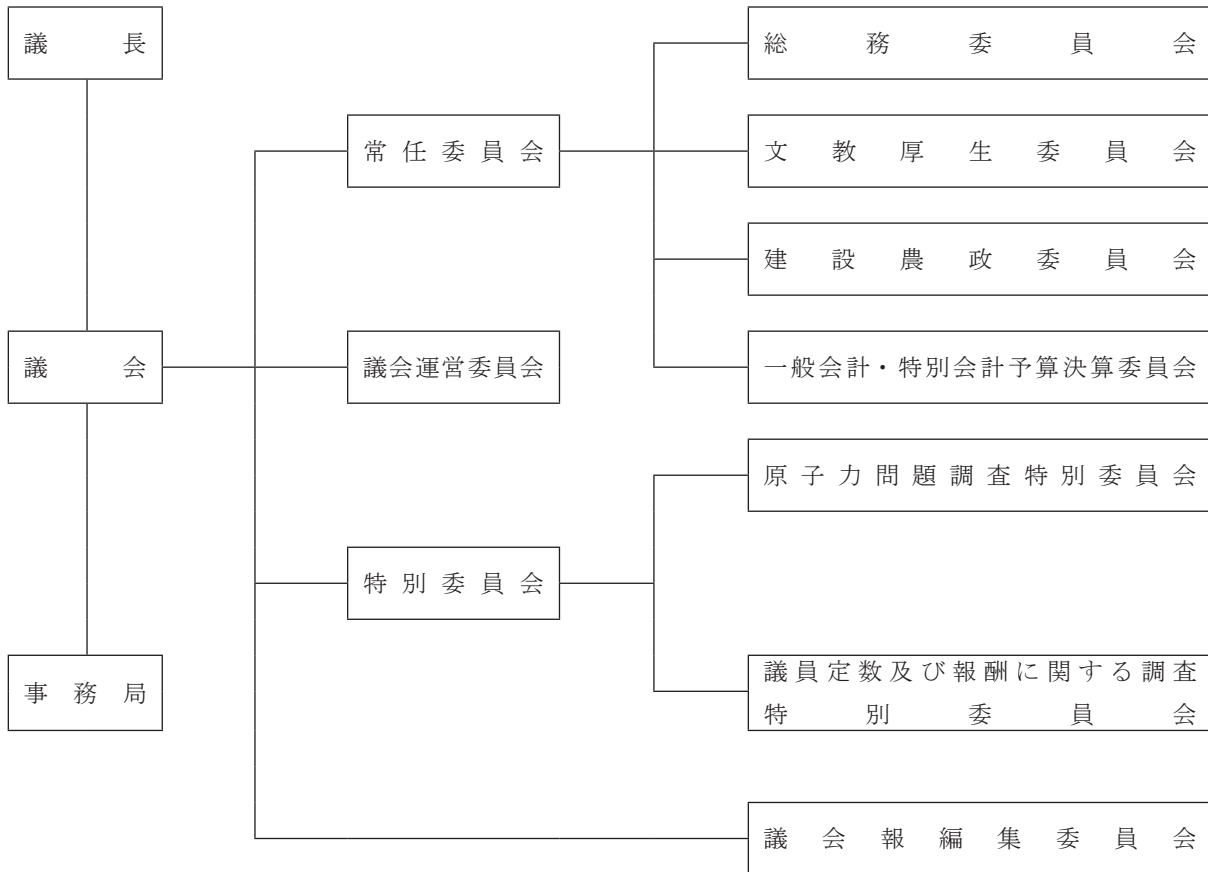

議員定数 20 人

議員名簿

鈴木 昇	越智 辰哉
大名 美恵子	河野 健一
飛田 静幸	武部 慎一
村上 邦男	吉田 充宏
村上 孝	植木 伸寿
舂井 文夫	清宮 寿子
大内 則夫	阿部 功志
江田 五六	寺門 定範
恵利 いつ	笹嶋 士郎
岡崎 悟	新垣 麻依子

127. 村議会状況の推移

(単位：回・日・件)

年次	招集回数(平成24年からは本会議日数)		開催日数(平成24年からは会期日数)	議案件数	議案内訳			議決内訳			請願陳情件数	常任委員会開催回数	
	定例	臨時			村長提出	議員提出	委員会提出	原案可決	修正可決	継続審議			否決
昭和35年	1	7	—	44	44	—	—	44	—	—	—	—	—
40	4	6	16	51	45	6	—	45	3	(保) 1	1	9	…
45	4	3	26	76	71	5	—	75	1	—	—	20	31
50	4	3	29	105	96	9	—	99	2	4	—	14	49
51	4	2	23	95	93	2	—	94	—	—	1	19	22
52	4	3	22	96	88	8	—	91	1	—	4	11	21
53	4	4	24	87	86	1	—	86	1	—	—	14	36
54	4	2	21	84	84	—	—	82	1	—	1	3	20
55	4	3	22	91	91	—	—	90	1	—	—	23	40
56	4	5	24	86	86	—	—	85	—	(未) 1	—	16	39
57	4	3	21	86	80	6	—	86	—	—	—	17	36
58	4	1	20	73	69	4	—	73	—	—	—	9	29
59	4	4	22	77	73	4	—	77	—	—	—	19	42
60	4	4	22	75	70	5	—	75	—	—	—	22	38
61	4	3	21	86	80	6	—	81	—	4	1	9	37
62	4	4	22	106	98	8	—	105	—	—	1	12	47
63	4	5	23	102	96	6	—	97	—	3	2	19	47
平成元	4	3	21	108	101	7	—	104	—	—	4	9	38
2	4	3	21	110	107	3	—	101	—	9	—	8	33
3	4	1	19	126	119	7	—	118	—	8	—	8	23
4	4	4	22	119	108	11	—	111	—	8	—	8	26
5	4	3	22	119	107	12	—	110	—	9	—	14	33
6	4	2	20	119	116	3	—	110	—	9	—	11	30
7	4	2	20	111	101	10	—	111	—	—	—	10	29
8	4	2	20	131	100	31	—	127	—	—	4	15	29
9	4	3	21	96	82	14	—	96	—	—	—	22	26
10	4	1	19	137	128	9	—	133	—	—	4	19	28
11	4	3	21	122	108	14	—	121	—	—	1	12	28
12	4	2	22	183	138	45	—	177	2	—	4	14	28
13	4	1	23	125	108	17	—	123	—	—	2	12	34
14	4	1	23	135	121	14	—	130	1	2	2	14	43
15	4	—	22	136	119	17	—	129	—	—	5	10	37
16	4	3	23	154	133	21	—	147	—	6	1	9	24
17	4	2	24	147	123	24	—	144	—	3	—	13	46
18	4	—	21	120	108	12	—	115	—	5	—	7	31
19	4	1	21	140	123	17	—	141	2	—	2	13	38
20	4	1	21	138	125	13	—	131	5	1	1	10	49
21	4	2	23	112	108	4	—	109	3	—	—	6	44
22	4	1	22	141	126	15	—	136	1	2	1	13	43
23	4	3	24	126	119	7	—	125	—	2	1	10	40
24	21	2	77	112	110	0	2	112	—	—	—	12	25
25	21	2	83	128	125	2	1	127	1	—	—	15	25
26	21	1	84	121	118	2	1	121	—	—	—	12	46
27	21	1	84	151	144	2	5	150	1	—	—	12	69
28	21	1	92	171	167	2	2	171	—	—	—	7	46

- 注) 1. 開催日数は本会議のみ
2. 原案可決は承認、規定、同意も含む
3. 請願陳情件数は受理件数
4. (保) - 保留, (未) - 審議未了
5. 議案内訳の委員会提出は、平成24年から記載開始

資料：議会事務局

128. 歴代正・副議長

議長

副議長

歴代	氏名	就任年月日	退任年月日	歴代	氏名	就任年月日	退任年月日
初代	水越留吉	昭30. 3. 31	昭31. 1. 31	初代	長嶋勝雄	昭30. 3. 31	昭31. 1. 31
2代	塙馨	31. 2. 6	33. 8. 8		長嶋勝雄	31. 2. 6	33. 8. 16
3代	長嶋勝雄	33. 8. 16	35. 1. 31	2代	川崎政一	33. 8. 16	35. 1. 31
4代	宮本長三	35. 2. 6	36. 7. 29	3代	大貫祐之介	35. 2. 6	36. 7. 29
5代	大貫祐之介	36. 7. 29	37. 11. 19	4代	坪正	36. 7. 29	37. 11. 19
6代	小泉勝一	37. 11. 19	39. 1. 31	5代	吉村正男	37. 11. 19	39. 1. 31
7代	坪正	39. 2. 3	39. 11. 24		吉村正男	39. 2. 3	39. 11. 24
8代	吉村正男	39. 11. 24	41. 9. 26	6代	大塚敏	39. 11. 24	41. 9. 26
9代	川崎政一	41. 9. 26	43. 1. 31	7代	宮内忠雄	41. 9. 26	43. 1. 31
10代	舛井孝	43. 2. 1	45. 5. 29	8代	菊池正	43. 2. 1	45. 5. 29
11代	菊池正	45. 5. 29	47. 1. 31	9代	村上清	45. 5. 29	47. 1. 31
12代	宮内忠雄	47. 2. 9	49. 6. 15	10代	川崎一	47. 2. 9	49. 6. 15
13代	川又達	49. 6. 15	50. 3. 27	11代	橋本美杖	49. 6. 15	50. 3. 27
14代	須藤浩三	50. 3. 27	51. 1. 31	12代	藤田只夫	50. 3. 27	51. 1. 31
	須藤浩三	51. 2. 6	55. 1. 31	13代	富永善信	51. 2. 6	55. 1. 31
15代	藤田只夫	55. 2. 13	57. 10. 1	14代	小島昭禪	55. 2. 13	56. 10. 8
16代	富永善信	57. 10. 1	59. 1. 31	15代	川崎正	56. 10. 8	57. 10. 1
17代	大塚敏	59. 2. 13	61. 3. 20	16代	河野弘利	57. 10. 1	59. 1. 31
18代	坪常美	61. 3. 20	63. 1. 31	17代	坪常美	59. 2. 13	61. 3. 20
19代	澤島俊光	63. 2. 9	平2. 6. 21	18代	沼田寅男	61. 3. 20	63. 1. 31
20代	沼田寅男	平2. 6. 21	4. 1. 31	19代	高橋昭	63. 2. 9	平2. 6. 21
21代	高橋昭	4. 2. 14	6. 3. 24	20代	石井敏雄	平2. 6. 21	4. 1. 31
22代	河上勲	6. 3. 24	8. 1. 31	21代	河上勲	4. 2. 14	6. 3. 24
23代	村上吉重	8. 2. 15	10. 3. 20	22代	川崎義英	6. 3. 24	8. 1. 31
24代	川崎孝志	10. 3. 20	12. 1. 31	23代	猫塚豊治	8. 2. 15	10. 3. 20
25代	橋本勤	12. 2. 15	14. 3. 14	24代	橋本滋	10. 3. 20	12. 1. 31
26代	馬目暢之	14. 3. 14	16. 1. 31	25代	馬目暢之	12. 2. 15	14. 3. 14
27代	猫塚豊治	16. 2. 13	18. 3. 23	26代	根本利隆	14. 3. 14	16. 1. 31
28代	根本利隆	18. 3. 23	20. 1. 31	27代	鈴木昇	16. 2. 13	18. 3. 23
29代	鈴木昇	20. 2. 12	22. 3. 25	28代	小林健介	18. 3. 23	20. 1. 31
30代	飛田静幸	22. 3. 25	24. 1. 31	29代	豊島寛一	20. 2. 12	22. 3. 25
31代	村上邦男	24. 2. 8	26. 3. 26	30代	井坂成子	22. 3. 25	24. 1. 31
32代	鈴木昇	26. 3. 26	28. 1. 31	31代	大内則夫	24. 2. 8	28. 1. 31
33代	舛井文夫	28. 2. 9	現在	32代	岡崎悟	28. 2. 9	現在

資料:議会事務局

129. 歴代監査委員

議会選出

学識経験者

氏名	任命年月日	氏名	任命年月日
豊島勝一	昭30. 3. 31	川崎忠四郎	昭30. 3. 31
坪正	31. 2. 6	舛井久蔵	32. 11. 23
黒沢清	35. 2.	本多義夫	35. 11. 30
川崎志野夫	37. 11. 19	川上治	40. 11. 7
川又達	39. 2. 3	川崎忠四郎	43. 12. 16
橋本美杖	43. 2. 5	村上四郎	47. 2. 10
藤田只夫	47. 2. 10	〃	51. 2. 6
〃	51. 2. 6	鈴木正五	54. 6. 29
富永善信	55. 2. 13	藤田一平	57. 12. 21
坪常美	57. 10. 1	鈴木資生	60. 6. 20
沼田寅男	59. 2. 14	埴英夫	62. 12. 15
石井敏雄	61. 3. 21	〃	平 3. 12. 15
〃	63. 2. 14	齋藤平	7. 12. 15
高橋昭	平 2. 7. 1	〃	11. 12. 15
川崎義英	4. 2. 14	〃	15. 12. 15
橋本勤	6. 3. 25	根本龍哉	19. 12. 15
〃	8. 2. 15	〃	23. 12. 15
猫塚豊治	10. 3. 20	土尻滋	27. 12. 16
小林健介	12. 2. 15		
〃	14. 2. 15		
根本利隆	16. 2. 13		
根本鉄四郎	18. 3. 23		
飛田静幸	20. 2. 12		
村上邦男	22. 3. 25		
村上孝	24. 2. 8		
岡崎悟	26. 3. 26		
飛田静幸	28. 2. 9		

資料：監査委員事務局

130. 投票所別選挙人名簿登録者数

(単位：人)

平成 28 年 7 月 10 日

投票区名	投票所名	総数	男	女
第1投票区	真崎コミュニティセンター	2,174	1,114	1,060
第2投票区	村松コミュニティセンター	1,691	875	816
第3投票区	中丸コミュニティセンター	2,262	1,091	1,171
第4投票区	舟石川保育所	2,843	1,424	1,419
第5投票区	外宿二区自治集会所	1,448	681	767
第6投票区	石神コミュニティセンター	2,390	1,189	1,201
第7投票区	亀下区自治集会所	1,031	524	507
第8投票区	白方コミュニティセンター	3,329	1,679	1,650
第9投票区	村松幼稚園	1,941	1,008	933
第10投票区	東海村合同庁舎2号館	3,389	1,714	1,675
第11投票区	中央公民館	2,010	1,052	958
第12投票区	舟石川コミュニティセンター	2,638	1,349	1,289
第13投票区	南台区自治会集会所	2,192	1,081	1,111
第14投票区	舟石川小学校	1,571	739	832
	総数	30,909	15,520	15,389

資料：選挙管理委員会

131. 各種選挙有権者数及び投票率

(単位：人・%)

選挙期日	選挙の種類	投票率					
		男		女		計	
		有権者数	投票率	有権者数	投票率	有権者数	投票率
昭和30年4月23日	茨城県知事及茨城県議会議員選挙	2,826	82.1	3,092	69.5	5,918	75.5
昭和30年4月30日	東海村長選挙	2,831	89.3	3,102	84.2	5,933	86.6
昭和31年1月29日	東海村議会議員選挙	2,865	92.5	3,153	87.7	6,018	90.0
昭和31年7月8日	参議院議員通常選挙	2,901	61.5	3,179	37.1	6,080	49.0
昭和32年9月29日	東海村長選挙	3,002	90.6	3,232	88.1	6,234	89.3
昭和33年5月22日	衆議院議員総選挙	...	82.4	...	69.3	6,480	75.6
昭和34年4月23日	茨城県知事及茨城県議会議員選挙	6,817	76.5
昭和34年6月2日	参議院議員通常選挙	3,457	65.7	3,502	50.6	6,959	58.0
昭和35年1月17日	東海村議会議員選挙	7,281	91.9
昭和35年11月20日	衆議院議員総選挙	3,807	79.8	3,701	67.8	7,508	73.9
昭和36年9月27日	東海村長選挙	4,607	84.9	4,056	85.8	8,663	85.3
昭和37年7月1日	参議院議員通常選挙
昭和38年4月17日	茨城県知事及茨城県議会議員選挙	4,945	72.9	4,351	69.1	9,296	71.2
昭和38年9月18日	参議院議員通常選挙	5,055	46.6	4,411	34.6	9,471	41.0
昭和38年11月21日	衆議院議員総選挙	5,146	69.2	4,459	63.1	9,605	66.4
昭和39年1月21日	東海村議会議員選挙	...	88.5	...	87.5	10,125	88.0
昭和40年7月4日	参議院議員通常選挙	5,025	63.8	4,595	49.7	9,620	57.0
昭和40年9月15日	東海村長選挙	5,456	80.2	4,972	84.4	10,383	82.2
昭和42年1月8日	茨城県議会議員選挙	5,576	...	5,162	...	10,738	46.8
昭和42年1月29日	衆議院議員総選挙	5,596	67.0	5,184	57.0	10,780	62.2
昭和42年4月15日	茨城県知事選挙	5,576	47.0	5,109	37.4	10,685	42.4
昭和43年1月21日	東海村議会議員選挙	10,667	88.9
昭和43年7月7日	参議院議員通常選挙	5,914	64.9	5,434	54.7	11,348	60.0
昭和44年9月10日	東海村長選挙	5,937	85.4	5,623	88.0	11,560	86.6
昭和44年12月27日	衆議院議員総選挙	6,092	73.4	5,785	66.2	11,877	69.9
昭和45年12月13日	茨城県議会議員選挙	6,408	66.3	6,128	61.6	12,536	64.0
昭和46年4月11日	茨城県知事選挙	6,404	60.2	6,154	51.7	12,560	56.1
昭和46年6月27日	参議院議員通常選挙	6,503	62.5	6,259	52.6	12,762	57.7
昭和47年1月23日	東海村議会議員選挙	6,688	89.7	6,449	92.1	13,137	90.9
昭和47年2月6日	参議院議員補欠選挙	6,802	52.18	6,556	42.22	13,358	47.29
昭和47年12月10日	衆議院議員総選挙	7,248	72.3	6,958	68.4	14,206	70.4
昭和48年9月9日	東海村長選挙	7,417	90.2	7,159	91.1	14,576	90.7
昭和49年7月7日	参議院議員通常選挙	7,731	77.1	7,445	73.6	15,176	75.4
昭和49年12月15日	茨城県議会議員選挙	7,783	63.2	7,521	59.5	15,304	61.4
昭和50年4月13日	茨城県知事選挙	7,812	42.4	7,546	35.7	15,358	39.1
昭和50年4月27日	参議院議員補欠選挙	8,048	30.9	7,763	24.5	15,811	27.8
昭和51年1月25日	東海村議会議員選挙	8,135	91.4	7,769	90.7	15,904	91.1
昭和51年12月5日	衆議院議員総選挙	8,458	75.8	8,096	73.4	16,538	74.7
昭和52年7月10日	参議院議員通常選挙	8,681	69.6	8,220	67.1	16,901	68.4
昭和52年9月11日	東海村長選挙	8,627	86.5	8,157	87.7	16,784	87.1
昭和53年2月5日	参議院議員補欠選挙	8,821	38.5	8,320	31.5	17,141	35.1
昭和53年12月10日	茨城県議会議員選挙	8,971	65.0	8,605	63.1	17,576	64.1

資料：選挙管理委員会

(単位：人・%)

選挙期日	選挙の種類	投票率					
		男		女		計	
		有権者数	投票率	有権者数	投票率	有権者数	投票率
昭和54年4月8日	茨城県知事選挙	9,016	35.3	8,666	30.3	17,682	32.8
昭和54年10月7日	衆議院議員総選挙	9,389	75.1	8,962	73.6	18,351	74.4
昭和55年1月20日	東海村議会議員選挙	9,403	90.5	8,782	93.4	18,385	92.0
昭和55年6月22日	衆議院議員総選挙	9,670	79.4	9,227	78.6	18,897	79.0
昭和55年6月22日	参議院議員通常選挙	9,670	79.4	9,227	78.6	18,897	79.0
昭和56年9月6日	東海村長選挙	9,698	85.8	9,373	88.5	19,071	87.2
昭和57年12月12日	茨城県議会議員選挙	9,887	71.0	9,550	71.9	19,437	71.4
昭和58年4月10日	茨城県知事選挙	9,917	44.4	9,628	42.5	19,545	43.5
昭和58年6月26日	参議院議員通常選挙	10,083	59.7	9,770	56.7	19,853	58.2
昭和58年12月18日	衆議院議員総選挙	10,307	76.8	9,908	74.6	20,215	75.7
昭和59年1月22日	東海村議会議員一般選挙	10,217	87.9	9,813	90.4	20,030	89.1
昭和60年9月8日	東海村長選挙（無投票）	10,646	—	10,163	—	20,809	—
昭和61年7月6日	衆議院議員総選挙	10,774	75.0	10,263	74.7	21,037	74.8
昭和61年7月6日	参議院議員通常選挙	10,774	75.0	10,263	74.7	21,037	74.8
昭和61年12月14日	茨城県議会議員一般選挙（無投票）	…	…	…	…	…	…
昭和62年4月12日	茨城県知事選挙	10,602	40.7	10,195	37.8	20,797	39.3
昭和63年1月17日	東海村議会選挙	11,070	86.5	10,630	88.7	21,700	87.6
平成元年7月23日	参議院議員通常選挙	11,339	69.1	10,952	68.0	22,291	68.5
平成元年9月10日	東海村長選挙（無投票）	…	…	…	…	…	…
平成元年9月10日	東海村議会議員補欠選挙	11,161	47.8	10,845	49.8	22,006	48.8
平成元年10月1日	参議院補欠選挙	11,301	51.3	10,948	48.1	22,249	49.7
平成2年2月18日	衆議院総選挙	11,386	70.5	11,075	69.7	22,461	70.1
平成2年12月9日	茨城県議会議員選挙	11,336	71.4	11,065	73.4	22,401	72.4
平成3年4月7日	茨城県知事選挙	11,284	33.8	11,051	31.3	22,335	32.6
平成4年1月26日	東海村議会議員選挙	11,525	81.8	11,287	85.1	22,812	83.5
平成4年7月26日	参議院議員通常選挙	11,847	43.8	11,574	39.3	23,421	41.6
平成5年7月18日	衆議院議員総選挙	12,216	68.6	11,850	67.8	24,066	68.2
平成5年9月5日	東海村長選挙（無投票）	12,197	—	11,843	—	24,040	—
平成5年9月26日	茨城県知事選挙	12,156	55.7	11,833	57.1	23,989	56.4
平成6年12月11日	茨城県議会議員選挙（無投票）	12,615	—	12,218	—	24,833	—
平成7年7月23日	参議院議員通常選挙	12,736	42.7	12,427	38.8	25,163	40.8
平成8年1月21日	東海村議会議員一般選挙	12,704	75.00	12,422	78.47	25,126	76.71
平成8年10月20日	衆議院議員総選挙	13,042	60.04	12,702	58.30	25,744	59.18
平成9年9月14日	茨城県知事選挙	12,929	56.79	12,708	58.29	25,637	57.53
平成9年9月14日	東海村長選挙	12,927	56.64	12,707	58.17	25,634	57.40
平成10年7月12日	参議院議員通常選挙	13,210	57.40	12,994	55.38	26,204	56.40
平成10年12月13日	茨城県議会議員一般選挙	13,107	56.04	12,984	55.53	26,091	55.79
平成12年1月23日	東海村議会議員一般選挙	13,353	71.54	13,197	74.71	26,550	73.12
平成12年6月25日	衆議院議員総選挙	13,525	60.78	13,372	59.13	26,897	59.96
平成13年7月29日	参議院議員通常選挙	13,661	56.09	13,536	54.33	27,197	55.21
平成13年8月26日	東海村長選挙（無投票）	13,477	—	13,388	—	26,865	—
平成13年8月26日	東海村議会議員補欠選挙	13,477	37.75	13,388	37.49	26,865	37.62

(単位：人・%)

選挙期日	選挙の種類	投票率					
		男		女		計	
		有権者数	投票率	有権者数	投票率	有権者数	投票率
平成13年9月16日	茨城県知事選挙	13,488	46.12	13,402	45.55	26,890	45.84
平成13年9月16日	茨城県議会議員補欠選挙	13,488	46.03	13,402	45.47	26,890	45.75
平成14年12月8日	茨城県議会議員一般選挙	13,654	51.85	13,550	51.70	27,204	51.78
平成15年4月27日	参议院茨城県選挙区選出議員補欠選挙	13,827	24.16	13,694	22.46	27,521	23.31
平成15年11月9日	衆議院議員総選挙	13,894	59.44	13,777	58.08	27,671	58.76
平成16年1月18日	東海村議会議員一般選挙	13,744	67.39	13,667	70.63	27,411	69.01
平成16年7月11日	参议院議員通常選挙	13,960	56.28	13,855	53.76	27,815	55.03
平成17年9月11日	衆議院議員総選挙	14,140	76.00	14,006	77.35	28,146	76.68
平成17年9月11日	茨城県知事選挙	14,061	76.44	13,957	77.67	28,018	77.05
平成17年9月11日	東海村長選挙	13,976	76.15	13,868	77.82	27,844	76.98
平成18年12月10日	茨城県議会議員一般選挙	14,160	46.00	14,097	44.95	28,257	45.47
平成19年7月29日	参议院議員通常選挙	14,407	59.21	14,281	57.50	28,688	58.36
平成20年1月20日	東海村議会議員一般選挙	14,329	65.82	14,196	68.19	28,525	67.00
平成21年8月30日	衆議院議員総選挙	14,668	72.72	14,523	71.47	29,191	72.10
平成21年8月30日	茨城県知事選挙	14,519	73.38	14,398	72.00	28,917	72.69
平成21年8月30日	茨城県議会議員補欠選挙	14,519	72.72	14,398	70.94	28,917	71.83
平成21年9月13日	東海村長選挙	14,536	65.69	14,399	68.57	28,935	67.12
平成22年7月11日	参议院議員通常選挙	14,396	59.22	14,272	57.53	28,668	58.38
平成22年12月12日	茨城県議会議員一般選挙	14,758	51.89	14,575	51.17	29,333	51.53
平成24年1月22日	東海村議会議員一般選挙	14,985	59.01	14,738	60.02	29,723	59.51
平成24年12月16日	衆議院小選挙区選出議員選挙	15,079	63.96	14,849	61.20	29,928	62.59
平成24年12月16日	衆議院比例代表選出議員選挙	15,079	63.96	14,849	61.20	29,928	62.59
平成25年7月21日	参议院茨城県選挙区選出議員選挙	15,160	55.79	14,871	52.81	30,031	54.31
平成25年7月21日	参议院比例代表選出議員選挙	15,160	55.78	14,871	52.81	30,031	54.31
平成25年9月8日	茨城県知事選挙	15,005	51.43	14,792	51.86	29,797	51.64
平成25年9月8日	東海村長選挙	15,001	51.14	14,789	51.63	29,790	51.38
平成26年12月14日	衆議院小選挙区選出議員選挙	15,154	58.47	15,005	56.09	30,159	57.29
平成26年12月14日	衆議院比例代表選出議員選挙	15,154	58.47	15,005	56.13	30,159	57.30
平成26年12月14日	茨城県議会議員一般選挙	15,012	58.67	14,903	56.18	29,915	57.43
平成28年1月24日	東海村議会議員一般選挙	15,027	57.44	14,898	58.52	29,925	57.98
平成28年7月10日	参议院茨城県選挙区選出議員選挙	15,533	55.04	15,399	52.59	30,932	53.82
平成28年7月10日	参议院比例代表選出議員選挙	15,533	55.04	15,399	52.60	30,932	53.83

資料：選挙管理委員会

略年表

西暦	年号	事項	西暦	年号	事項
	旧石器時代	勝田市後野B遺跡、那珂町額田大宮遺跡など発見される。	1897	明治30年	2月磐城線（水戸—平間）開業。（明治42年常磐線と改称）
	縄文文化	土器の発生。海進が進み石神外宿貝塚などが形成される。文化が繁栄し遺跡数が増加する…平原遺跡群。大貝塚が形成される…御所内貝塚、真崎貝塚。	1898	明治31年	4月石神駅開業。竹瓦に木橋（香取橋）架設される。
	弥生文化	稲作が波及する。集落が安定する。石神外宿B遺跡。部原東遺跡。	1900	明治33年	3月村松村に大火。
	古墳文化	集落の規模が拡大し、湿田開発が進められる…小澤野遺跡。方形周溝墓が造られる…須和間遺跡。豪族が台頭し、前方後円墳が増加する…権現山古墳。古墳群が形成される…舟塚古墳群、真崎古墳群。	1909	明治42年	2月村松村役場新築。
717	養老年間	このころ『常陸国風土記』が編さんされる。	1913	大正2年	新川保全のため、砂丘12町歩に砂防林を植栽。
1145	久安年間	小野崎通盛、小野崎城を築く。	1914	大正3年	石神白方を白方に、石神豊岡を豊岡に改称。7月第一次世界大戦起こる。
1485	文明17年	村松虚空蔵堂、兵火で焼失。	1915	大正4年	村松虚空蔵堂再建。
1605	慶長10年	願船寺の寿像、教如より拝領。	1919	大正8年	真崎浦干拓、65町歩を干拓したまま中断。砂防林造成事業開始（昭和28年まで）。
1682	天和2年	村松虚空蔵堂の伽藍を修復させる（徳川光圀）。	1930	昭和5年	9月石神外宿に榊橋竣工。
1686	貞享3年	村松虚空蔵堂の虚空蔵尊を修繕させる（徳川光圀）。	1933	昭和8年	救農土木事業として真崎浦干拓再開。
1694	元禄7年	大神宮の神殿を造宮する（徳川光圀）。	1935	昭和10年	10月村松晴嵐荘開荘。
1832	天保4年	5月徳川斉昭、村松大神宮へ参詣。このころ「水戸八景」に村松晴嵐が選定される。	1937	昭和12年	6月村松晴嵐荘、国立結核療養所となる。
1846	弘化3年	願船寺の本堂、庫裏が再建される。	1938	昭和13年	真崎浦干拓事業完了（総面積131町歩）。
1856	安政3年	4月西野長次郎、真崎浦・細浦の干拓を願い出る。	1947	昭和22年	5月村松中学校、石神中学校開校（小学校に併置）。
1864	元治元年	真崎浦・細浦の干拓中止となる。	1948	昭和23年	4月村松石神組合立東海中学校開校。
1871	明治4年	7月廢藩置県により水戸県（11月に茨城県）となる。西野長次郎に真崎浦干拓の許可下る。	1949	昭和24年	須和間分教場、須和間小学校となる。
1873	明治6年	3月石神小学校設置。11月村松小学校設置。鏑木辰五郎に真崎浦干拓の許可下る。	1955	昭和30年	3月31日村松村と石神村が合併し、東海村が誕生する。初代東海村長に川崎義彦氏当選。8月第1回村民球技大会を開催。9月合併祝賀会を開催。
1875	明治8年	鏑木辰五郎による真崎浦の干拓（明治25年まで）。	1956	昭和31年	10月第8回国勢調査（人口11,583人）。1月第1回村議会議員選挙、定数22人。4月日本原子力研究所の設置決定。5月原研建設東海事務所開所。東海村役場新庁舎完成。東海村観光協会が発足。7月都市計画区域の指定をうける。
1880	明治13年	西野長次郎、「開墾地処分不服の訴訟」起こす。	1957	昭和32年	4月石神駅を東海駅と改称。石神郵便局を東海郵便局と改称。8月15日原子燃料公社東海精錬所起工式。8月原子力研究所第1号原子炉（JRR-1）臨界実験に成功（我国初めての第3の火ともる）。9月村長選挙、根本時之介氏当選。11月原研道路の工事に着工。
1889	明治22年	2月大日本帝国憲法発布。3月村松村、石神村誕生。真崎浦開墾権をめぐる西野、鏑木訴訟落着。	1958	昭和33年	3月『東海村誌』刊行。6月納税貯蓄組合設立促進運動を開始。10月東海村区長会が発足。11月村松小学校創立50周年記念式典を開催。
1893	明治26年	亀下に木橋架設される。	1959	昭和34年	3月原子燃料公社東海精錬所が開所。4月東海村国保診療所が完成、診療開
1895	明治28年	6月石神外宿の渡しに木橋架設される。			

西暦	年 号	事 項	西暦	年 号	事 項
1960	昭和35年	始。東海なかよし幼稚園が開園。 1月日本原子力発電所東海発電所が建設工事に着手。村議会議員選挙。4月東海中学校の屋内運動場完成。東海電報電話局が新設され、自動電話局が開局。8月日本電電公社電気通信研究所茨城支所が開設。10月第9回国勢調査（人口13,978人）。	1967	昭和42年	衛生プラント完成。7月日本原子力発電(株)東海発電所が営業運転開始。9月住友金属鉱山(株)東海核燃料工場が研究開発に着手。11月第1回村民体育祭を開催。
1961	昭和36年	1月岡区内に組合立の簡易水道施設が完成。7月村営塵芥処理場が開設。9月村長選挙、川崎義彦氏当選。12月放射線医学総合研究所東海施設設置。細浦土地改良と中央排水路工事に着工。東海駅構内にて急行いわて号脱線転覆事故。	1968	昭和43年	3月原子力普及センターに原子力展示館が完成。5月有線放送電話が開通。10月動力炉・核燃料開発事業団東海事業所設立(旧原子燃料公社)。11月スポーツ少年団を結成。
1962	昭和37年	3月村松小学校閉校。4月白方小学校、照沼小学校開校。6月東海なかよし幼稚園石神分園開園。9月国産1号原子炉（JRR-3）が臨界に達する。10月常磐線電化（勝田-高萩間）。日立・太田・東海環境衛生組合が発足。11月本村初の公民館分館落成（白方、照沼、亀下、押延）。12月科学技術庁の放射線測定車が村内の測定をはじめ。建設省より都市計画街路が指定される。細浦土地改良事業の耕地整理が完成。	1969	昭和44年	1月村議会議員選挙。5月東海歩道橋が完成。7月村内に豚コレラが発生。9月都市計画街路「駅上り-動燃線」の新設工事に着手。
1963	昭和38年	4月東海村の紋章制定。村松農協、石神農協が合併し、東海村農業協同組合が発足。7月国道245号久慈大橋開通。東海村体育協会発足。10月原研の動力試験炉（JPDR）が、我が国初の原子力発電に成功。	1970	昭和45年	4月桃山保育所開所。5月子どもの遊び場オープン。6月晴嵐荘病院に重症心身障害児病棟完成。7月ゴミの収集を開始。8月白方、照沼、石神の各小学校にプール完成。9月村長選挙、川崎義彦氏当選。10月皇太子殿下が御来村。
1964	昭和39年	1月村議会議員選挙。東海村消防本部に消防自動車を配置。3月東海村役場全焼、東海中学校一部類焼。6月母子保健センター開所。8月第1回村民民謡踊り大会を開催。10月オリンピック東京大会開幕。東海中学校新校舎建設工事着工。11月石神小学校新校舎完成。	1971	昭和46年	7月村松地区簡易水道が給水開始。9月須和間小学校校舎、プールが中丸地区に完成。10月第11回国勢調査（人口18,960人）。阿漕ヶ浦公園用地買収を開始。坏土地改良事業が開始。
1965	昭和40年	第一化学薬品(株)東海研究所開所。3月豊岡地区に衛生プラント建設開始。4月岡、豊岡、亀下地区に簡易水道の給水を開始。5月新庁舎の起工。8月合併10周年記念村民民謡踊り大会開催。9月村長選挙、根本時之介氏当選。10月第10回国勢調査（人口16,565人）。12月東海地区放射線管理協議会が発足。東海中学校新校舎が完成。	1972	昭和47年	3月都市計画の線引き決定される（市街化区域740ha）。4月須和間小学校を中丸小学校と改称。東京大学大学院工学系研究科附属原子力工学研究施設の「弥生」が臨界に達する。5月救急業務開始。6月緑ヶ丘団地の造成始まる。動燃使用済核燃料再処理工場建設着手。10月国保医療費75歳以上無料になる。第1回村民総合体育大会開催。茨城県東海地区環境放射線監視委員会発足。11月茨城県及び東海村で放射能災害防災訓練を実施（原電グラウンド）。「走る村政懇談会」第1回東海村民号を実施（福島県原町市）。12月日立市との境界変更（向渚を日立市に割譲）
1966	昭和41年	1月(財)本原子力普及センターが完成。2月東海村役場新庁舎が完成。豊岡に	1973	昭和48年	1月村議会議員選挙。4月不燃物ゴミの村内全域回収を開始。5月久慈川サイクリングコースが完成。6月東海村消防本部（署）が発足。三菱原子燃料(株)東海製作所開所。9月水戸対地射爆場返還要求県民大会が水戸で開かれる。11月東海なかよし幼稚園を村立化し、村松、石神幼稚園として発足。
					1月老人医療費70歳以上が無料とな

西暦	年 号	事 項	西暦	年 号	事 項
1974	昭和49年	る。東海村用途地域を設定。東海村総合計画（第一次）策定。3月水戸射地射爆場が返還される。4月百塚保育所開所。舟石川幼稚園開園。5月消防庁舎が完成。6月上水道事業認可。日本原子力発電所2号炉の建設に着工。8月全日本実業団ホッケー選手権大会開催。9月村長選挙、川崎義彦氏当選。3月白方小学校に屋内運動場完成。4月宿幼稚園開園。東海中学校にプール完成。6月村松保育所開所。電源立地促進対策交付金が国会で可決される（電源三法）。10月第29回国体開催（水と緑のまごころ国体、東海村はホッケー会場）。炬火を原研3号炉より採火する。天皇、皇后両陛下御来村。都市計画街路「駈上り－原燃線」が完成。中丸地区にゴミ燃却場の建設工事着工。	1979	昭和54年	懇談会を開催。8月須和間、押延地区に上水道給水を開始。原研の研究用原子炉（JRR－1）が記念展示館としてオープン。10月新国保診療所（旧東海病院）が開所。11月日本原子力発電（株）東海第2発電所が営業運転を開始。『東海村の石仏・石塔』刊行。交通安全村民のつどいで、村内初の歩行者天国を実施。 3月東海南中学校に屋内運動場が完成。米国スリーマイル島原発事故。4月村公金の指定金融機関制度を開始。6月東海南中学校にプールが完成。8月第1回東海まつりを開催。9月有線屋外放送を開始。10月台風20号により大きい被害。お年寄りの間にクロッカー熱が高まる。
1975	昭和50年	2月国家行政研修コースの外国人が白方小学校を訪問。5年ぶりの大雪で道路網混乱。4月舟石川保育所を開所。須和間幼稚園開園。6月清掃センターが完成。7月集中豪雨が村内を襲う。照沼小学校で「なかよしこよしの像」を除幕。9月第1回村内小学校水泳記録会を開催。10月第12回国勢調査（人口25,151人）。	1980	昭和55年	1月原子燃料工業（株）東海製造所操業開始。村議会議員選挙。村内地積調査がスタート。2月阿漕ヶ浦公園管理棟が完成。久慈川河川敷運動場が完成。4月都市計画道路「船場－寺堀線」の一部開通。6月老人福祉センター「みどり荘」に工房が完成。8月合併25周年記念東海まつり開催。10月村の木に「黒松」を制定。第13回国勢調査（人口29,196人）。11月東海村合併25周年記念式典開催。「東海音頭」を発表。入浴困難な方のため「巡回移動入浴車」サービス開始。
1976	昭和51年	1月村議会議員選挙。3月須和間古墳の発掘調査、石室の鳥の線刻画を保存。4月清掃センターに不燃物処理施設が完成。このころ、南台団地造成始まる。5月青年の家開館（現中央公民館）。7月照沼小学校に屋内運動場が完成。8月村民会館の建設工事に着工。県立東海高校の設置が決定。	1981	昭和56年	1月青少年育成東海村民会議が発足。2月東海環県営ほ場整備事業が竣工（270ha）。男子埴輪、三輪玉つき直刀を、村の文化財に指定。3月『東海村のむかし話と伝説』刊行。4月舟石川小学校開校。有線電話使用料が無料になる。6月県と地元2市1村要望の水戸射爆撃場跡地利用構想を国が提示。7月米国アイダホ・フォールズ市と国際親善姉妹都市の調印。9月村長選挙、須藤富雄氏当選。11月県と東海村主催原子力防災訓練実施（68機関、1500人参加）。
1977	昭和52年	3月石神小学校に屋内運動場が完成、創立100周年記念式典を開催。東海村民会館が完成し記念式典を開催。4月県立東海高校が開校。東海村青年会発足。5月上水道一部給水を開始。9月村長選挙、川崎義彦氏当選。10月村営歯科診療所が診療を開始。青年の家の図書室を開放。東海村文化協会が発足。11月駅西区画整理事務所が開設される。	1982	昭和57年	1月那珂、久慈流域下水道事業の建設に着工。3月第1回村内クリーン作戦を実施。東海村第2次総合計画策定。4月村松小学校開校。国保診療所が病院化され、村立東海病院となる。5月東海村少年少女合唱団が結成される。6月東海村姉妹都市友好協会が発足。7月豊岡区で「住民参加行政」をめざ
1978	昭和53年	2月都市計画街路「石神外宿－原電線」が完成。3月消防分団に小形ポンプ積載車を配置。4月東海南中学校が開校。老人福祉センター「みどり荘」が開所。村民会館に県知事を迎え県政			

西暦	年 号	事 項	西暦	年 号	事 項
1983	昭和58年	す村政懇談会を開催（以後、村内全域で実施）。8月能、狂言の初公演（村民会館）。9月英国マーガレット・サッチャー首相が来村。心身障害者福祉センター「はまざく」開所。12月総合体育館完成。須和間地区に上水道給水開始。 4月東海駅前に無料自転車置場を設置。東海村視覚障害福祉協会が発足。村文化財の指定、樹齢300年以上の巨木4本。5月村内に稲の新害虫イネミズゾウ虫が発生。舟石川幼稚園に幼年消防クラブ結成。6月保健センター完成。7月原研長堀住宅北側で窯跡を発見、馬頭根遺跡と命名。舟石川小学校、村松小学校のプール開放。9月東海村公共下水道（流域関連）の事業認可となる。11月米国アイダホ・フォールズ市から親善使節訪問団7名が来村。	1987	昭和62年	撲東海場所開かれる。チェルノブイリ原発で事故発生。6月野球場照明灯完成。7月有線電話の廃止。アイダホ・フォールズ市よりトーマス・キャンベル市長はじめ訪問団28名来村。8月豪雨村内に大きな被害（雨量194ミリ、浸水家屋90戸、水田冠水200ha、畑地冠水7ha）。9月皇太子殿下御来村。10月原子力30年祭開催される。11月東海村社会福祉協議会設立30周年記念式典開催。12月『東海村の遺跡』刊行。東海駅東土地区画整理事業が認可される。 1月農用地高度利用促進事業後期対策5ヶ年計画がスタート。東海村民会館を「東海文化センター」と改称。3月『東海村の民俗』刊行。5月村民憲章推進協議会が発足。全村に普及浸透の実践活動開始。7月須藤村長をはじめとした訪問団35名アイダホ・フォールズ市訪問。10月日本原子力発電（株）創立30周年記念事業で文化センターにシンボルタワーを設置。
1984	昭和59年	1月村議会議員選挙。公共下水道（流域関連）事業工事に着工。水戸射爆撃場跡地に広域斎場の建設始まる。2月長寿東海一町野こよさん（102歳）。4月東海村老人クラブ、シルバー人材センターが発足。6月米国アイダホ・フォールズ市から交換学生16人が来村。石神小学校に少年消防クラブが誕生。村立図書館建設工事に着手。7月村民プール「東海スイミングプラザ」完成。11月水戸射爆撃場跡地で国営常陸海浜公園起工。	1988	昭和63年	1月村議会議員選挙。4月石神コミュニティセンター、東海村テニスコートオープン。6月第1回芸術祭開催。7月村松コミュニティセンター着工。8月アイダホ・フォールズ市より訪問団24人来村。10月第1回アートロード展開催。
1985	昭和60年	1月平原工業団地造成に着手。2月常磐高速道が開通（日立南太田ICまで）。3月科学万博つくば'85開幕。東海村発足30周年記念式典を開催、併せてふれあいの像除幕。村民憲章及び村花「スカシユリ」制定。4月科学万博つくば'85で「東海村の日（4月25日）」に200人参加。村史編さん始まる。5月都市計画街路「船場一寺堀線」完成。7月アイダホ・フォールズ市に公式訪問。8月常陸海浜広域斎場供用開始。村立図書館オープン。9月村長選挙、須藤富雄氏無投票当選。10月第14回国勢調査（人口31,065人）。12月東海駅東土地区画整理事業が発表される。平原工業団地造成工事終了。釜付古墳から石製模造品が出土。	1989	平成元年	1月7日午前6時30分昭和天皇崩御（87歳）。新年号「平成」、7日付官報で公布。8日を期して使用。2月東海中、東海南中の合同立志式。3月東海駅富士山線の一部開通。第1回村議会定例会。4月第1回東海桜まつり。公共下水道共用開始。村内病院の休日診療開始。7月訪問団36名米国アイダホ・フォールズ市訪問。7月県内初の消防団員の原子力防災研修。8月第11回東海まつり。台風13号が東海を直撃。9月石神城跡を公園として整備するための発掘調査始まる。（第1次発掘調査。平成2年第2次発掘調査）10月第2、第4土曜日が閉庁に。11月東海村の面積変更35.67km ² 。村内2館目の村松コミュニティセンターオープン。12月東海駅五反田線本格工事着工。
1986	昭和61年	1月大山下地区ほ場整備事業及び水神堂地区土地改良事業が完成。3月東海音頭第1回コンクール開催。4月大相	1990	平成2年	1月成人式。598人が新成人。2月川崎義彦前村長が逝去。3月第1回定例村議会160億を超える大型予算に。4月桜まつりで「ミス東海コンテスト」が行

西暦	年 号	事 項	西暦	年 号	事 項		
1991	平成 3 年	<p>われる。クロッケー、ゲートボールの専用コートが完成。5月第3回東海村芸術祭開催。6月創造性の豊かな文化都市づくりを目指して、東海村芸術振興懇話会が発足。沼田寅男議長、古谷忠勝助役が就任。7月アイダホ州立100周年に公式訪問団派遣。「東海村の美しいとこ」募集開始。8月図書館開館5周年、利用率では県内一。アイダホ・フォールズ市から訪問団迎え盛大に東海まつり開催。村民会議設立10周年記念事業「友情の船」北海道へ。9月「東海村の自然調査会」発足。東海村婦人団体連絡協議会設立10周年で記念式典。10月ふれあいロード彫刻展、デザイン公募展を開催。新しいゴミ焼却処理施設と、し尿処理施設の建設着工。11月苗木の生産で豊嶋勝一さんが黄綬褒章受章。28団体が参加し文化祭、農業祭、やったん祭開催。12月東海村から澤島俊光県会議員誕生。</p> <p>1月柴田和雄収入役就任。榊橋架け替え工事始まる。青少年育成東海村民会議設立10周年記念式典開催。2月東海村子ども会育成連合会が全国子ども会育成連合会長表彰を受ける。3月東海村第3次総合計画策定。『村の歴史と群像』刊行。4月(財)東海村文化・スポーツ振興財団発足。清水澄夫教育長就任。6月「東海十二景」選定される。7月姉妹都市締結10周年、アイダホ・フォールズ市に記念燈ろう寄贈。</p> <p>8月白方公園オープン。東海まつり開催。「友情の船」北海道研修実施。9月照沼丈八さん100歳で知事からほう状。台風18号村内に被害、5年ぶりの災害対策本部設置。10月国営ひたち海浜公園オープン。海浜公園開園記念フェスティバル「ひたちなかまつり」開催。照沼小学校創立30周年を祝う。11月ふれあいの森公園オープン。村松小学校創立10周年、白方小学校創立30周年を祝う。住民参加による原子力防災訓練実施。常陸那珂港第3、第4ふ頭埋立てに係る環境影響評価準備書の住民説明会開催。</p>	1993	平成 5 年	<p>れる。11月東海橋上駅建設始まる。4月「グリーンフェア'93いばらき」開催される。照沼長衛門さん、民生委員、児童委員としての功績により勲五等瑞宝章受章。6月東海村女性のつどい開催される。9月村長選挙須藤富雄氏無投票で4選。茨城県知事に東海村出身の橋本昌氏当選。11月原子力防災訓練を実施。12月白方コミュニティセンターが開館。</p>		
		<p>1月東海橋上駅竣工式。総工事費16億500万円。4月役場提出申請書等の一部押印廃止。五反田線が開通。7月東海村土砂等による土地埋立て等の規制に関する条例7月1日から施行。「東海村老人保健福祉計画」がスタート。長谷川三郎さんが勲四等瑞宝章、富永善信さんが勲六等単光旭日章受章。東海村助役に古谷忠勝氏2期目再任。東海村公園墓地建設始まる。8月長寿No.1新池新市さん100歳。白方古墳群から5世紀末から6世紀前半のものと思われる人骨、副葬品が出土。9月真崎コミュニティセンター開館。秋の叙勲で須藤勇さんが勲五等瑞宝章受章。</p>			1994	平成 6 年	<p>1月東海村収入役に柴田和雄氏が再任。『東海村の自然』刊行。2月東海村発足40周年記念式典厳粛に挙行。6月役場新庁舎建設はじまる。秋の叙勲で川又達さん勲六等単光旭日章、川野保男さん勲六等単光旭日章、川上敬さん勲六等瑞宝章受章。11月第2回木内克大賞野外彫刻展開催。</p>
		<p>1月東海村議会議員選挙。3月行政改革大綱を策定。4月デイサービスセンター東海、東海村在宅介護支援センターオープン。東海中学校体育館完成。8月病原性大腸菌O-157全国各地で多数発生。10月原子力40周年記念式典開催。12月行政の効率化を図るため部制を導入。</p>					
<p>3月東海村役場新庁舎完成。5月川崎義彦・根本時之介元村長(共に故人)に名誉村民の称号。6月百塚保育所改築始まる。7月東海村福祉循環バス運行開始。計39名がアイダホ・フォールズ市を訪問。8月東海村以古田A遺跡発掘調査。9月東海村長・茨城県知事同日選挙により村上達也氏初当選、橋本昌氏再選。須藤富雄村長退任(4期16年)。東海村合同庁舎開庁。秋の褒章</p>							
1992	平成 4 年	<p>1月木内克大賞野外彫刻展第1次審査30人決定。2月村議会議員選挙。4月第1回木内克大賞野外彫刻展が阿漕ヶ浦公園にて1ヶ月開催される。7月NHK全国放送夏期巡回ラジオ体操開催さ</p>	1995	平成 7 年	<p>1月東海村収入役に柴田和雄氏が再任。『東海村の自然』刊行。2月東海村発足40周年記念式典厳粛に挙行。6月役場新庁舎建設はじまる。秋の叙勲で川又達さん勲六等単光旭日章、川野保男さん勲六等単光旭日章、川上敬さん勲六等瑞宝章受章。11月第2回木内克大賞野外彫刻展開催。</p>		
		<p>1月東海村議会議員選挙。3月行政改革大綱を策定。4月デイサービスセンター東海、東海村在宅介護支援センターオープン。東海中学校体育館完成。8月病原性大腸菌O-157全国各地で多数発生。10月原子力40周年記念式典開催。12月行政の効率化を図るため部制を導入。</p>					
			1996	平成 8 年	<p>1月東海村議会議員選挙。3月行政改革大綱を策定。4月デイサービスセンター東海、東海村在宅介護支援センターオープン。東海中学校体育館完成。8月病原性大腸菌O-157全国各地で多数発生。10月原子力40周年記念式典開催。12月行政の効率化を図るため部制を導入。</p>		
			1997	平成 9 年	<p>3月東海村役場新庁舎完成。5月川崎義彦・根本時之介元村長(共に故人)に名誉村民の称号。6月百塚保育所改築始まる。7月東海村福祉循環バス運行開始。計39名がアイダホ・フォールズ市を訪問。8月東海村以古田A遺跡発掘調査。9月東海村長・茨城県知事同日選挙により村上達也氏初当選、橋本昌氏再選。須藤富雄村長退任(4期16年)。東海村合同庁舎開庁。秋の褒章</p>		

西暦	年 号	事 項	西暦	年 号	事 項
1998	平成10年	で、萩谷岩雄さん藍綬褒章受章。10月小嶋好さん「第10回磯原節全国大会」で優勝し日本一。12月中丸コミュニティセンターオープン。 2月東海村消防署に高規格救急車を導入。4月百塚保育所リニューアルオープン。5月第3回木内克大賞野外彫刻展開催。防災無線の個別受信機設置スタート。春の叙勲で豊嶋勝一さん勲五等瑞宝章受章、須藤富雄さん勲四等瑞宝章受章。6月古谷忠勝助役退任。7月参議院通常選挙。9月舟石川コミュニティセンターオープン。故山崎猛氏に正四位勲三等旭日中綬章が贈られる。東海村助役に萩野谷博氏が就任。10月「動燃」が改組し、「核燃料サイクル開発機構」発足。「ゆうあいピック茨城大会」開催。ふれあい朝市開催。12月茨城県議会議員一般選挙。東海村収入役柴田和雄氏退任し、廣原宗厚氏が就任。常陸那珂港北埠頭内貿バス共用開始。	2002	平成14年	事業が行われる。7月参議院議員通常選挙。8月東海村長選挙（無投票で2期目の当選を果たした村上達也村長）、東海村議会議員補欠選挙。9月茨城県知事選挙、茨城県議会議員那珂郡選挙区補欠選挙。公共施設の広域利用スタート。原子力防災訓練。10月新消防庁舎開庁。 2月（仮称）東海村総合福祉センター起工。3月「東海村環境基本計画」策定。6月石神小学校改築工事起工。8月茨城県を会場に「全国高等学校総合体育大会（インターハイ）」開催（東海村はホッケー会場となる）。9月「とうかい環境フェスタ2002」開催。原子力防災フォーラム開催。萩野谷博助役退任。10月東海村地域防災計画（風水害対策編）に基づく「東海村水防訓練」実施。東海村助役に増子千勝氏が就任。
1999	平成11年	2月核燃料サイクル開発機構本社村内へ移転。3月地域振興券の交付。小嶋好さん「第20回磯原節全国大会記念大会」で優勝し日本一。「榊橋」新設。4月東海村行政手続条例施行。小林由佳さん「フリークライミング全国大会」ジュニアの部で日本一。7月「東水戸道路」「常陸那珂有料道路」全線開通。第4次総合計画策定作業開始。8月石神小学校改築に伴い茅山古墳第1次発掘調査（平成14年第2次調査、平成16年第3次調査、第4次調査）。9月（株）ジェー・シー・オー東海事業所で国内初の臨界事故発生。10月東海村の公式ホームページ開設。	2003	平成15年	1月女性がつくる都市づくりプラン策定委員会活動開始。3月県道日立東海線・留大橋開通。東海村勢要覧『とっておきの東海村100話』刊行。4月「村松海岸砂防林造成の碑」除幕。10月石神小学校新校舎完成。青少年育成プラン「行動計画編」を策定しノーテレビデーを提唱。12月県道日立東海線が「久慈川田園通り」に、留大橋が「風神橋」にそれぞれ愛称決まる。
2000	平成12年	1月東海村議会議員一般選挙。子ども議会開催。2月女性議会開催。4月チャイルドシート着用義務化。介護保険制度スタート。資源ごみの分別収集開始。6月衆議院議員総選挙。東海病院に耳鼻咽喉科開設。7月総合福祉センター建設に伴い江中子遺跡発掘調査。8月常陸那珂港に初の外貿定期コンテナ船入港。9月原子力防災訓練。	2004	平成16年	3月昭和38年創設の「東海村開発公社」解散。「東海村公園墓地須和間霊園」村営化。環境マネジメントシステム「ISO14001」の認証取得。4月総合福祉センター「絆」オープン。国立療養所晴嵐荘病院が「独立行政法人国立病院機構茨城東病院」に変わる。7月赤ちゃんのブックスタート事業開始。役場の電子申請・届出システム運用開始。8月日本原子力研究所と核燃料サイクル開発機構を統合した「独立行政法人日本原子力研究開発機構」本社の本村設置が決定。10月新潟県中越地震発生。12月（株）ジェー・シー・オー東海事業所の臨界事故施設住民見学会開催。
2001	平成13年	1月省庁再編。3月役場庁舎の増築完成。東海村第4次総合計画『とうかい21世紀プラン』策定。家電リサイクル法スタート。5月米国アイダホ・フォールズ市との姉妹都市締結20周年記念	2005	平成17年	1月新東海病院建設工事起工。臨界事故を起こした（株）ジェー・シー・オー東海事業所の「旧転換試験棟」内設備撤去に村同意。2月「リサイクルプラザとうかい」オープン。東海村発足50周年記

西暦	年 号	事 項	西暦	年 号	事 項
2006	平成18年	<p>念式典開催。3月東海村次世代育成支援対策行動計画策定。5月第13回環境自治体会議東海村会議開催。7月プラスチック製容器包装物の分別収集スタート。8月東海村発足50周年記念事業として真崎古墳群（1号墳・5号墳）発掘調査。9月東海村長選挙，村上達也氏3選。12月東海村デマンドタクシー「あいのりくん」スタート。</p> <p>1月デジタルミュージアム開館。増子千勝助役退任。3月新村立東海病院竣工式典（5月開院）。東海村第4次総合計画後期基本計画策定。第3次行財政改革大綱の策定。4月区長制度から自治会制度へ移行。白方小学校の白方畑総地区への移転方針決定。6月東海村地球温暖化対策地域協議会を発足。7月NHK「夏期巡回ラジオ体操・みんなの体操会」中継。9月茨城県国民保護訓練（原子力災害対処訓練）を実施。東海駅エレベーター設置工事開始。10月茨城原子力50周年記念事業開催。東海村助役に渡邊正美氏が就任。12月廣原宗厚収入役退任。</p>	2009	平成21年	<p>第23回国民文化祭いばらき2008を開催。12月J-PARC本格稼働。「物質・生命科学実験施設」「いばらき量子ビーム研究センター」「東海村研究交流プラザ」の3施設が利用開始。</p> <p>2月東海駅に待合室を設置。東海村古文書を読む会と茨城大学の合同研究会が『石神組御用留』を刊行。3月村内6店舗と「東海村におけるレジ袋削減に関する協定」を締結。東海スマートIC開通。4月小学校卒業時までの医療費全額助成を中学生まで拡大。5月裁判員制度スタート。6月「東海村農業支援センター」「東海ファーマーズマーケット」オープン。9月東海村長・茨城県知事同日選挙により村上達也氏4選，橋本昌氏5選。10月パスポート申請事務の開始。12月東海村商工会が東海村「プレミアム20」商品券を発行。</p>
2007	平成19年	<p>3月茨城大学と協力協定を締結。4月大幅な組織改編を行う。係制から担当制へ移行。地方自治法の一部改正により「助役」を「副村長」へ名称変更。7月東海村総合支援センター「なごみ」開所。新潟県中越沖地震発生。参議院議員通常選挙。「照沼家住宅主屋」が国の有形文化財に登録。8月県営細浦地区ほ場整備事業が完工。英国セラフィールド地方から中学生がホームステイ。11月指定ごみ袋制度スタート。12月石神小学校創立130周年事業開催。</p>	2010	平成22年	<p>4月東海村副村長に山田修氏が就任。5月「東海ステーションギャラリー」がリニューアルオープン。10月常陸那珂港山方線が開通。東海村自治会連合会が舟石川コミュニティセンター内に事務所開設。12月茨城県議会議員一般選挙により下路健次郎が初当選。</p>
2008	平成20年	<p>1月東海村議会議員一般選挙。4月後期高齢者医療制度導入。小学校卒業時までの児童の医療費全額補助。母子・父子家庭家賃助成制度の導入。なごみ送迎サービスを開始。第2次東海村男女共同参画行動計画（レインボービジョン21）策定。6月ひたちなか西警察署と「暴力団等排除に関する協定」を締結。8月指定管工事業協同組合と災害時協定を締結。9月経済産業省，県，周辺自治体等が参加する茨城県原子力総合訓練を東海村で実施。10月第9回介護保険推進全国サミットを開催。村独自の「障害者マル特制度」を創設。常陸那珂港開港10周年記念式典開催。11月</p>	2011	平成23年	<p>3月東日本大震災発生（東海村震度6弱）。4月東海村第5次総合計画策定。第3次東海村男女共同参画行動計画（レインボービジョン21）策定。「チャレンジUPオフィス」開設。7月地上波アナログテレビ放送終了。8月東海村小・中学校平和大使を広島へ派遣。10月「東海村立図書館」リニューアルオープン。12月「ひたちなか・東海クリーンセンター」ごみ搬入式。</p>
			2012	平成24年	<p>3月第2次東海村環境基本計画策定。10月東海村自治基本条例が施行。富山県砺波市と災害時相互応援協定締結。12月寺門龍一氏，永宮正治氏が東海村村民栄誉賞を受賞。卓球の吉村真晴氏が東海村文化・スポーツ特別賞を受賞。</p>
			2013	平成25年	<p>4月国際親善姉妹都市アイダホフォールズ市一般訪問団を迎え姉妹都市盟約30周年記念式典を開催。7月国際親善姉妹都市アイダホフォールズ市元市長リンダ・マイラム氏に東海村国際親善名誉村民の称号授与。</p>

西暦	年 号	事 項
2014	平成26年	9月東海村長・茨城県知事同日選挙により山田修氏初当選，橋本昌氏6選。 12月東海村村民活動センターがオープン。
		3月東海村生物多様性地域戦略策定。 4月東海村副村長に設楽隆久氏が就任。
2015	平成27年	1月とうかい村松宿こども園供用開始。東海中学校新校舎供用開始。3月東海村発足60周年。7月元東海村長須藤富雄氏，元東海村教育委員会委員長照沼信邦氏，清野医院元院長故清野欣一氏に東海村名誉村民の称号贈呈。 8月村立図書館開館30周年。10月東海村人口ビジョン，東海村まち・ひと・仕事創生総合戦略策定。
2016	平成28年	1月東海村議会議員一般選挙。東海村産業・情報プラザオープン。4月東海村副村長に萩谷浩康氏が就任。

東海村統計書

平成28年版

平成29年3月 発行

茨城県那珂郡東海村東海三丁目7番1号

編集・発行 東海村総務部総務課

TEL 029(282)1711(代)

印刷 株式会社あけぼの印刷社

茨城県水戸市白梅1丁目2番11号 駅南白梅ビル

TEL 029(227)5505
