

とうかい



主な話題

- p 02 マナーを守り、気持ち良く利用しましょう デマンドタクシー「あいのりくん」
- p 03 より使いやすい施設を目指して、総合体育館に空調設備を設置します
楽しく合唱・演奏しませんか？

このまちが 好きな人と働きたい

令和9年4月1日採用職員募集



地域を思い
仲間と共に成長し
村の未来を創っていく。
そんな“新しい力”を求めています。
「誰かの役に立ちたい」
「地域に貢献できる仕事がしたい」
その思い
東海村で実現しませんか。

- # 一般事務(高校・短大卒) 24歳まで
- # 一般事務(大学卒) 29歳まで
- # 一般事務(社会人経験者) 37歳まで
- # 保育士・幼稚園教諭 29歳まで

応募する方も悩んでいる方も
ミニ・オープンカンパニーに参加して
職場の雰囲気を感じてみませんか。

- # 6月3日(水) 午前10時から
- # 申し込みは5月30日(土)まで
- # 先着順



楽しく合唱・演奏 しませんか？

文化活動の場として、中丸小学校の音楽室を開放します。ぜひご利用ください。



対象▼下記①～③を満たす団体

- ①構成員の半数以上が村内在住・在勤・在学である
- ②団体の責任者が18歳以上である
- ③合唱、楽器演奏の練習等を利用目的とする

利用時間▼▽月～金曜日…夜間枠(午後6時～9時) ▽土・日曜日、祝日…午前枠(午前9時～午後1時)、午後枠(午後1時～5時)、夜間枠(午後6時～9時)

その他▼▽ルールを順守してご利用ください。▽施設の開錠(施錠)は利用者自身で行ってください。▽学校備品を借用する場合は、別途協議が必要となります。

申し込み・問い合わせ▼所定の申請書に必要事項を記入の上、利用希望日の1週間前までに、生涯学習課文化芸術・スポーツ推進担当(歴史と未来の交流館内 ☎287-0851)へ申し込みください。



より使いやすい施設を目指して、総合体育館に空調設備を設置します



総合体育館を利用する方の安全性と利便性の向上のため、空調設備の設置工事を行います。

工事期間中は、館内の一部施設の利用を制限する場合がありますので、皆様のご理解とご協力をお願いします。

※詳細は、公益財団法人東海村文化・スポーツ振興財団公式ホームページをご覧ください。

期間▼6月1日(月)から9月30日(水)まで

問い合わせ▼生涯学習課文化芸術・スポーツ推進担当(歴史と未来の交流館内 ☎287-0851)



マナーを守り、気持ち良く利用しましょう デマンドタクシー「あいのりくん」

村では、事前予約制で乗り合い型のデマンドタクシー「あいのりくん」を、一般的なタクシーに比べて低料金で運行しています。自宅や指定の場所から目的地まで送迎するため、買い物や通院、ちょっとした外出などに利用できる日常の便利な移動手段です。利用の際は、誰もが気持ち良く利用できるよう、マナーを守りましょう。



【問い合わせ】産業政策課産業政策推進担当(東海村産業・情報プラザ「アイヴィル」内 ☎287-0925)

誰もが気持ち良く利用するために

《マナーを守りましょう》

◇荷物は膝の上に乗る大きさにしましょう



◇同伴できる動物は介助犬に限ります



◇車内での飲食はやめましょう



◇大声での会話は控えましょう



《利用上の注意》

- ◇自力で乗り降りが困難な方は、介助者の同行が必要です。
- ◇車いすをご利用の方は、車いす対応車両を配車しますので、予約時に指定してください。
- ◇道路状況や乗降の状況によって、走行ルートが変わります。配車時間や到着時間は確約できません。
- ◇利用者の増加に伴い、予約をお断りする場合があります。
- ◇敷地が広い施設では乗降場所が指定されていますので、ご確認ください。
- ◇JR東海駅から乗車する場合は、東口または西口のいずれかを指定してください。

移動に便利な「あいのりくん」を、ぜひご利用ください！

《運行情報》

日時▼月～土曜日の午前8時～午後5時
(土曜日は午後4時まで)

運行エリア▼村内全域

対象▼村に住民登録がある方

支払い方法▼現金、クレジットカード
(アプリ内決済のみ)

▼利用料等

区分	料金	要件
① 一般(小学生以上)	300円	
② 未就学児	100円	生年月日が分かるものを提示
③ 障がいのある方		障害者手帳・療育手帳を提示
④ 要介護認定者		介護保険被保険者証を提示
⑤ ②～④の介助者・保護者		1人まで

《利用するには会員登録が必要です》

事前に、いずれかの方法で会員登録をお願いします。

▽村公式LINE(365日24時間受け付け)

▽専用アプリ「のるひと」(365日24時間受け付け)



▽電話

受付日時▼月～土曜日の午前7時30分～午後4時45分(土曜日は午後3時45分まで)

申し込み▼情報センター(☎306-2828)

▽産業政策課窓口

奨学金を返還している若者を支援します

令和8年度 東海村奨学金返還支援事業の受け付けを開始します

村では、若い世代の経済的負担を軽減することで、村内への移住・定住を促進するとともに、医療・介護・福祉分野における人材を確保するため、前年度の奨学金返還額の一部または全部を補助します。

補助の対象となる奨学金

◆東海村奨学金 ◆日本学生支援機構貸与奨学金(第一種) ◆茨城県奨学金資金
※複数の奨学金の貸与を受けている場合は、いずれか1つのみが対象となります。

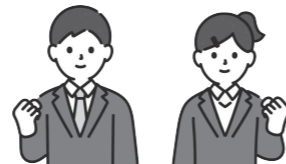

補助の内容(定住補助・就業補助)

今年度から対象年齢を30歳未満から **35歳未満** に拡充しました！

東海村に住む！「定住補助」

一定期間継続して村に居住している若者が対象

前年度返還額の **最大半額を補助**

+

東海村で働く！「就業補助」

定住補助の要件に加え、医療・介護・福祉分野の国家資格を持ち、村内で就労している方が対象

前年度返還額の **最大半額を補助**

=

定住補助・就業補助
2つ併せて

前年度返還額の **最大全額を補助**

申し込み

村公式ホームページで要件等をご確認の上、6月1日(月)から7月31日(金)までに、いばらき電子申請・届出サービスから申し込みください。



問い合わせ

学校教育課企画総務担当(☎282-1711 内線1412)

消費生活 相談

混ぜるな危険！ 住宅用塩素系洗浄剤の使い方に注意しましょう

【問い合わせ】消費生活センター(東海村産業・情報プラザ「アイヴィル」内 ☎287-0858)

梅雨の時期は、カビが繁殖しやすい気温と湿度の条件が整いやすく、家の中のさまざまな場所に発生しやすくなります。全国の消費生活センターや医療機関ネットワークには、カビ取りの作業中に塩素系洗浄剤と酸性洗浄剤などを一緒に使用したことで発生した塩素ガスが原因で体調不良になったと考えられる情報が寄せられており、中には救急搬送された事例もみられます。塩素系洗浄剤と酸性洗浄剤が混ざると大変危険です。一緒に使用することは避けましょう。



【事例3】クローゼット内のカビを取るため、アルコールを染みこませたウエットティッシュで拭いたが、きれいにならなかったため、塩素系のカビ除去剤で拭いたところ異臭がした。

住宅用塩素系洗浄剤を使うときは

- ▽塩素系洗浄剤は、必ず単独で使用しましょう。
- ▽塩素系洗浄剤を使用する際は、換気を十分に行い、保護具を着用しましょう。
- ▽排水トラップ内には、以前に使用した洗浄剤が残っている場合があります。使用後は十分に水を流し、他の洗浄剤などを続けて使用することは避けましょう。
- ▽塩素ガスが発生したら、その場を離れましょう。塩素ガスを吸い込んでしまったときは、医師に相談しましょう。

困ったときや不安を感じたときは、一人で悩まずに、すぐに消費生活センター(☎287-0858)や消費者ホットライン(☎188)へご相談を!

相談事例

- 【事例1】キッチンの排水口に塩素系の洗剤を流したところ、酸性の食器洗い洗浄機の洗剤と混ざって刺激臭のあるガスが発生し、目が痛くなった。
- 【事例2】風呂掃除中に塩素系洗浄剤とクエン酸を含む製品を同時に使ってしまった。有毒ガスが発生したようで、強烈にのどがイガイガして、頭も痛い。

「ねんきん定期便」が封書でお手元に届いたら内容を確認し、記録の漏れや誤りがあった場合のみ、同封の「年金加入記録回答票」でご回答ください。

■問い合わせ
ねんきん定期便ダイヤル(☎0570-058-555 ※050から始まる電話の場合は☎03-6700-1144へおかけください。)

区分	送付形式	通知内容
50歳未満 (35歳・45歳以外)	はがき	保険料納付額 月別状況(直近13月) 年金加入期間 加入実績に応じた年金額
50歳以上 (59歳以外)	はがき	保険料納付額 月別状況(直近13月) 年金加入期間 老齢年金の種類と見込額
受給者(直近1年間に被保険者期間がある場合)	はがき	保険料納付額 月別状況(直近13月) 年金加入期間
35歳・45歳	封書	保険料納付額 年金加入期間 加入実績に応じた年金額 年金加入履歴 月別状況(全期間)
59歳	封書	保険料納付額 年金加入期間 老齢年金の種類と見込額 年金加入履歴 月別状況(全期間)

「ご存じですか?」ねんきん定期便
日本年金機構では、年金制度への理解を深めていただくことを目的に、毎年誕生日に、ご自身の年金記録を記載した「ねんきん定期便」をお送りしています。

■「ねんきん定期便」の記載内容は?
「ねんきん定期便」は年齢によって形式や記載される内容が異なります。年齢別の記載内容は左表のとおりです。

国民年金
だより
年金記録をチェック!
「ねんきん定期便」

木造住宅を 所有している方へ

住宅の安全性を確認しませんか?

これからも安心して住み続けるために、 耐震診断を無料で行います!



- 対象▼村内在住で、村税や国民健康保険税等を滞納していない方が所有かつ居住▽昭和56年5月31日以前に着工し、在来軸組構法により建築▽り災証明書の判定が、全壊・大規模半壊・半壊以外▽地上階数が2以下▽延べ床面積が30平方メートル以上(店舗または事務所等との併用住宅の場合は、住宅部分の延べ床面積が全体の2分の1以上)——を満たす木造住宅
- その他▼▽実施予定戸数は先着2戸となります。▽以前に村の耐震診断を受けた方は対象外です。
- 申し込み▼申請書に必要事項を記入し必要書類を添えて、9月30日(水)までに、都市政策課建築担当へ申し込みください。
- 問い合わせ▼都市政策課建築担当(☎282-1711 内線1243)

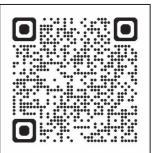

旧耐震基準で建築した木造住宅の 耐震改修費用の一部を補助します!



- 対象▼村内在住で、村税や国民健康保険税等を滞納していない方が所有かつ居住▽旧耐震基準により建築確認を受けて建築▽地上階数が2以下▽延べ床面積が30平方メートル以上(店舗または事務所等との併用住宅の場合は、住宅部分の延べ床面積が全体の2分の1以上)▽耐震診断における上部構造評点が1.0未満——を満たす木造住宅の耐震改修設計、耐震改修工事
- その他▼▽実施予定戸数は、耐震改修設計費に対する補助が2戸、耐震改修工事費に対する補助が2戸となります。▽補助金額に限度があります。
- 申し込み▼申請書に必要事項を記入し必要書類を添えて、6月30日(火)までに、都市政策課建築担当へ申し込みください。
- 問い合わせ▼都市政策課建築担当(☎282-1711 内線1243)



令和8年度 「東海村春のクリーン作戦」
 地域の環境美化運動の一環として、春のクリーン作戦を実施します。美化運動を通して、環境をいたわる心を育み、不法投棄やポイ捨てのない「きれいなまち」をつくりましょう。「ごみを集めるときは、燃えるごみと燃えないごみを分別にご協力ください。」
期日▼6月13日(土)※雨天の場合は、午前6時30分に屋外放送で周知し、6月14日(日)に延期します。
時間▼午前7時～8時



暮らし



6月7日～13日は「危険物安全週間」です
「つかみ取れ!めざす無事故の頂を」
 ガソリン・灯油・軽油をはじめとする燃料や塗料など、消防法で定められた「危険物」は、日常生活でも欠かせないものですが、次のような危険性があります。
 ▼火災が発生する危険性が高い
 ▼火災が拡大する危険性が高い
 ▼火災が発生すると消火が困難
 危険物に対する意識を再認識し、危険物を取り扱う事業所では、自主保安体制を確立してください。また、一般

場所▼村内全域
 問合せ▼くらしの安全課生
 活環境・空き家対策担当
 (内線1452)



家庭でも危険物を使用する際は、取り扱いに十分注意しましょう。
 問合せ▼ひたなか・東海広域事務組合消防本部予防課(☎271局0730)
甲種防火管理再講習
期日▼8月7日(金)
場所▼ワークプラザ勝田(ひたなか市東石川1279)
定員▼100人
受講料▼7000円/人
申込期間▼1次募集:7月2日(木)～15日(水)▼2次募集:7月16日(木)～18日(土)
申込方法▼二次元コード
問合せ▼一般財団法人日本防火・防災協会(☎03・6263・9903)



健康・医療



「歯の何でも電話相談」
 6月4日～10日は「歯と口の健康週間」です。普段、歯医者で聞けないことや歯に関する悩み・質問に、歯科医師が無料で相談に応じます。
期日▼6月7日(日)
時間▼午前9時～正午
内容▼お子さんの歯の悩み、入れ歯、インプラント、矯正、口臭の悩み、顎関節症、歯周病、ブラッシングの仕方、料金などの相談
問合せ▼一般社団法人茨城県保険医協会(☎029・823・7930)



information

情報ガイド

東海村役場 ☎282-1711(代表)

●6月の休日診療

受付時間 午前9時～正午

期日	医療機関名	電話番号
7日(日)	尾形クリニック	282-4781
14日(日)	村立東海病院	282-2188
21日(日)	村立東海病院	282-2188
28日(日)	茨城東病院	282-1151

茨城子ども救急電話相談

☎#8000 または ☎050-5445-2856
 ※毎日24時間対応(救急医療機関案内を含む)

茨城おとな救急電話相談

☎#7119 または ☎050-5445-2856
 ※毎日24時間対応(救急医療機関案内を含む)

●6月の住まいに関する相談

場所 都市政策課
 問合せ 都市政策課(内線1243・1244)

相談日	時間	相談内容
18日(木)	10:00～16:00	新築、耐震リフォーム、省エネルギー

●防災行政無線放送を電話で聞くには

無料テレホンサービス(☎0120-42-4848)
 ※24時間以内に放送した内容を確認できます。

「広報とうかい」は
 広報誌閲覧アプリ
 「カタログポケット」で
 読むことができます



「広報とうかい」へのご意見・ご感想をお寄せください



こんにちは!

村立東海病院



地域の皆さんへ ～開院20年、次の一步へ～

村立東海病院は、東海村から公益社団法人地域医療振興協会が指定管理の委託を受け、平成18年5月に開院し本年で20周年を迎えました。開院当初より、地域の皆さんに身近で質の高い医療を届けることを使命とし、急性期一般病床40床、地域包括ケア病床40床、計80床の自治体病院として、地域医療の中心的役割を担ってきました。

診療面では、内科・整形外科・外科の外来・入院診療に加え、小児科・耳鼻いんこう科・婦人科といった幅広い外来診療を行い、年齢や症状を問わず、地域の皆さんが安心して受診できる体制を整えてきました。また、訪問診療・訪問看護・通所リハビリテーションといった在宅医療にも力を入れ、ご自宅での療養を支える体制の充実にも取り組んでいます。さらに健康診断や人間ドック、ワクチン接種など、健康づくりを支える活動にも積極的に取り組み、地域の皆さんの「健康寿命」の延伸に貢献してきました。



これからも地域の皆さんに親しまれ、信頼される医療機関として、安心して暮らせる地域づくりに貢献してまいります。今後とも変わらぬご支援をお願いします。

村立東海病院 管理者 宮崎勝



東海病院は

こんな取り組みをしています!

一部診療科でWEB予約ができるようになりました

現在、小児科・耳鼻いんこう科でWEB予約が可能です。診察券をお持ちでない方はWEB予約ができませんので、電話でご予約ください。



手術支援ロボットを導入しています

手術支援ロボットは「人工膝関節置換術」の際の執刀医の操作を補助する医療機器です。患者さんの状態に合わせた手術計画の立案をサポートします。



通所リハビリテーションを行っています

介護保険の要介護認定を受けた方を対象に、ご自宅で自立した日常生活を送ることができるよう、一人ひとりの状態に合わせたリハビリなどを行っています。



訪問看護を行っています

看護師がご自宅に訪問し、医療ケアや日常生活のサポートを提供するサービスです。ささいな相談でも、お気軽に訪問看護室へお問い合わせください。



【問い合わせ】村立東海病院(☎282-2188)、地域福祉課地域福祉・地域医療推進担当(☎282-1711 内線1132)

福祉

参加してみませんか？ 「認知症カフェ」

認知症の方とその家族、近隣にお住まいの方、介護・福祉の専門職の方など、皆さんぜひお越しください。

「オレンジカフェ」

期日▼6月4日(木)
時間▼午前10時～11時30分
場所▼真崎コミュニティセンター
内容▼だっぺの会による民話、脳トレ、レクリエーション、個別相談など
その他▼飲み物をお持ちの上、ご参加ください。
問合せ▼北部地域包括支援センター(総合福祉センター「絆」内 ☎212局 7785)

「陽だまりカフェ」

期日▼6月11日(木)
時間▼午前10時～11時30分
場所▼村松コミュニティセンター
内容▼ミニ講座「認知症高齢者の見守りと配食サービスについて」、レクリエーション、個別相談など
参加費▼100円/人(お茶菓子代等)
問合せ▼南部地域包括支援センター(特別養護老人ホームオークス東海内 ☎352局 2867)

認知症予防教室「脳もからだも笑顔に！」に参加しませんか？

元気な方も認知症について少し気になるという方も、気軽に楽しく脳を活性化しませんか。
期日▼6月25日(木)
時間▼午前10時～11時30分
場所▼真崎コミュニティセンター

東海村シルバーバリアビリティ体操指導士会による「いきいき体操教室」

介護予防のためのシルバーバリアビリティ体操を実施します。いつでも、どこでも、一人でもできる体操です。

6月の日程等▼

場所	期日
総合福祉センター「絆」	1日・8日・15日・22日・29日(全て月曜日)
石神コミュニティセンター	2日・9日・16日・23日・30日(全て火曜日)
舟石川コミュニティセンター	
村民活動センター	18日(木曜日)
村松コミュニティセンター	
中丸コミュニティセンター	11日・25日(全て木曜日)
真崎コミュニティセンター	5日・12日・19日・26日(全て金曜日)
白方コミュニティセンター	

時間▼午前10時～11時30分
対象▼村内在住で65歳以上の方
その他▼飲み物やタオル(汗拭き用)、ヨガマットまたはバスタオルをお持ちの上、動きやすい服装でご参加ください。
問合せ▼保険課介護保険担当(内線 1162)

6月1日は「人権擁護委員の日」です

人権擁護委員は、法務大臣から委嘱される民間のボランティアで、人権尊

●6月の健康相談			
場所	保健センター(総合福祉センター「絆」内)		
問合せ	保健センター(☎282-2797)		
健康相談	期日	受付時間	
母子健康相談(乳幼児身体測定、育児相談)(事前予約)	12日(金)	9:00～11:30	
		13:00～15:00	
元気アップ健康相談・体組成測定(健康に関する相談は事前予約)	12日(金)	9:00～11:30	
		13:00～15:00	
●乳幼児健診	期日	受付時間	対象児
1歳6か月児	19日(金)	12:50～13:20	令和6年11月生まれの子
3歳児	3日(水)	12:50～13:20	令和4年12月生まれの子
5歳児	17日(水)	12:50～14:20	令和3年6月生まれの子
●乳幼児教室	期日	受付時間	対象児
すくすくランド	23日(火)	9:30～9:50	令和5年10月生まれの子

●6月の専門相談等	
問合せ	東海村社会福祉協議会(☎282-2804)
●弁護士による相談(事前予約)	日時 5日(金) 午前10時～正午 場所 東海村社会福祉協議会(総合福祉センター「絆」内)
●行政書士による相談(事前予約)	日時 12日(金) 午後1時～4時 場所 東海村社会福祉協議会(総合福祉センター「絆」内)
●LINEによる心配ごと相談	期日 月～金曜日(祝日を除く) 時間 午前8時30分～午後5時15分 ※LINEで「東海村社会福祉協議会」を友だち登録し、ご相談ください。

●就労体験相談会(事前予約)	
日時	25日(木) 午後1時30分～3時30分
場所	東海村社会福祉協議会(総合福祉センター「絆」内)
問合せ	茨城NPOセンター・コモンズ(☎291-8990)

●女性生活相談・消費生活相談	
●女性生活相談	
期日	月～金曜日(祝日を除く)
時間	午前9時30分～正午、午後1時～3時30分
場所	総合福祉センター「絆」
問合せ	総合相談支援課(☎287-2525)
●消費生活相談	
期日	月～金曜日(祝日を除く)
時間	午前9時～正午、午後1時～4時
場所	消費生活センター(東海村産業・情報プラザ「アイヴィル」内)
問合せ	消費生活センター(☎287-0858)

対象▼村内在住で65歳以上の方
定員▼先着30人
内容▼健康運動指導士による脳トレボーリング、健康的な歩き方
その他▼上履き(運動靴)と飲み物、タオルをお持ちの上、動きやすい服装でご参加ください。
申込期間▼6月1日(月)から18日(木)まで
申込方法▼電話
問合せ▼北部地域包括支援センター(総合福祉センター「絆」内 ☎212局 7785)

「認知症サポーターステップアップ講座」参加者募集!

認知症の方が安心して暮らし続けられる地域づくりのための講座です。講話やグループワークを通して認知症への理解を深め、地域で活躍できる認知

症サポーターを育成します。
期日▼6月24日(水)
時間▼午前10時～正午
場所▼真崎コミュニティセンター
対象等▼村内在住・在勤・在学中で、これまでに認知症サポーター養成講座を受講したことがあり、ボランティア活動が可能な方(先着20人程度)
内容▼グループホームの職員や認知症当事者の家族の話聞きながら、関わり方について学びます。また、困っている様子の方への声かけを体験し、認知症の方やその疑いのある方への接し方を考えます。
申込期間▼6月1日(月)から22日(月)まで
申込方法▼二次元コード、電話
問合せ▼北部地域包括支援センター(総合福祉センター「絆」内 ☎212局 7785)

重思想の普及啓発活動や法務局での相談活動などを行っています。相談は無料、秘密は厳守されますので、お気軽にお問い合わせください。
相談窓口▼みんなの人権110番(☎0570・003・110)▼こどもの人権110番(☎0120・007・110)▼法務省インターネット人権相談(二次元コード)



受付日時▼月曜日から金曜日までの午前8時30分～午後5時15分※法務省インターネット人権相談は24時間受け付けています。
問合せ▼地域福祉課地域福祉・地域医療推進担当(内線1135)

ひとり親家庭のための「介護職員初任者研修」

ひとり親家庭の自立と生活の安定を目指し、就職に有利な資格の取得を応援します。
期日▼7月18日(土)から11月28日(土)までの土曜日(全14回)
時間▼午前9時～午後5時※内容に応じて変更となる場合があります。
場所▼茨城県母子寡婦福祉連合会
対象▼就労を希望し、全日程出席が可能な母子家庭の母親・父子家庭の父親・寡婦
定員▼20人
受講料▼7124円/人(テキスト代)※別途ボランティア行事用保険料(392円/人)がかかります。
その他▼▽ひとり親家庭になって7年

子育て

未滿で前年度の所得額が一定以下の方には、講座修了後に交通費の一部を支給します。▼保育サービス(2歳～小学6年生)があります。
申込期間▼6月30日(火)まで(必着)
申込方法▼ファックス、郵送(所定の申込書に必要事項を記入)
問合せ▼茨城県母子寡婦福祉連合会 母子・父子福祉センター(☎310・0065 水戸市八幡町11・52 ☎221局 8497 FAX 221局 8618)



妊婦のための「ハローベビースクール」

妊娠や出産、子育てについて学び、相談できる教室です。1日だけの参加もできますので、ぜひお越しください。
日時等▼

日時	内容
①7月3日(金) 9:15～12:00	助産師の講話(妊娠中から出産のこと)・グループトーク、妊婦向けの栄養の話、歯科保健の話
②7月4日(土) 9:15～11:50 ※エプロンをお持ちください(参加人数分)。	助産師の講話(産後の生活について)、赤ちゃんの泣き方の特徴を知ろう、沐浴練習、パパの妊婦体験、産前産後に役立つサービスの紹介

教養・スポーツ

場所▼保健センター
定員▼①先着12人 ②先着16組
その他▼母子健康手帳、母子健康手帳副読本、筆記用具をお持ちください。
▽予約制保育サービス(無料)があります(①のみ)。▽各回とも事前予約制です。
申込期限▼5月30日(土)から6月23日(火)まで
申込方法▼二次元コード
問合せ▼保健センター(☎282局 2797)



とうかいまるごと博物館 歩く博物館「小さな石を巡る旅」舟石川・船場編

歴史と未来の交流館の学芸員と一緒に歩きながら、舟石川・船場地区の石仏を回ります。
期日▼6月13日(土)
時間▼午前10時～11時30分
集合場所▼舟石川コミュニティセンター
定員▼先着20人
申込期間▼5月30日(土)から6月10日(水)まで
申込方法▼電話、メール(▽講座名▽参加者氏名(全員分)▽電話番号) 問合せ▼生涯学習課博物館・文化財担当(歴史と未来の交流館内 ☎287局 0851) maruhaku@villtokai.ibaraki.jp

6月の資源物・ごみ収集日割表

【問い合わせ】清掃センター(☎282-7289)

資源物 ※各回収日の午前7時から8時30分までに出してください。		燃えないごみ・粗大ごみ	
真崎、村松北、舟石川中丸、外宿2	1日・8日 15日・22日	宿、押延、岡外宿1	3日・17日 10日・24日
船場、照沼	1日・15日	内宿1、亀下	4日・11日 18日・25日
原子力機構(長堀・荒谷台・箕輪寮)、須和間、フローレスタ須和間	2日・9日 16日・23日	百塚、内宿2、豊岡、舟石川3、竹瓦	4日・18日 11日・25日
緑ヶ丘	2日・16日	舟石川2	5日・12日 19日・26日
白方	9日・23日	南台、川根	5日・19日
舟石川1	3日・10日 17日・24日	豊白	12日・26日
燃えるごみ ※祝日の収集も行います。			
真崎、村松北、白方、宿、岡、原子力機構(箕輪・百塚・荒谷台)、権現山寮、南台、緑ヶ丘、押延、須和間、川根、照沼、豊岡、亀下、フローレスタ須和間		月・木曜日	
舟石川1、舟石川2、舟石川3、舟石川中丸、百塚、豊白、原子力機構(長堀)、外宿1、外宿2、船場、竹瓦、内宿1、内宿2		火・金曜日	
土曜日、祝日・年末の直接搬入受付日時			
清掃センター(燃えないごみ、粗大ごみ、資源物、剪定枝葉)		ひたちなか・東海クリーンセンター(燃えるごみ)(土曜日は要予約(前日の16:30まで))	
13日・27日/8:30～12:00		6日・13日・20日・27日/8:30～11:30	

「とうかいまるごと博物館」博物館長と歩く植物観察会「雑木林の植物」

歴史と未来の交流館の博物館長と、2時間程度歩きながら、植物の名前や由来を学び、特徴などを観察します。

期日▼6月20日(土)

時間▼午前9時～11時

場所▼押延ため池(こいの森)

定員▼先着15人

申込期間▼5月30日(土)から6月17日(水)まで

申込方法▼電話、メール(▽講座名▽参加者氏名(全員分)▽電話番号)

問合せ▼生涯学習課博物館・文化財担当(歴史と未来の交流館内 ☎287局 0851 | ibaraki@vill.tokai.ibaraki.jp)

SSCスマイルTOKAI「水沢山(浅間山)ハイキング」

水沢山は比較的登りやすく、今の季節は登山道から美しい新緑が楽しめます。また、麓にある水沢観音で参拝し、心も身体もリフレッシュしませんか。

期日▼6月20日(土)

時間▼午前6時30分出発(午前6時20分ふれあいの森公園駐車場集合)

場所▼水沢山(浅間山)(群馬県渋川市)

対象等▼村内在住・在勤(同居家族含む)またはSSCスマイルTOKAI会員で18歳以上の方(先着15人)

参加費▼▽一般:1万4000円/人

▽SSCスマイルTOKAI会員:8000円/人

▽会員同居家族:8000円/人

1万1000円/人(入浴代含む)

申込期間▼6月6日(土)から17日(水)まで

申込方法▼窓口(参加費を持参)

問合せ▼SSCスマイルTOKAI事務局(総合体育館内 ☎283局10001)

みんなで楽しく遊ぼう! スポーツレクリエーション大会

村内の子どもたちと一緒に、さまざまなレクリエーションを行います。ぜひお越しください。

期日▼6月27日(土)

時間▼午前10時～午後2時30分

場所▼白方小学校(体育館)

対象▼村内在住の小学1～6年生※小学3年生以下は、保護者の同伴が必要です。

申込期間▼6月12日(金)まで

申込方法▼電話、メール(▽参加者氏名▽学校名▽学年▽電話番号)

問合せ▼東海村子ども会育成連合会(歴史と未来の交流館内 ☎287局 0851 | sonkorenpc1812@yahoo.co.jp)

令和8年度「初・中級者テニス教室」参加者募集!

東海村テニス連盟の登録者以外の方も参加できますので、お気軽に申し込みにください。

期日▼7月12日から9月6日までの日曜日(8月16日(日)を除く、全8回)

「富山県水墨美術館」レクシオン 水墨を染しむつとら 高鉄斎竹内栖鳳横山観から加山文造」

富山県水墨美術館の名品約70点を厳選し、「つとら」とびら」を手がかりに水墨表現の奥深い魅力に光を当てます。

期日▼6月21日(日)まで

時間▼午前9時30分～午後5時

場所▼茨城県近代美術館(水戸市千波町東久保666-1)

入場料▼▽一般:1240円/人▽満70歳以上:620円/人▽高校生:980円/人▽小・中学生:550円/人

問合せ▼茨城県近代美術館(☎243局 5111)

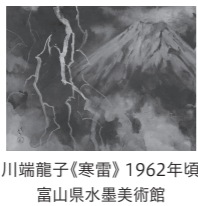

川端龍子《寒雷》1962年頃 富山県水墨美術館



その他

「東海村原子力安全対策懇談会」の委員を募集します

村では、原子力防災対策および安全対策に関して検討協議などを行う「東海村原子力安全対策懇談会」の委員を募集します。

任期等▼2年間(令和8～9年度)※年に複数回の開催を予定しています。

募集人員▼若干名

報酬▼7000円/回※別途、交通費を支給します。

その他▼委員は、所定の手続きを経て選任します。

申込期間▼6月15日(月)まで

申込方法▼ファックス、メール(▽「東海村原子力安全対策懇談会委員」応募▽住所▽氏名▽性別▽生年月日▽職業▽電話番号・ファックス番号・メールアドレス)

問合せ▼防災原子力安全課消防防災・原子力安全担当(内線1524 | ☎270局 4418 | pousai@vill.tokai.ibaraki.jp)

シルバー人材センター 刃物研ぎ・まな板削り作業日

期日▼6月5日(金)・15日(月)・25日(木)

時間▼午前9時～11時30分

場所▼シルバー人材センター

料金▼400円から/本(前払い制)

「東海村芸術祭2026芸能部門」発表会を開催します!

東海村文化協会が、日本の伝統芸能をはじめ、歌やダンスを披露します。ぜひ会場でお楽しみください。

期日▼6月14日(日)

時間▼午前10時30分開演

場所▼東海文化センター

内容等▼

内容(参加団体)	
午前	1 合唱(音楽連盟 童謡を唄う会 ゆりかご)
	2 フルーツ演奏(音楽連盟 フルーツアンサンブル ベル・フルール)
	3 フラダンス(フラダンス連盟)
	4 吟詠剣詩舞(芸能連盟)
	5 ジャズダンス(ジャズダンス連盟)
	6 よさこいソーラン(よさこいソーラン連盟)
	7 歌謡(歌謡連盟)
	8 和太鼓演奏(東海太鼓保存会)
午後	9 クラシックバレエ・モダンバレエ(モダンダンス連盟)

問合せ▼東海村文化協会事務局(東海文化センター内 ☎282局 8511)

夏休みキャンプ教室 in 陸上自衛隊勝田駐屯地

自衛隊式のキャンプを楽しみ、夏休みの思い出を作りませんか。ぜひご参加ください。

その他▼仕上がり次第の引き渡しとなりますが、混雑状況によりお預かりする場合があります。※まな板は午後3時以降の引き渡しとなります。

問合せ▼シルバー人材センター(☎282局3446)



事前予約制「就労相談」

「働きたいのに働けない」「誰に相談したらいいのか分からない」「就職活動のやり方を教えてほしい」など、就職に悩む方のための就労相談です。キャリアコンサルタントが一人ひとりの相談に丁寧に応じます。

期日等▼

実施日	時間	場所
月～土曜日(祝日を除く)	10:00～17:00	いばらき若者サポートステーション(水戸市赤塚1丁目1番地 ミオスビル1階)
第2・4水曜日(祝日を除く)	13:00～16:00	ハローワーク水戸(水戸市宮町1丁目2番4号 マイムビル8階)
第1・3金曜日(祝日を除く)	13:00～16:00	いばらき就職支援センター(水戸市三の丸1丁目7-41)

対象▼15歳～49歳の未就労者とその家族

申込方法▼電話

問合せ▼いばらき若者サポートステーション(☎0120・717・557)

「みんなでほっこり楽しいお買い物ツアー Part 2」 に参加しませんか？

村では、介護予防につなげることを目的に、高齢者が気軽に外出し、仲間と共に買い物や昼食、おしゃべりを楽しむツアーを開催します。この機会にぜひご参加ください。



対象▼村内に住所を有する65歳以上で、自力で歩行や買い物ができる方

定員▼各コースとも5人(先着)

申込期間▼6月1日(月)～5日(金)

内容▼自宅から買い物や昼食の店舗をめぐる送迎付きのツアー

その他▼▽買い物代や昼食代は自己負担となります。▽一度に複数のコースを申し込むことはできません。

申し込み・問い合わせ▼電話(氏名・住所・電話番号・参加希望日)で地域福祉課高齢支援担当(☎282-1711 内線1134)へ申し込みください。

【6月の実施日・コース】

期日	買い物(10:30～12:15)	昼食(12:30～14:00)
6/10(水)	イオン東海店、ウエルシア東海舟石川店	ケーキ&カフェ工房ルアール
6/17(水)	カスミフードスクエア東海中央店、ドラッグストアマツモトキヨシ東海店	三河屋
6/24(水)	ヨークベニマル東海店、ツルハドラッグ東海中央店	うどん市村松店

真冬のカゴタケ

ふるさと歴史訪 ー自然を探してー

年明け早々の今年1月、村内在住の方から、村内でカゴタケというキノコが発生しているとの情報を教えていただきました。さっそく現場に向かうと、コナラ、イヌシデ、ヤマザクラなどの落葉広葉樹からなる林内の斜面に、白色からクリーム色で、卵型、直径7センチメートル程度に達するキノコがいくつかが発生しているのを観察できました。

卵型のキノコの表面には亀裂があるものもあり、亀裂部分を指でたたいたり水で湿らせてみたりすると亀裂が開き、内部からは網目を伴い白色からクリーム色を帯びる、かご型の部分が現れました。かご型の部分は直径10センチメートル程度に達し、6個から12個程度の網目からなり、サツカーボールのようでもあります。かご型の部分は「托枝」と呼ばれる構造で、表面には暗緑色で果実臭のある粘液状の胞子塊を付着させます。果実臭と書きましたが、もつと人工的な甘味料、あるいは清涼飲料水のような香りにも感じました。



【雑木林の斜面に生えたカゴタケ(村松にて)】

さて、カゴタケの托枝はプラスチックストローのように固くしなやかな触感で、中空である点もストローに似ています。キノコらしくない見た目や触感のカゴタケですが、その生態も興味深いものです。カゴタケの胞子塊は甘い独特の香りを発します。香りが昆虫を誘引し、虫に食べられることで胞子を分散させる、という戦略ならば、真冬の1月にキノコが発生するのは非常に不思議です。

真冬の1月にはハエもハチも飛んでおらず、多くの昆虫は冬眠しています。そのような時期にキノコを生やし、しかも独特の香りを放つカゴタケは、何に対してその存在をアピールしているのでしょうか。もしかしたら、冬でも活動するタヌキやハクビシン、キジバトやヒヨドリといった動物たちに、自らの存在を訴えかけているかもしれない。なお、カゴタケは全国に分布しますが、発生の少ないまれなキノコです。県内では筑波山などで採集されていますが、村内では初めての記録です。

慶應義塾大学教授

糟谷 大河