

## 手書きの負担を軽減！

# マイナンバーカードで 申請書自動作成が可能になりました

住民課窓口では、村民の皆さんの負担を軽減し、よりスマートな窓口手続きを実現するため、昨年度の実証実験を経て、8月からタブレットを使用した「申請書自動作成システム」を導入しました。申請書等へ手書きで記入する手間が省けて便利なこのシステムを、ぜひご利用ください。また、今後のさらなる窓口改革のため、利用者にアンケートを実施していますので、ご協力をお願いします。

【問い合わせ】住民課住民担当(☎282-1711 内線1125)

**対象申請書**▼▽マイナンバーカードに関する各種申請書 ▽住民票・戸籍・印鑑登録証明書交付申請書 ※印鑑登録証明書発行には、従来どおり、印鑑登録証(緑色のカード)が別途必要です。

**設置場所**▼住民課(役場行政棟1階)

**必要なもの**▼マイナンバーカード(電子証明書が有効なカード)と暗証番号(数字4桁)※暗証番号を忘れてしまった場合でも、生年月日とマイナンバーカードの有効期限等を入力することで、申請書が作成できます。

### 【申請書自動作成の流れ】

タブレット画面をタッチして必要な申請書を選ぶ  
※電話番号等を入力します。

マイナンバーカードをセットする

暗証番号を入力する

必要事項(氏名、住所、生年月日等)が記載された申請用紙が印刷される

内容を確認する  
※手書きで追加記入が必要な場合があります。

申請書完成！

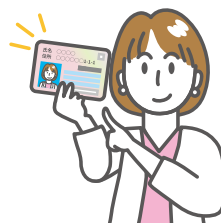

## イオン東海店で「とうかい育ち」農産物を購入した方に「WAONポイント」を追加付与します

### 東海村×イオン東海店 ボーナスポイントキャンペーン 第2弾 !!

ご当地WAON  
「とうかいむらWAONカード」  
ができました！

「とうかいむらWAON」を使って東海村産の農産物を購入しよう！

イオン東海店(1階・東海村産農産物販売コーナー)で「とうかい育ち」シールが貼付された農産物を購入した方に対し、購入品数に応じてWAONポイントを追加で付与するキャンペーンイベント第2弾を開催します。この機会に、ぜひ東海村産の秋の味覚を味わってみてください。

**期間**▼9月20日(金)～10月31日(木)

**対象**▼WAONカード、WAON POINTカード、イオンカードなど、WAONポイントが付与できるカードをお持ちの方 ※購入時にカード(デジタル版はスマートフォンの画面)をご提示ください。

**その他**▼とうかいむらWAONカード(イオン東海店等で購入可能)を利用して買い物をすると、利用金額の一部が、村の「こども・わかものを応援するプロジェクト」に活用されます。

**問い合わせ**▼農業支援センター(東海ファーマーズマーケット「にじのなか」内 ☎287-7867)※WAONポイント・WAONカードについては、WAONコールセンター(☎0120-577-365)へお問い合わせください。



「とうかい育ち」シールは、村内産の新鮮な農産物に貼付されているよ！

おいしく食べて、地産地消！

