令和４年度　第３回

東海村村長定例記者会見資料

日時：令和4年11月28日（月）
午後1時30分 から 2時30分まで
場所：東海村役場 庁舎3階 庁議室

No.	案　件　名	担当課	ページ
1	令和５年 東海村賀詞交歓会の開催について	政策推進課	1
2	フリーアドレス（オフィス改革）の実証開始について	地域戦略課	2
3	村職員・住民ボランティアによる スマホの相談窓口の実証開始について	地域戦略課	3
4	村公共施設における男性用個室トイレ等への サニタリーボックスの設置について	財政経営課	4-5
5	福祉部 総合相談支援課 事務室の移転について	総合相談支援課	6
6	２０２３東海村はたちの集いの開催について	生涯学習課	7
7	令和５年 消防出初式の開催について	防災原子力安全課	8
8	令和４年第４回東海村議会定例会提出議案概要	総務人事課	9-12
9	令和４年第４回東海村議会定例会補正予算概要	財政経営課	13-17
No.	資　料　配　布	担当課	
1	TOKAI　スマイルマラソン2023　参加者募集チラシ	生涯学習課	＊＊＊
2	とうかいまるごと博物館後期メニューブック	生涯学習課	＊＊＊

東海村記者発表資料

令和４年 11 月 28 日(月)
総合戦略部政策推進課秘書広聴担当
電話：029-282-1711(内線 1302)

令和5年東海村賀詞交歓会について

東海村の飛躍発展を目指す意見交換会の場として東海村賀詞交歓会を下記の通り開催いたします。

１．発起人

東海村商工会長　　佐藤　映史
東海村長　　山田　修
東海村議会議長　　越智　辰哉
日本原子力研究開発機構理事　　大井川　宏之

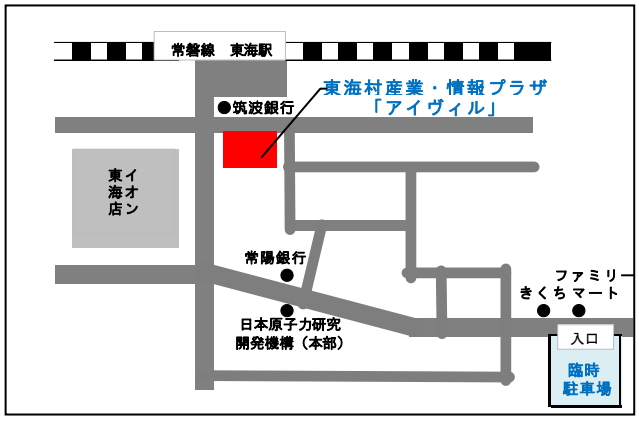

２．開催日時

令和５年１月５日（木）
午前１０時３０分～正午（予定）

３．会　　場

東海村産業・情報プラザ（アイヴィル）

４．参 加 者

国・県，村議員，商工業，原子力，自治会，消防団，その他団体，
行政関係委員会，医療福祉，教育文化，役場　の関係者 約２００名

５．内　　容

▸発起人代表挨拶　▸発起人年頭の祝辞　▸来賓挨拶
▸叙勲者挨拶　▸オンライン名刺交換・懇親
※軽食を提供予定です。

６．そ の 他

▸新型コロナウイルス感染症対策として，マスクの着用，手指消毒，検温等の御協力をお願する予定です。
▸新型コロナウイルス感染症の状況によっては，中止となる場合がございます。

フリーアドレス（オフィス改革）の実証開始について

令和4年11月28日（月）
総合戦略部地域戦略課
デジタル戦略担当
電話：029-282-1711（内線1338）

【とうかい“まるごと”デジタル化構想 「スマートワーク」の推進】に基づく取組

目的

コミュニケーションの活性化，ペーパーレス化の推進，省スペース化等による

生産性（業務効率）向上

➡部門間を超えたコミュニケーションを生み，かつメリハリの利いた自律的な働き方を促進させる

現状

・課や担当ごとに席が固定されており，部門間を超えた**コミュニケーション**が生まれにくいため，新しい発想や分野横断的な発想に繋がりづらい。
・自席に書類を保管するため，**ペーパーレス化**が進みにくく，また整理整頓が徹底されない。
・全職員分の机を配置しているため**狭あい化**し，スペースが効果的に活用されにくい。

実証方法

Ｒ４年度：総合戦略部長席を含む地域戦略課エリアを対象に実証を開始。➡**11/21(月)開始**
・カウンターは受付のみの最低限とし，**広い空間を確保**するとともに，**様々な機能をもつ什器を検証**する。
・ミーティングスペースや集中スペースなど，**業務特性に応じたゾーニング**を実施する。
・**他課職員も自由に利用できる環境**とし，**アンケート**等を随時実施して意見をまとめる。
Ｒ５年度：対象を総合戦略部へ拡大し，課をまたがる際の運用方法を検証することを予定。

Before

After（イメージ）

村職員・住民ボランティアによる スマホの相談窓口の実証開始について

令和4年11月28日(月)
総合戦略部　地域戦略課　デジタル戦略担当
電話：029-282-1711(内線1338)

村では今年度より**「とうかい“まるっと”スマホ大作戦」**を展開し，誰もがスマートフォンを使いこなす社会を実現するための取組を進めています。

その取組の第一弾として，令和４年９月から１０月の２カ月間を第一実証期間として，auStyle東海（敬称略）の協力のもと，高齢者に電話のかけ方やカメラの使い方などの基本的なスマートフォンの操作方法や，LINEなどの便利ツールについての相談や質問にお答えする**「スマホの相談窓口」**を実証的に役場庁舎１階に開設しました。

試行結果　期間：令和４年9月22日～10月27日（毎週木曜日・午前10時から12時まで，期間中に計６回開催）

期間中の相談人数：４２人，相談件数：９１件

上記結果や，実際に窓口に来た相談者からの感想，対応した村職員への聞き取り結果などから，**相談窓口を役場庁舎に設置することのニーズ（必要性）を確認することができました。**

ついては，引き続き役場庁舎での実証を継続するとともに，役場庁舎以外の公共施設での窓口設置の実証として，各コミュニティセンターでも実施することで，設置場所による傾向や相談者の意見等をもとに，本格導入を検証していく予定です。なお，この「スマホの相談窓口」は，事前に**スマホサポーター養成講座を受けた村職員・住民ボランティア**とau Style東海のスタッフが対応します。

実施済

９月・１０月

実証①
@役場庁舎

対応者
- 村職員（地域戦略課）
- 住民（ボランティア）
- auStyle東海スタッフ

村職員研修

１１月末

スマホサポーター養成講座

対象者
- 入庁１０年目までの若手職員を中心

本格導入に向けた実証及び検証

１２月　**1月・2月（予定）**

実証②
@役場庁舎

実証③
@コミュニティセンター

対応者
- 村職員（スマホサポーター）
- 住民（ボランティア）
- auStyle東海スタッフ

東海村記者発表資料

令和４年11月28日（月）
総務部財政経営課ファシリティマネジメント担当
電話：029-282-1711（内線1386）

村公共施設の男性用個室トイレ等へのサニタリーボックスの設置について

東海村では，加齢や前立腺がんなどの疾病の影響により，尿漏れパッドなどを使用する男性が外出時に交換できるよう，一部の公共施設の男性用個室トイレにサニタリーボックスを設置したほか，多目的トイレのサニタリーボックスを男性も利用することができるよう大きいサイズのものへ変更を進めています。

設置により，使用済みのパッドを持ち帰らずに廃棄することができるため，潜在的に悩んでいた男性が安心して外出することが可能になると考えています。

■設置施設・設置トイレ数

- 設置施設　…　４６施設
- 設置トイレ数　…　１０６か所（男性用個室トイレ：５２か所，多目的トイレ：５４か所）

【一覧】

設置施設	設置トイレ数	設置施設	設置トイレ数
東海村役場	１６	中丸小学校	1
なごみ総合支援センター	8	石神小学校	1
村立東海病院	6	舟石川小学校	1
中央公民館	1	村松小学校	1
総合福祉センター「絆」（準備中）	１２	村松幼稚園	2
石神コミュニティセンター	1	石神幼稚園	1
村松コミュニティセンター	1	舟石川幼稚園	1
白方コミュニティセンター	1	須和間幼稚園	1
真崎コミュニティセンター	1	百塚保育所	1
中丸コミュニティセンター	1	舟石川保育所	1
舟石川コミュニティセンター	1	けやきの杜保育所	1
図書館	5	とうかい村松宿こども園	4
総合体育館	2	石神学童クラブ	1
東海スイミングプラザ	1	舟石川学童クラブ	1
東海文化センター	2	村松学童クラブ	1
東海駅コミュニティ施設	2	中丸学童クラブ	1
村民活動センター	3	白方学童クラブ	1
清掃センター	1	照沼学童クラブ	1
姉妹都市交流会館	3	長堀すこやかハウス	1
東海中学校	1	病児・病後児保育「るぴなす」	1
東海南中学校	1	産業・情報プラザ「アイヴィル」	6
白方小学校	2	歴史と未来の交流館	1
照沼小学校	2	阿漕ヶ浦公園	1

※準備中の施設については，サニタリーボックスが入荷され次第，順次設置します。

■設置トイレには，ドアと個室内に案内掲示をしています

東海村役場　男性用個室トイレドア

東海村役場　男性用個室トイレ内

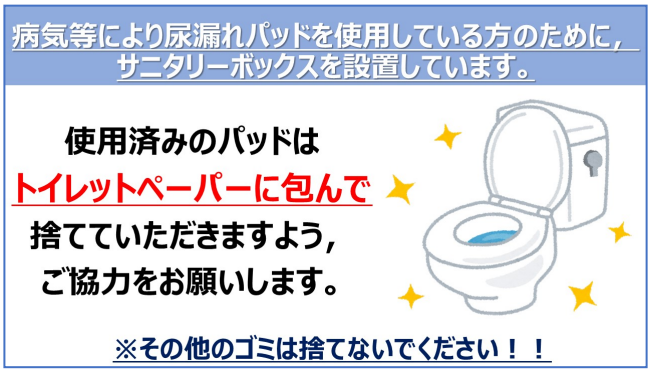

東海村記者発表資料

令和４年 11 月 28 日(月)
福祉部総合相談支援課相談支援担当
電話：029-287-2525

総合相談支援課事務室の移転について

東海村では，4月から総合相談窓口を設置し，複雑化する困りごと等に対して，福祉の各分野を超えて包括的な支援を行うよう進めてまいりましたが，この度，東海村総合支援センター「絆」の事務室改修工事が終了しましたので，下記のとおり移転します。

記

1 移転先 〒319－1112
東海村大字村松2005番地
東海村総合福祉センター「絆」内

2 移転日 令和4年12月5日(月)

3 電 話 029－287－2525
FAX 029－282－3538（電話･FAX これまでと変更ありません）

4 地 図

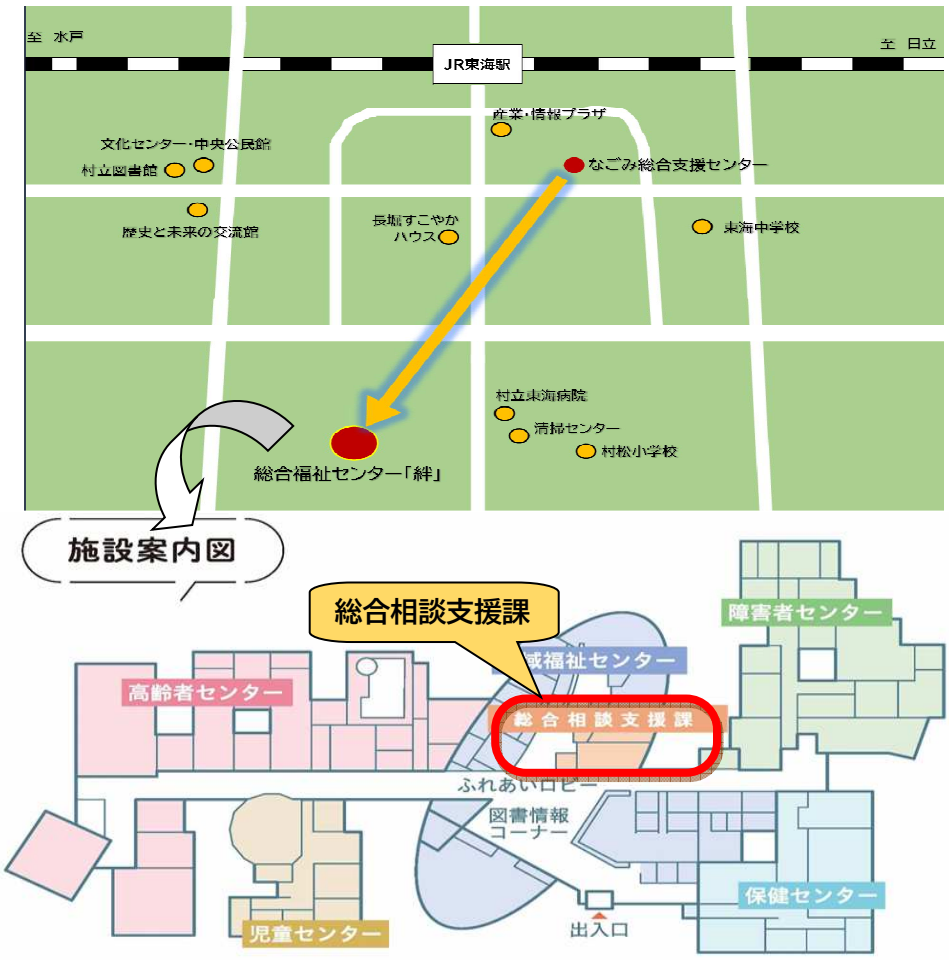

東海村記者発表資料

令和４年 11 月 28 日(月)
東海村教育委員会生涯学習課生涯学習担当
電話：029-282-3329(中央公民館)

東海村「2023東海村はたちの集い」(旧成人式)の開催について

１　目　的

はたちを迎えた若者が大人になったことを自覚し，自ら生き抜こうとすることを祝い励ますため，「２０２３東海村はたちの集い」を挙行します。

今年度も新型コロナウイルス感染症対策を行いながら，できる限り安全安心な式典を挙行できるよう工夫していきます。昨年度と同様に中学校区ごとの２部制とし，参加要件を設け，（集合記念）写真撮影を実施いたします。

２　開催日時

（１）日　付　令和５年１月７日（土）　※ 雨天決行

（２）時　間

１部（東海中学校区にお住まいの方）
受付：午前８時３０分～
式典：午前９時００分～１０時００分

２部（東海南中学校区にお住まいの方）
受付：午前１０時４５分～
式典：午前１１時１５分～１２時１５分

３　開催場所

東海文化センター（東海村船場７６８番地１５）

４　対　象

令和４年度に２０歳を迎え，以下２点のうちいずれかの条件を満たす方。

①東海村に住民登録がある方

②かつて東海村内の学校に通学していた等の由縁があり，東海村の式典に参加希望の旨を東海村はたちの集い実行委員会へ申込いただいた方

※10/19 に対象となる方へ案内状を送付し，現在参加者数を取りまとめております。

５　参加要件　以下２点のうちいずれかの条件を満たすこと。

①新型コロナウイルス感染症ワクチンを３回接種済

②未接種又は２回以下の接種の方は抗原検査等を実施し，陰性であること。

※検査に要する費用は村が助成します（条件有・上限額２万円)。

６　その他

○ 開催にあたっては，例年実行委員を公募し，企画立案の段階から式典当日まで，工夫を凝らしながら実施しておりましたが，令和２年度から，感染症対策のため一部お手伝い（誓いのメッセージや司会進行）の依頼のみとしております。

○ 会場への入場は参加要件が確認できた二十歳の方に限らせていただきます。

○ その他，式典の詳細等，随時村ホームページでお知らせいたします。

○ 感染症の状況によっては，中止や内容の変更となる場合があります。

東海村記者発表資料

令和４年 11 月 28 日（月）
村民生活部防災原子力安全課
消防防災・原子力安全担当
電話：029-282-1711(内線 1523)

令和５年東海村消防出初式について

令和５年を迎えるにあたり，一年の無事故・災害防止と住民の安全・安心を祈願するとともに，日頃からの消防・防災関係団体の献身的な活動を労い，より一層の活動強化への決意を新たにすることを目的とし，新春恒例の消防出初式を開催します。

なお，このたびの開催に際しては，昨年と同様に消防関係者のみの出席に限定して執り行うことを予定しています。

１　日　時

令和５年１月８日（日）午前９時３０分～（１時間３０分程度）

２　会　場

東海文化センター
（那珂郡東海村大字船場 768 番地 15）

３　主　催

東海村
東海村消防団
ひたちなか・東海広域事務組合消防本部

４　内　容（予定）

≪式典の部≫　午前９時３０分～（東海文化センターホール内）

１　開式宣言
２　国歌斉唱
３　消防殉職者慰霊黙祷
４　式辞
５　表彰
６　祝辞
７　閉式宣言

≪観閲の部≫　午前１０時４０分ごろ～（東海文化センター駐車場）

１　観閲
２　閉会宣言

※荒天時は，午前９時３０分からの式典のみの開催となります。

令和４年第４回東海村議会定例会提出議案概要

令和４年１１月２８日

議案番号	議　　案　　名	説　　明
報告第 22 号	寄附の受入れについて（寄附金）	明治安田生命保険相互会社水戸支社から寄附の申出があり，これを受け入れましたので，議会に報告するものであります。 １　寄　附　者　　明治安田生命保険相互会社水戸支社　支社長　中平　泰弘 ２　寄 附 金 額　　金１０３，５００円 ３　寄附の目的　　地域貢献のため ４　寄附年月日　　令和４年１１月７日
議案第 146 号	東海村職員の高齢者部分休業に関する条例の制定について	職員の定年引上げ等を踏まえ，高齢期職員の多様な働き方を実現するため，定年退職前に先行的に休業取得を可能とする高齢者部分休業制度を導入することに伴い，条例を制定するものであります。
議案第 147 号	東海村職員の定年等に関する条例の一部を改正する条例の制定について	地方公務員法の一部改正に伴い，職員の定年を６５歳に引き上げ，管理監督職勤務上限年齢制及び定年前再任用短時間勤務制に関する規定を追加するほか，所要の改正を行うため，条例の一部を改正するものであります。
議案第 148 号	地方公務員法の一部を改正する法律の施行に伴う関係条例の整備に関する条例の制定について	地方公務員法の一部改正に伴い，職員の定年を６５歳に引き上げるため，関係条例の一部を改正し，及び廃止するものであります。 第１条（東海村人事行政の運営等の状況の公表に関する条例の一部改正） 第２条（東海村職員の分限に関する手続及び効果に関する条例の一部改正） 第３条（東海村職員の懲戒の手続及び効果に関する条例の一部改正） 第４条（東海村職員の公益的法人等への派遣等に関する条例の一部改正） 第５条（東海村職員の勤務時間，休暇等に関する条例の一部改正） 第６条（東海村職員の育児休業等に関する条例の一部改正） 第７条（東海村職員の給与に関する条例の一部改正） 第８条（東海村職員等の旅費に関する条例の一部改正）

		第９条（東海村企業職員の給与の種類及び基準に関する条例の一部改正） 第１０条（東海村職員の再任用に関する条例の廃止）
議案第 149 号	東海村公共施設等総合管理推進基金の設置，管理及び処分に関する条例の制定について	本村が所有又は管理する公共建築物並びにインフラ施設の整備，改修，維持修繕及び除却を計画的に推進するための基金の創設に伴い，条例を制定するものであります。
議案第 150 号	令和４年度東海村一般会計補正予算（第８号）	予算総額に歳入歳出それぞれ２４６，５１４千円を追加し，予算総額を２０，９２７，０７２千円とするものであります。 補正の主な内容につきましては，ふるさとづくり寄附金受入の増加及び村松幼稚園の園舎改修工事の前倒し等に伴い，必要な予算措置を講じるものであります。 １　歳入 （１）国庫支出金　２９，２９６千円 （２）県支出金　１５，８０７千円 （３）財産収入　５２３千円 （４）寄附金　２５，１０３千円 （５）繰入金　１６１，０６５千円 （６）諸収入　１４，７２０千円 ２　歳出 （１）議会費　△７，５５６千円 （２）総務費　４８，９７６千円 （３）民生費　１７９，０９６千円 （４）衛生費　５，２５４千円 （５）農林水産業費　１，５４０千円 （６）商工費　△１０８千円 （７）土木費　△１０，５８３千円

		（８）教育費　２９，８８４千円 （９）諸支出金　１１千円
議案第151号	令和４年度東海村国民健康保険事業特別会計補正予算（第２号）	予算総額に変更はなく，歳出予算額内におきまして補正するものであります。補正の内容につきましては，保険者努力支援交付金及び特別調整交付金の返還に伴い，必要な予算措置を講じるものであります。 １　歳出 （１）基金積立金　△３８７千円 （２）諸支出金　３８７千円
議案第152号	令和４年度東海村介護保険事業特別会計補正予算（第２号）	（保険事業勘定） 予算総額に変更はなく，債務負担行為を設定するものであります。
議案第153号	令和４年度水戸・勝田都市計画事業東海中央土地区画整理事業特別会計補正予算（第２号）	予算総額から歳入歳出それぞれ９，５９３千円を減額し，予算総額を６７９，６７４千円とするものであります。 補正の内容につきましては，社会資本整備総合交付金の交付額が確定したことに伴い，必要な予算措置を講じるものであります。 １　歳入 （１）国庫支出金　△９，５９３千円 （２）繰入金　△１３，３００千円 （３）村債　１３，３００千円 ２　歳出 区画整理事業費　△９，５９３千円
議案第154号	令和４年度東海村下水道事業会計補正予算（第１号）	収益的収入及び支出額にそれぞれ２，７１７千円を追加し，収益的収入及び支出額を１０５，５１５千円とするものであります。 補正の主な内容につきましては，１０月に新規採用職員が配属されたことに伴い，必要な予算措置を講じるものであります。

		１　収益的収入 　　雨水事業収益　　２，７１７千円 ２　収益的支出 　　雨水事業費用　　２，７１７千円
議案第 155 号	財産取得の変更について（部原地区土地利用推進事業用地）	部原地区土地利用推進事業用地の取得については，平成２５年第１回定例会以降，同事業用地に係る財産取得について２０回の変更の議決をいただいております。この度，緑地として用地取得が整ったため，変更するものであります。 １　買収総面積中「１１１，４２３．２６平方メートル」を「１１２，１４０．２６平方メートル」に改める。 ２　買収価格中「２８１，２２７，３９０円」を「２８６，１７４，６９０円」に改める。

※　法律関係　・地方自治法（昭和 22 年法律第 67 号）
・地方自治法施行令（昭和 22 年政令第 16 号）
・地方公務員法（昭和 25 年法律第 261 号）

令和４年第４回東海村議会定例会　補正予算案参考資料

１．　一般会計補正予算（議案第 150 号　令和 4 年度一般会計補正予算第 8 号）

（１）一般会計歳入歳出予算款別総括表

（単位：千円）

歳入			
款	補正前	補正額	補正後
村税	11,554,837	0	11,554,837
地方譲与税	173,963	0	173,963
利子割交付金	2,934	0	2,934
配当割交付金	21,402	0	21,402
株式等譲渡所得割交付金	34,561	0	34,561
法人事業税交付金	72,830	0	72,830
地方消費税交付金	878,068	0	878,068
環境性能割交付金	14,079	0	14,079
地方特例交付金	46,832	0	46,832
地方交付税	2,000	0	2,000
交通安全対策特別交付金	4,500	0	4,500
分担金及び負担金	94,386	0	94,386
使用料及び手数料	150,718	0	150,718
国庫支出金	4,033,662	29,296	4,062,958
県支出金	1,178,818	15,807	1,194,625
財産収入	41,055	523	41,578
寄附金	91,001	25,103	116,104
繰入金	720,970	161,065	882,035
繰越金	1,136,766	0	1,136,766
諸収入	187,976	14,720	202,696
村債	239,200	0	239,200
	20,680,558	246,514	20,927,072

歳出			
款	補正前	補正額	補正後
議会費	199,166	△ 7,556	191,610
総務費	3,117,529	48,976	3,166,505
民生費	6,452,585	179,096	6,631,681
衛生費	2,513,447	5,254	2,518,701
農林水産業費	454,070	1,540	455,610
商工費	449,409	△ 108	449,301
土木費	2,668,954	△ 10,583	2,658,371
消防費	686,159	0	686,159
教育費	2,640,332	29,884	2,670,216
災害復旧費	5	0	5
公債費	322,330	0	322,330
諸支出金	1,124,339	11	1,124,350
予備費	52,233	0	52,233
	20,680,558	246,514	20,927,072

（２）一般会計歳入予算の主な内訳　※ページは議案書のページ

１．国庫支出金【29,296 千円】

①補装具費負担金（1,133 千円）　P76

身体障害者（児）補装具給付事業において，補装具の申請件数の増加により事業費を増額補正することに伴い，負担金を増額補正する。（補助率：1/2）

②障害福祉サービス等負担金（26,844 千円）　P76

障害福祉サービス事業において，障害福祉及び障害児サービスの利用量等の増加により事業費を増額補正することに伴い，負担金を増額補正する。（補助率：1/2）

③個人番号カード交付事務費補助金（671 千円）　P76

国のマイナポイント事業において，マイナンバーカードの申請期限が令和 4 年 9 月末から 12 月末まで延長されたことに伴い，マイナンバーカード事務に対応する専任職員を 1 名増員するため，所要額を増額補正する。（補助率：10/10）

④特定感染症検査等事業費補助金（219 千円）　P76

風しんの追加的対策の実施期間が令和 6 年度まで延長されたことに伴い，再勧奨通知書を送付することになったため，補助金を増額補正する。（補助率：1/2）

⑤母子保健医療対策総合支援事業費補助金（776 千円）　P76

3 歳児健診の視覚検査で使用するスポットビジョンスクリーナー（屈折検査機器）を導入するにあたり，購入費に補助が充てられることになったため，増額補正する。（補助率：1/2）

２．県支出金【15,807 千円】

①補装具費負担金（566 千円）　P76

身体障害者（児）補装具給付事業において，補装具の申請件数の増加により事業費を増額補正することに伴い，負担金を増額補正する。（補助率：1/4）

②障害福祉サービス等負担金（13,422 千円）　P76

障害福祉サービス事業において，障害福祉及び障害児サービスの利用量等の増加により事業費を増額補正することに伴い，負担金を増額補正する。（補助率：1/4）

③経営所得安定対策直接支払推進事業費補助金（1,760 千円）　P76

農林水産省共通申請サービス（eMAFF）へのデータ移行経費に係る補助金の追加配分があった

ため，増額補正する。(補助率：10/10)

３．財産収入【523 千円】

①土地賃貸料（512 千円）　P77

村有地（AYA’S LABORATORY 量子ビーム研究センター隣地）の貸付に伴い，土地賃貸料（R5.1 月～3 月の 3 ヵ月分）を増額補正する。

４．寄附金【25,103 千円】

①ふるさとづくり寄附金（25,000 千円）　P77

当初の見込よりもふるさとづくり寄附金が見込まれるため，増額補正する。

②新型コロナウイルス感染症対策寄附金（103 千円）　P77

明治安田生命保険相互会社水戸支社から指定寄附があったため，増額補正する。

５．繰入金【161,065 千円】

①財政調整基金繰入金（161,065 千円）　P77

歳入歳出調整のため，増額補正する。

６．諸収入【14,720 千円】

①後期高齢者医療給付費負担金返還金（4,681 千円）　P77

令和 3 年度事業費確定により過払い分の返還金が生じたため，増額補正する。

②新型コロナウイルス感染症緊急包括支援交付金返還金（3 千円）　P77

③民間保育所等安全対策事業費補助金返還金（2 千円）　P78

④保育環境改善等事業費補助金返還金（5 千円）　P78

補助金を交付した法人の消費税の確定申告において，消費税及び地方消費税に係る仕入控除税額に補助金相当額が一部含まれていたことに伴い，補助金の一部返還金が生じたため，増額補正する。

⑤民間学童クラブ運営費補助金返還金（10,029 千円）　P78

学童クラブの開所日や開所時間等の補助要件の誤認による補助金の過大交付が判明したため，補助金の一部返還金を増額補正する。

（３）一般会計歳出予算の主な内訳　※ページは議案書のページ

１．総務費【48,976 千円】

①電源立地地域整備基金積立金（9,000 千円）　P79

電源立地地域対策交付金の充当事業費が当初の見込みよりも減額となったことに伴い，減額分の交付金を基金に積み立てるため増額補正する。

②ふるさと納税推進業務委託料（13,935 千円）　P79

ふるさとづくり寄附金が当初の見込みよりも増額になることに伴い，業務委託料も増額になるため増額補正する。

③ふるさとづくり基金積立金（25,000 千円）　P79

ふるさとづくり寄附金が当初の見込みよりも増額になることに伴い，増額分を基金に積み立てるため増額補正する。

④一般職報酬（901 千円）　P80

⑤社会保険料負担金（140 千円）　P80

国のマイナポイント事業において，マイナンバーカードの申請期限が令和 4 年 9 月末から 12 月末まで延長されたことに伴い，マイナンバーカード事務に対応する専任職員を 1 名増員するため，所要額を増額補正する。

２．民生費【179,096 千円】

①自立支援給付費（53,689 千円）　P80

障害福祉サービス及び障害児サービスの利用が当初の見込みよりも増加したため，所要額を増額補正する。

②身体障害者（児）補装具（2,268 千円）　P80

身体障害者補装具の申請件数が当初の見込みよりも増加したため，所要額を増額補正する。

③子ども・子育て支援交付金返還金（97,844 千円）　P80

学童クラブの開所日や開所時間等の補助要件の誤認による交付金の過大請求が判明したため，補助金の一部返還金を増額補正する。

④保育対策総合支援事業費補助金返還金（8 千円）　P80

補助金を交付した法人の消費税の確定申告において，消費税及び地方消費税に係る仕入控除税額に国庫補助金相当額が含まれていたため，補助金の一部返還金を増額補正する。

⑤子育て世帯生活支援特別給付金返還金（24,895 千円）　P81

令和３年度事業費確定により返還金が生じたため，所要額を補正する。

⑥新型コロナウイルス感染症緊急包括支援交付金返還金（4 千円）　P81

補助金を交付した法人の消費税の確定申告において，消費税及び地方消費税に係る仕入控除税額に国庫補助金相当額が含まれていたため，交付金の一部返還金を増額補正する。

⑦ファミリー・サポート・センター業務委託料（240 千円）　P81

当初の見込みよりも利用者の増加によりサポーターの報酬に不足が生じるため，所要額を増額補正する。

３．衛生費【5,254 千円】

①スポットビジョンスクリーナー購入費（1,554 千円）　P81

3 歳児健診の視覚検査で使用するスポットビジョンスクリーナー（屈折検査機器）を導入するため，所要額を増額補正する。

②郵便料（246 千円）　P81

風しんの追加的対策の実施期間が令和６年度まで延長されたことに伴い，未受検者及び未接種者に対し再勧奨通知書を送付するため，所要額を増額補正する。

③ヒトパピローマウイルス感染症予防接種費用助成金（495 千円）　P81

10 月から申請受付を開始したが，想定した接種希望者を上回る見込みとなったため，所要額を増額補正する。

④新型コロナウイルスワクチン接種対策費負担金返還金（6,763 千円）　P81

⑤新型コロナウイルスワクチン接種体制確保事業費補助金返還金（19,460 千円）　P81

令和３年度事業費確定により返還金が生じたため，所要額を増額補正する。

⑥し尿処理施設運転管理業務委託料（△22,653 千円）　P82

入札差金及び契約変更により，減額補正する。

４．農林水産業費【1,540 千円】

①経営所得安定対策直接支払推進事業費補助金（1,760 千円）　P82

農林水産省共通申請サービス（eMAFF）へのデータ移行経費に係る補助金の追加配分があったため，増額補正する。

５．商工費【△108 千円】

①企業立地奨励金（227 千円）　P83

補助対象事業者の固定資産税課税額の増額に伴い，所要額を増額補正する。

６．土木費【△10,583 千円】

①東海中央土地区画整理事業特別会計繰出金（△13,300 千円）　P83

国庫支出金の交付額が確定したことに伴い，事業費が減額になったため，繰出金を減額補正する。

②下水道事業会計負担金（2,717 千円）　P83

10 月新規採用職員 1 名が下水道課へ配属になったことに伴い，新規採用職員の人件費分の負担金を増額補正する。

７．教育費【29,884 千円】

①要保護及び準要保護児童就学援助費（781 千円）　P84

準要保護児童就学奨励費の申請者及び認定者が当初の見込みよりも増加したことに伴い，所要額を増額補正する。

②村松幼稚園受変電設備設置工事（12,320 千円）　P84

今年度「村立保育所，幼稚園等に関する再編整備基本計画」基づく村松幼稚園の園舎改修工事に係る実施設計を行っているが，受変電設備設置工事については，新型コロナウイルス感染症の感染拡大等を受けて，当該受変電設備を構成する部品・資材等の供給網に影響が出ており，１年間のうち発注から竣工までを見込むことが困難な状況にあるため，令和４・５年度の２ヵ年により工事を実施する。工事請負費のうち令和４年度支出予定額を増額補正する。

（支出予定額　令和４年度　12,320 千円，令和５年度　18,480 千円）

③村松幼稚園昇降機設置工事（15,268 千円）　P84

今年度「村立保育所，幼稚園等に関する再編整備基本計画」に基づく村松幼稚園の園舎改修工事に係る実施設計を行っているが，当該工事のうち昇降機設置工事については，新型コロナウイルス感染症の感染拡大等を受けて，当該昇降機を構成する部品・資材等の供給網に影響が出ており，１年間のうちに発注から竣工まで見込むことが困難な状況にあるため，令和 4・5 年度の 2 ヵ年により工事を実施する。工事請負費のうち令和４年度支出予定額を増額補正する。

（支出予定額　令和４年度　15,268 千円，令和５年度　22,902 千円）

④小規模工事（1,096 千円）　P85

経年劣化により東海スイミングプラザ子どもプールの給水バルブ（止水弁）が破損したため，補修工事費を増額補正する。

（４）債務負担行為補正

・債務負担行為追加　P69～72

２．　国民健康保険事業特別会計補正予算

（議案第 151 号　令和４年度国民健康保険事業特別会計補正第２号）

（１）国民健康保険事業特別会計　※ページは議案書のページ

【歳出】　＊歳出の内訳のみ補正

・国保支払準備金（△387 千円）　P91

・国庫補助金等返還金（387 千円）　P91

令和３年度の実績報告に基づき，保険者努力支援交付金及び特別調整交付金の返還が生じるため，国庫補助金等返還金を増額補正し，国保支払準備金を減額補正する。

３．　介護保険事業特別会計補正予算　※ページは議案書のページ

（議案第 152 号　令和４年度介護保険事業特別会計補正第２号）

・債務負担行為設定　P94

４．　東海中央土地区画整理事業特別会計補正予算

（議案第 153 号　令和 4 年度東海中央土地区画整理事業特別会計補正第 2 号）

（１）東海中央土地区画整理事業特別会計総括表

（単位：千円）

	補正前の額	補正額	補正後の額
東海中央土地区画整理事業特別会計	689,267	△ 9,593	679,674

（２）東海中央土地区画整理事業特別会計歳入歳出予算の主な内訳　※ページは議案書のページ

【歳入】

・社会資本整備総合交付金（△9,593 千円）　P103

・一般会計繰入金（△13,300 千円）　P103

・東海中央土地区画整理事業債（13,300 千円）　P103

【歳出】

・道路築造・舗装及び雨水排水工事（△9,593 千円）　P104

国庫支出金の交付額確定に伴い，社会資本整備総合交付金及び道路築造・舗装及び雨水排水工事を減額するとともに，財源振替により一般会計繰入金を減額し，東海中央土地区画整理事業債を増額補正する。

（３）地方債補正

・地方債変更　P99

「東海村スマイルマラソン2023」募集要項
マラソン競技（小中学生の部・一般・家族の部）　参加者募集のお知らせ

新型コロナウイルス感染症の影響により休止しておりましたが、会場を笠松運動公園に移し、3年ぶりに開催します。なお、今回は新たにマラソン競技に「一般の部」を設けて実施しますので、多くの皆さまのご参加をお待ちしております。（※駅伝競技は休止とします。）

〇期　日　令和５年１月９日（月・祝）※小雨決行、荒天時は中止となる場合があります。
〇時　間　・受付 8：30～　・開会式 9：15～　・競技 10：00～13：30（予定）
〇会　場　笠松運動公園内主陸上競技場をスタート・ゴールとした公園敷地内コース
〇対象等

部門	対象	内容
①小学生（低学年）の部	村内在住・在学の小学１～３年生	男女別　0．8㎞
②小学生（高学年）の部	村内在住・在学の小学4～6年生	男女別　約2．0㎞
③中学生の部	村内在住・在学の中学生	男女別　約3．0km
④一般の部	村内在住・在勤・在学で高校生以上の方	男女混走　約5．0km
⑤家族の部	小学1～3年または平成28年4月2日～平成30年4月1日生まれの児童・幼児と、その親または祖父母（いずれかが村内在住・在勤・在学）による2人1組	男女混合　0．4km

※各部門のコース図は（公財）東海村文化・スポーツ振興財団ホームページにて公開しております。
※①～③マラソン小中学生の部について、申込者数により男女合同のスタートとなる場合があります。
※東海村スポーツ少年団員およびSCスマイルTOKAI会員の方は、東海村内在住・在学・在勤に限らずご参加いただけます。

〇参加費　①～④500 円、⑤600 円（保険加入料、ゼッケン代、参加賞代を含む）
※申込後の参加費の返金は一切いたしませんのであらかじめご了承ください。

〇その他　（1）各部門ともに募集定員はありません。
（2）出場者の記録を計測し、後日発表する予定です。（⑤を除く）
（3）⑤は競争ではなく、楽しく走る部門です。完走した全組に「完走証」を授与します。
（4）新型コロナウイルス感染症の影響により、中止とする場合があります。

〇お申込み　所定の申込書により、参加費を添えて10月30日（日）～11月26日（土）に東海村総合
お問合せ　体育館窓口（TEL029－283－0673）へお申し込みください。
受付は8：30から17：15まで、月曜日（月曜日が祝日の際は翌平日）は休館日となります。

◆主催＝東海村マラソン大会実行委員会　◆後援＝東海村／東海村教育委員会
◆主管＝東海村総合型地域スポーツクラブ スマイル東海／（公財）東海村文化・スポーツ振興財団

略して博“まるはく”！

とうかいまるごと博物館

2022 後期メニュー BOOK

村を歩こう！

村の歴史を学ぼう

鳥を観察しよう！

古墳を見学しよう

博物館長と自然観察

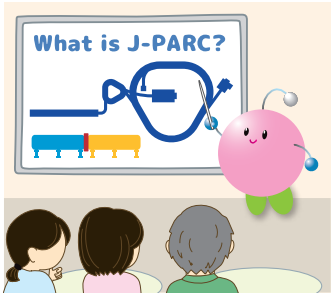

ハローサイエンスで科学に触れる。

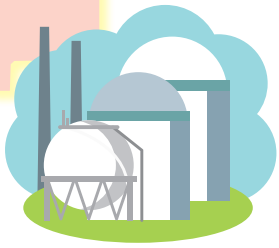

「とうかいまるごと博物館」とは、歴史と未来の交流館を拠点に、東海村をまるごと屋根のない博物館と捉える考え方です。

東海村全域をフィールドに、歴史・自然に親しみ、郷土愛を育むことのできる講座や見学会・イベントなどを実施します！

詳細は次のページをご覧ください。

とうかいまるごと博物館

まる博メニュー BOOK の見方

次ページから、始まるメニューの見方を説明します。
このメニューBOOKでは, 東海村内のあらゆる場所で開催される様々なイベントを掲載しています。
自分の好きなジャンルのページだけをみるも良し、様々なジャンルに参加してみるも良し、
講座や体験を通して、東海村をまるごと学び、体感し、楽しんじゃいましょう。

申込方法

メニュー表の「申込」の箇所に記載してある期間に以下の申し込み先まで、お申込みください。
お申込みの際は、名前・住所・電話番号、学生であれば学校名・学年をお願いいたします。
申し込み先が歴史と未来の交流館ではない場合があります。
その場合は、メニュー表に記載してありますので、そちらにお問い合わせ・お申込みください。

記載されている対象は目安です。参加する講座を選ぶ参考にしてください。
大　人：高校生以上のレベル
子ども：中学生以下
誰でも：全年齢対象

申込・問合せ先

窓　口：東海村歴史と未来の交流館　博物館・文化財担当
電　話：029−287−0851
メール：maruhaku@vill.tokai.ibaraki.jp

【開館時間】 9:00〜19:00（火〜金）
9:00〜17:00（土･日･祝）
【休館日】 毎週月曜日（月曜日が祝日の場合はその翌日）
祝日の翌平日・年末年始（12/29 ～ 1/3）
【アクセス】 東海駅より徒歩10分
東海スマートICより車で約10分
【入館料】 無料

歴史・自然について学ぶ　まる博講座・講演会

歴史・自然・文化に関する様々な講演会を開催します。
色々なテーマで開催されるので、全部に参加すると世界が広がること間違いなし！
講演会の内容の希望も随時受付中です！

No.5 解明するシリーズ1：石神小野崎氏と石神城

【日時】11月13日(日) 13:30～15:00
【場所】歴史と未来の交流館
【講師】高橋裕文氏

■対象：大人　■定員：30名(先着)
■申込：10月18日～11月10日までにメール･電話

（主催：生涯学習課）

No.7 解明するシリーズ2：真崎氏と天神山城

【日時】11月20日(日) 13:30～15:00
【場所】歴史と未来の交流館
【講師】高橋裕文氏

■対象：大人　■定員：30名(先着)
■申込：10月18日～11月10日までにメール･電話

（主催：生涯学習課）

No.11 解明するシリーズ3：白方氏と白方城を解明する

【日時】11月27日(日) 13:30～15:00
【場所】歴史と未来の交流館
【講師】高橋裕文氏

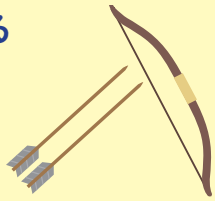

■対象：大人　■定員：30名(先着)
■申込：10月18日～11月10日までにメール･電話

（主催：生涯学習課）

No.23 海の古墳の被葬者にせまる

【日時】1月7日(土) 10:00～11:30
【場所】歴史と未来の交流館
【講師】稲田健一氏

■対象：大人　■定員：30名(先着)
■申込：12月15日～12月27日までにメール･電話

（主催：生涯学習課）

No.32 茨城県北の大地の成立ちから東海村の自然を見直してみよう

【日時】1月29日(日) 13:30～15:00
【場所】歴史と未来の交流館研修室１・２
【講師】安藤寿男　茨城大学名誉教授

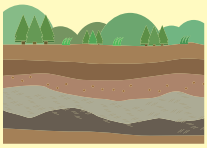

■対象：大人　■定員：50名(先着)
■申込：2023年1月4日～1月26日までにメール･電話

（主催：NPO 法人いばらき TU・NA・GU ジオ）

No.40 久自国造について

【日時】2月19日(日) 13:30～15:00
【場所】歴史と未来の交流館
【講師】茂木雅博氏

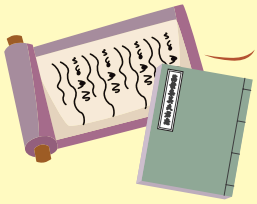

■対象：大人　■定員：30名(先着)
■申込：1月17日～1月31日までにメール･電話

（主催：生涯学習課）

フィールドワーク

東海村の様々なところで開催されるフィールドワーク★
東海村の自然・歴史・文化を体感しましょう。

No.10 天体観測会

【日時】11月27日(日) 18:00～20:00
【場所】真崎コミセン多目的ホール
【講師】岡村典夫氏

星のお話を聞いて双眼鏡と望遠鏡で
天体観測をします。

■対象：誰でも
■定員：20名(コロナの状況による)
■参加費：500円/1家族
■申込：11月1日～11月17日までにメール･電話

（主催：東海村環境調べ隊）

探鳥会

No.15 【日時】12月11日(日) 8:50～12:00頃
【申込】11月15日～11月25日までに
メール･電話

No.27 【日時】1月15日(日) 8:50～12:00頃
【申込】12月15日～12月27日までに
メール･電話

No.35 【日時】2月5日(日) 8:50～12:00頃
【申込】1月15日～1月27日までに
メール･電話

阿漕ヶ浦運動公園駐車場周辺で
鳥を観察します。

【集合場所】阿漕ヶ浦運動公園駐車場予定
【講師】日本野鳥の会茨城支部、
池野進先生、益子美由希先生

■対象：誰でも　■定員：5家族
■参加費：500円/1家族

（主催：東海村環境調べ隊）

No.26 古墳巡り―須和間古墳群―

【日時】1月15日(日) 10:00～11:30
【場所】須和間古墳群
【講師】中泉雄太氏

学芸員と一緒に村内の古墳をめぐります。

■対象：誰でも　■定員：20名
■申込：12月15日～12月27日までにメール･電話

（主催：生涯学習課）

No.29 古墳巡り―舟塚古墳群―

【日時】1月22日(日) 10:00～11:30
【場所】舟塚古墳群
【講師】中泉雄太氏

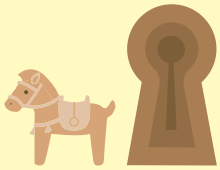

学芸員と一緒に村内の
古墳をめぐります。

■対象：誰でも
■定員：20名
■申込：12月15日～12月27日までにメール･電話

（主催：生涯学習課）

博物館長と歩く植物観察会

2時間ほど歩きながら博物館長が植物の特徴や名前の由来を解説します。
各季節によって様々なテーマで開催されますので、ぜひご参加ください。
楽しく歩きながら身近な植物を観察することができます。

No.6 博物館長と歩く植物観察会「身近な植物の実とタネ」

【日時】11月19日(土) 9:00～11:00
【場所】後日通知
【申込】10月18日～11月17日までにメール･電話

No.16 博物館長と歩く植物観察会「紅葉する樹木」

【日時】12月17日(土) 9:00～11:00
【場所】後日通知
【申込】11月16日～12月15日までにメール･電話

No.28 博物館長と歩く植物観察会「樹皮と冬芽で樹木を見分ける」

【日時】1月21日(土) 9:00～11:00
【場所】後日通知
【申込】1月6日～1月18日までにメール･電話

No.39 博物館長と歩く植物観察会「冬越しする植物」

【日時】2月18日(土) 9:00～11:00
【場所】後日通知
【申込】1月31日～2月15日までにメール･電話

No.46 博物館長と歩く植物観察会「ヒノキ林内のシダの芽生え」

【日時】3月18日(土) 9:00～11:00
【場所】後日通知
【申込】3月3日～3月15日までにメール･電話

博物館長と2時間程度歩きながら、
植物の名前や由来のお話を聞きます。

【講師】安嶋 隆氏

■対象：誰でも　■定員：15名(先着)

（主催：生涯学習課）

博 東海村を歩こう！ 皆ですこやかウォーキング

東海村内の様々なコースを歩きながら健康づくりをしましょう！
四季折々の変化を感じて新たな発見があるかも…！

【申込・問合せ先】
東海村健康増進課　電話 029-282-2797

No.4 みんなですこやかウォーキング「真崎 いちょうとはなみずきの並木通りコース」

【日時】11月4日(金) 9:30～11:30
【場所】真崎コミュニティセンター
【講師】健康増進課

■対象：誰でも　■定員：制限なし
■申込：広報とうかい10月25日号に掲載

（主催：健康増進課）

No.9 親子ウォーク☆まる博☆ どんな木の実があるのかな? 歩きながら見つけよう!

【日時】11月27日(日) 9:30～11:30
【場所】白方コミュニティセンター集合
【講師】安嶋 隆、健康増進課

■対象：親子　■定員：親子15組
■申込：広報とうかい10月25日号に掲載

（主催：健康増進課・生涯学習課）

No.12 みんなですこやかウォーキング「押延・天神山　水と緑の里山コース」

【日時】12月2日(金) 9:30～11:30
【場所】総合福祉センター絆
【講師】健康増進課

■対象：誰でも　■定員：制限なし
■申込：広報とうかい11月25日号に掲載

（主催：健康増進課）

No.22 みんなですこやかウォーキング「阿漕ヶ浦・虚空蔵堂コース」

【日時】1月6日(金) 9:30～11:30
【場所】村松コミュニティセンター
【講師】健康増進課

■対象：誰でも　■定員：制限なし
■申込：広報とうかい12月25日号に掲載

（主催：健康増進課）

No.34 みんなですこやかウォーキング「舟石川　まほろばの里と近隣公園コース」

【日時】2月3日(金) 9:30～11:30
【場所】舟石川コミュニティセンター
【講師】健康増進課

■対象：誰でも　■定員：制限なし
■申込：広報とうかい1月25日号に掲載

（主催：健康増進課）

No.44 みんなですこやかウォーキング「総合福祉センター絆 周回ヘルスロードDコース」

【日時】3月3日(金) 9:30～11:30
【場所】総合福祉センター絆
【講師】健康増進課

■対象：誰でも　■定員：制限なし
■申込：広報とうかい2月25日号に掲載

（主催：健康増進課）

博 とうかい子どもキャンパス

とうかい子どもキャンパスは、
科学実験や工作野外活動やスポーツなど、
多岐に渡る体験活動を１年間を通して提供していきます！
今年も科学実験やものづくりをはじめ、
いろいろな体験活動を計画しています。
少しでも興味や面白そうだなと思った講座には
参加してみてください。
新しい発見がありますよ！

申し込み方法や、
最新情報はこちら

博 東海村歴史と未来の交流館　展示＆イベント

秋 10月~11月

展示室1 10月～11月

東海村の文化的景観【秋】
交流館 de 文化祭

実りの秋！木の実を使って遊びましょう！
みんなでアート・ピタゴラどんぐり・カラフルどんぐり
特別展示：文化祭 50 周年記念－東海村の文化を創り上げた人々－

企画展示室

帰ってきた！東海村時空マップ

開館記念特別展示で行った「時空マップ」が大好評につき再登場！
地図の上に乗ると、センサーが反応し、その場所の動画や昔の写真、未来ポストに投函された子どもたちの未来の絵が高速で流れます。

冬 12月~2月

展示室1

東海村の古墳・埴輪総選挙

地図の絨毯の上に古墳が登場！
企画展示室で展示している埴輪、
どの埴輪が一番かを決める埴輪総選挙を開催！

企画展示室

東海村の埴輪図鑑

村内出土の人物埴輪が大集合！
どんな姿をした埴輪があるのか、それにはどんな意味があるのかを展示します。
ここに来れば埴輪博士になれるかも！

交流スペース 1月～2月

ちょっと昔の暮らし ―昔の民具を使ってみよう―
貝合わせで遊ぼう
東海村郷里かるた

No.24 バックヤードツアー

【日時】1月7日(土)・8日(日) 10:00～11:00
【場所】歴史と未来の交流館　【講師】当館学芸員
普段は見ることができない博物館の裏側へご案内します。
■対象：誰でも　■申込不要　（主催：博物館・文化財担当）

No.25 東海村郷里かるた DAY

【日時】1月14日(土) 10:00～14:00
【場所】歴史と未来の交流館
東海村郷里かるた原画展や展示解説、体験会などもりだくさん！！
■対象：誰でも
■申込：1月6日～1月13日までにメール・電話　（主催：東海村子ども会育成連合会）

No.30 いばらき県北の魅力再発見！
茨城県北の大地と地域発展の足跡展

【日時】1月24日(火)～2月4日(土) 9:00～17:00
【場所】歴史と未来の交流館
大地から創生された産業、文化の歴史を展示します。
■対象：誰でも　■申込不要　（主催：NPO 法人 いばらき TU・NA・GU ジオ）

No.38 展示解説 東海村の埴輪図鑑

【日時】2月11日(土・祝) 10:00～11:00
【場所】歴史と未来の交流館　【講師】当館学芸員
東海村の人物埴輪について当館学芸員がお話します。
■対象：誰でも　■申込不要　（主催：博物館・文化財担当）

博 原子力科学館へ行こう！

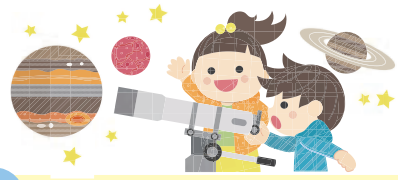

原子力科学館は、東海村にある原子力について学べる科学館です。
様々なイベントが開催されるので要チェック★楽しみながら原子力について学びましょう。

【場所】原子力科学館　（主催：(公社)茨城原子力協議会）

No.1 毎日クイズラリー

【日時】通年　9:00～16:00　休館日：月曜日（祝日の場合は翌平日）

展示を見ながらクイズにチャレンジ！
キミは何問正解できるかな!?

■対象：小学生　■申込不要

No.2 科学館カタカナラリー

【日時】通年　9:00～16:00　休館日：月曜日（祝日の場合は翌平日）

展示を見ながらカタカナをさがそう！
キミは全部見つけられるかな!?

■対象：小学低学年･未就学児　■申込不要

No.13 企画展「宇宙をさわる」

【日時】12月6日(火)～1月15日(日)
9:00～16:00

地球や、月、惑星などの太陽系天体の模型や、宇宙を観測する望遠鏡の立体模型など、視覚の有無を乗り越え万人にとって、触ることで理解しやすく、かつ、宇宙を身近に感じられる模型等の展示です。

■対象：誰でも　■申込不要

No.14 クリスマスイベント

【日時】12月10日(土)･11日(日)

工作教室や実験教室を開催します。
ジオ・ラボ号も来るよ！

■対象：誰でも　■申込：詳細はHP参照

No.19 冬の星座と惑星のおはなし&観望会

【日時】12月18日(日)
おはなし①13:30～14:30②15:00～16:00
観望会　17:00～18:30
【講師】茨城県立土浦第三高等学校 岡村典夫 先生

ただいま大接近中の火星・木星・土星・
天王星・海王星を見てみよう！

■対象：小学生とその保護者　■定員：親子18組
■申込：詳細はHP参照

No.21 親子星空観望会 &ナイトミュージアム

【日時】1月6日(金)･2月17日(金)
18:30～19:30

天体望遠鏡で星座や惑星を見てみよう！

■対象：小学生とその保護者　■定員：各日10家族
■申込：詳細はHP参照

No.36 企画展「はさぶさ2のミッションにチャレンジ!」

【日時】2月10日(金)～3月26日(日)
9:00～16:00

はやぶさ2のミッションを遊びながら楽しめる
体験型の展示です。

■対象：誰でも　■申込不要

No.37 バレンタインイベント

【日時】2月11日(土･祝)･12日(日) 9:00～16:00

工作教室や実験教室を開催します。

■対象：誰でも
■申込：詳細はHP参照

No.45 講演会「はやぶさ2と小惑星リュウグウのおはなし(仮)」

【日時】3月5日(日)
①10:30～11:30 ②13:30～14:30
【講師】国立大学法人茨城大学理学部教授
百瀬宗武 先生

（内容はまだ未定です。詳しくは HP 参照）

■対象：小学生とその保護者　■定員：親子18組
■申込：詳細はHP参照

No.43 リニューアルオープニングイベント

【日時】3月(未定)　工作教室や実験教室を開催します。

■対象：誰でも　■申込：詳細はHP参照

原子力科学館

博 げんでん東海原子力館別館へ行こう！

げんでん東海原子力館別館は、パネルをご覧いただきながら簡単に答えられるクイズを通じて、エネルギーや原子力について学べます。また、発電所の安全対策を体感できるバーチャルリアリティー、地域の皆さまの展示の場としてご使用いただく「ふれあいギャラリー」（春夏秋冬のつるし飾り等）を自由にご見学できる施設です。

げんでん
東海原子力館別館

No.17 げんでんウィンターフェア

【日時】12月17日(土)･18日(日) 9:00～16:00

館内クイズ、館内工作、発電体験、VR 上映 等
親子で楽しめる催しを行います。

No.42 げんでん春のぽかぽかテラちゃんフェア

【日時】2月25日(土)･26日(日) 9:00～16:00

【場所】げんでん東海原子力館別館
■対象：誰でも　■定員：制限なし　■申込不要　（主催：日本原子力発電(株)）

博 最新の研究成果を知ろう！ハローサイエンス

J-PARC 主催で、毎月１回、気軽にサイエンスに触れる場として、世界で活躍する研究者とサイエンスについて語りあいましょう！
一流の研究者と話せるチャンス！参加費無料で、どなたでも参加できます。ぜひお気軽にご参加ください。
詳細は、広報とうかい、または https://j-parc.jp/c/events/hello-science/ にてご確認ください。

No.8 続･宇宙にあるのか“ハイパー原子核”

【日時】11月25日(金) 18:00～19:00
【講師】東北大学大学院理学研究科 田村裕和

J-PARC では、陽子、中性子、ハイペロンから成る「ハイパー原子核」を作っています。この人工原子核が、宇宙のかなたにある「中性子星」の内に自然に存在しているらしいのです。J-PARC の地上実験が真実を解き明かそうとしています。

No.20 素粒子の作る匠の技

【日時】12月23日(金) 18:00～19:00
【講師】J-PARC センター物質･生命科学ディビジョン 的場史朗

世界で活躍する研究者から最先端の研究のお話を聞きましょう。

ハローサイエンス

世界で活躍する研究者から最先端の研究のお話を聞きましょう。

No.31 【日時】1月27日(金) 18:00～19:00

No.41 【日時】2月24日(金) 18:00～19:00

No.47 【日時】3月24日(金) 18:00～19:00

【場所】いばらき量子ビーム研究センター（AQBRC）1F、
オンライン併用

■対象：誰でも　■定員：制限なし
■申込：広報とうかい、またはhttps://j-parc.jp/c/events/hello-science/　（主催：J-PARC センター）

J-PARC センター

まる博メニュー 一覧（日付順）

	日	曜日	ジャンル	対象	タイトル
1	通年	休館日：月曜日 （祝日の場合は翌平日）	科学・体験	小学生	毎日クイズラリー
2	通年	休館日：月曜日 （祝日の場合は翌平日）	科学・体験	小学低学年 未就学児	科学館カタカナラリー
3	10月8日～11月27日		展示	誰でも	交流館 de 文化祭
4	11月4日	金	健康	誰でも	みんなですこやかウォーキング 「真崎　いちょうとはなみずきの並木通りコース」
5	11月13日	日	まる博講座	大人	解明するシリーズ1・石神小野崎氏と石神城
6	11月19日	土	館長講座	誰でも	博物館長と歩く植物観察会「身近な植物の実とタネ」
7	11月20日	日	まる博講座	大人	解明するシリーズ2：真崎氏と天神山城
8	11月25日	金	科学	誰でも	続・宇宙にあるのか " ハイパー原子核 "
9	11月27日	日	健康	親子	親子ウォーク☆まる博☆どんな木の実があるのかな？歩きながら見つけよう！
10	11月27日	日	自然	誰でも	天体観測会
11	11月27日	日	まる博講座	大人	解明するシリーズ3：白方氏と白方城を解明する
12	12月2日	金	健康	誰でも	みんなですこやかウォーキング 「押延・天神山　水と緑の里山コース」
13	12月6日～1月15日		展示	誰でも	企画展「宇宙をさわる」
14	12月10日･11日	土・日	科学・体験	誰でも	クリスマスイベント
15	12月11日	日	自然	誰でも	探鳥会
16	12月17日	土	館長講座	誰でも	博物館長と歩く植物観察会「紅葉する樹木」
17	12月17日･18日	土・日	体験	誰でも	げんでんウィンターフェア
18	12月17日～2月26日		展示	誰でも	東海村の埴輪図鑑
19	12月18日	日	科学	小学生と その保護者	冬の星座と惑星のおはなし＆観望会
20	12月23日	金	科学	誰でも	素粒子の作る匠の技
21	1月6日･2月17日	金	科学・体験	小学生と その保護者	親子星空観望会＆ナイトミュージアム
22	1月6日	金	健康	誰でも	みんなですこやかウォーキング 「阿漕ヶ浦・虚空蔵堂コース」
23	1月7日	土	まる博講座	大人	海の古墳の被葬者にせまる
24	1月7日･1月8日	土・日	バックヤードツアー	誰でも	バックヤードツアー
25	1月14日	土	大会	誰でも	東海村郷里かるた DAY
26	1月15日	日	フィールド	誰でも	古墳巡り―須和間古墳群－
27	1月15日	日	自然	誰でも	探鳥会
28	1月21日	土	館長講座	誰でも	博物館長と歩く植物観察会「樹皮と冬芽で樹木を見分ける」
29	1月22日	日	フィールド	誰でも	古墳巡り―舟塚古墳群－
30	1月24日～2月4日		自然、歴史	誰でも	いばらき県北の魅力再発見！茨城県北の大地と地域発展の足跡展
31	1月27日	金	科学	誰でも	ハローサイエンス
32	1月29日	日	講演会	大人	茨城県北の大地の成立ちから東海村の自然を見直してみよう
33	1月～2月		展示	誰でも	ちょっと昔の暮らし・貝合わせで遊ぼう・東海郷里かるた
34	2月3日	金	健康	誰でも	みんなですこやかウォーキング 「舟石川　まほろばの里と近隣公園コース」
35	2月5日	日	自然	誰でも	探鳥会
36	2月10日～3月26日		科学・体験	誰でも	企画展「はさぶさ2のミッションにチャレンジ！」
37	2月11日･12日	土（祝）･日	科学・体験	誰でも	バレンタインイベント
38	2月11日	土（祝）	展示解説	誰でも	展示解説　東海村の埴輪図鑑
39	2月18日	土	館長講座	誰でも	博物館長と歩く植物観察会「冬越しする植物」
40	2月19日	日	講演会	大人	久自国造について
41	2月24日	金	科学	誰でも	ハローサイエンス
42	2月25日･26日	土・日	体験	誰でも	げんでん春のぽかぽかテラちゃんフェア
43	3月（未定）		科学・体験	誰でも	リニューアルオープニングイベント
44	3月3日	金	健康	誰でも	みんなですこやかウォーキング 「総合福祉センター絆　周回ヘルスロード D コース」
45	3月5日	日	科学・体験	小学生と その保護者	講演会「はやぶさ2と小惑星リュウグウのおはなし（仮）」
46	3月18日	土	館長講座	誰でも	博物館長と歩く植物観察会「ヒノキ林内のシダの芽生え」
47	3月24日	金	科学	誰でも	ハローサイエンス